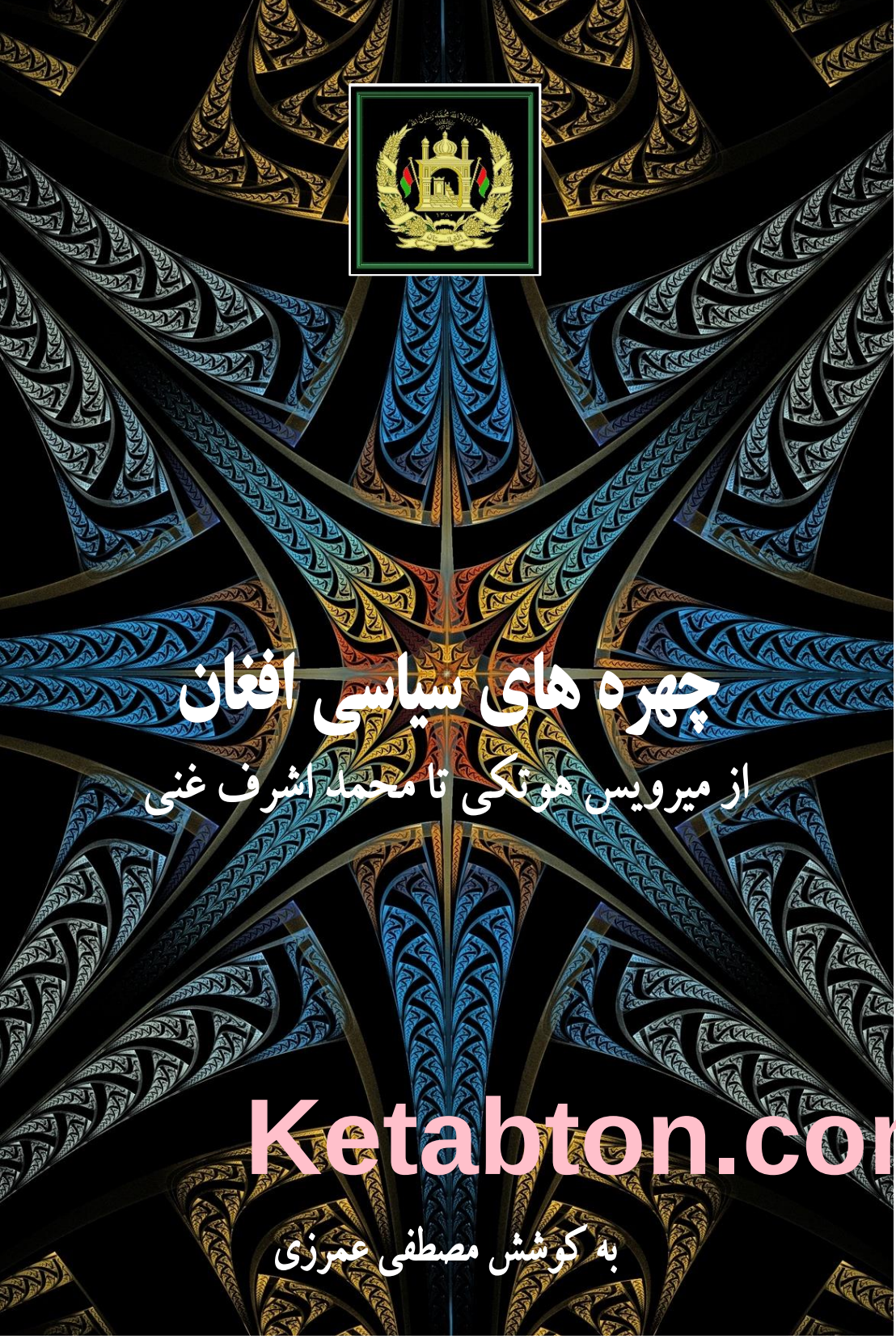

چهره های سیاسی افغان

از میرویس هوتکی تا محمد اشرف غنی

Ketabton.com

به کوشش مصطفی عمرزی

ketabton.com - The Digital Library

به نام آفریده گار بی همتا

ketabton.com - The Digital Library

ketabton.com - The Digital Library

چهره های سیاسی افغان

(از میرویس هوتکی تا محمد اشرف غنی)

به کوشش مصطفی عمرزی

۱۳۹۶ شمسی

ketabton.com - The Digital Library

مشخصات کتاب

نام: چهره های سیاسی افغان
(از میرویس هوتکی تا محمد اشرف غنی)
گردآورنده: مصطفی عمرزی
زبان: دری افغانی
تایپ و دیزاین: م.ع
شمار صفحات: ۱۱۴۲
نوبت چاپ: اول
ناشر: گردآورنده(م.ع)
سال: ۱۳۹۶ش
تیراژ: ۱۰۰۰ جلد

حق نشر محفوظ است!

ketabton.com - The Digital Library

در این کتاب:

۱- چهره های سیاسی افغان(مقدمه).....۱
۲- میرویس نیکه/ هوتکی.....۵
۳- شاه محمود هوتکی.....۸
۴- شاه اشرف هوتکی.....۱۲
۵- شاه حسین هوتکی.....۱۴
۶- احمدشاه بابا.....۱۵
۷- امپراتور تیمورشاه ابدالی.....۲۱
۸- شاه زمان.....۲۴
۹- شاه محمود.....۲۸
۱۰- شاه شجاع الملک.....۲۹
۱۱- امیر دوست محمد خان.....۳۳
۱۲- امیر محمد افضل خان.....۳۷
۱۳- امیر محمد اعظم خان.....۴۰
۱۴- امیر شیر علی خان.....۴۲
۱۵- نزدیکان امیر شیر علی خان.....۴۹
۱۶- امیر محمد یعقوب خان.....۵۴
۱۷- امیر عبدالرحمن خان.....۶۰
۱۸- نزدیکان امیر عبدالرحمن خان.....۷۴
۱۹- امیر حبیب الله خان.....۸۱
۲۰- نزدیکان امیر حبیب الله خان.....۱۱۶
۲۱- شاه امان الله.....۱۳۶
۲۲- کودکی و نوجوانی.....۱۳۶
۲۳- سلطنت.....۱۵۸
۲۴- ملکه ثریا.....۲۳۵
۲۵- سفر های خارجی.....۲۶۲
۲۶- غربی.....۲۶۲

ketabton.com - The Digital Library

۲۷- شرقی..... ۳۳۱
۲۸- هجرت و مرگ..... ۳۵۰
۲۹- نزدیکان شاه امان الله..... ۳۵۷
۳۰- شاه عنایت الله..... ۳۶۲
۳۱- حبیب الله کلکانی..... ۳۸۹
۳۲- رهزنی و امارت..... ۳۸۹
۳۳- اسارت و اعدام..... ۴۰۰
۳۴- نزدیکان حبیب الله کلکانی..... ۴۰۵
۳۵- کشف و دفن دوباره..... ۴۲۱
۳۶- شاه محمد نادر..... ۴۲۳
۳۷- نزدیکان شاه محمد نادر..... ۴۵۲
۳۸- شاه محمد ظاهر..... ۴۶۹
۳۹- جوانی..... ۴۶۹
۴۰- سلطنت..... ۴۸۳
۴۱- ملکه حمیرا..... ۵۴۲
۴۲- سفر های خارجی..... ۵۴۹
۴۳- نزدیکان شاه محمد ظاهر..... ۵۹۹
۴۴- هجرت..... ۶۱۴
۴۵- بازگشت و رحلت..... ۶۲۳
۴۶- محمد داوود..... ۶۴۸
۴۷- قدیمی..... ۶۴۸
۴۸- خارجی..... ۶۷۵
۴۹- ریاست جمهوری..... ۷۰۹
۵۰- کشف و دفن دوباره..... ۷۴۶
۵۱- نزدیکان محمد داوود..... ۷۵۳
۵۲- نور محمد تره کی ۷۶۶
۵۳- حفیظ الله امین..... ۷۸۲

ketabton.com - The Digital Library

۵۴- ببرک کارمل.....۷۹۸
۵۵- قدیمی.....۷۹۸
۵۶- ریاست جمهوری.....۸۰۳
۵۷- اواخر عمر در کانتینر.....۸۴۶
۵۸- نجیب الله.....۸۴۸
۵۹- قدیمی.....۸۴۸
۶۰- ریاست جمهوری.....۸۴۹
۶۱- پناهنده گی و اعدام.....۸۸۸
۶۲- نزدیکان نجیب الله.....۸۹۵
۶۳- صبغت الله مجددی.....۹۱۱
۶۴- برهان الدین ربانی.....۹۲۲
۶۵- قدیمی.....۹۲۲
۶۶- در زمان جهاد.....۹۲۵
۶۷- حکومت.....۹۳۳
۶۸- خارجی.....۹۴۱
۶۹- بازگشت و قتل.....۹۵۸
۷۰- نزدیکان برهان الدین ربانی.....۹۶۳
۷۱- محمد عمر.....۹۷۳
۷۲- حامد کرزی.....۹۷۷
۷۳- قدیمی.....۹۷۷
۷۴- قبل از ریاست.....۹۸۷
۷۵- ریاست جمهوری.....۹۹۱
۷۶- خارجی.....۱۰۴۶
۷۷- نزدیکان حامد کرزی.....۱۱۰۰
۷۸- محمد اشرف غنی.....۱۱۰۵
۷۹- معرفی مصطفی عمرزی.....۱۱۳۷

ketabton.com - The Digital Library

چهره های سیاسی افغان

(مقدمه)

در این مجموعه، سلسله ی به هم پیوسته ی تصاویر، تاریخ افغانستان را از بانی رستاخیز قندهار(میرویس نیکه) تا محمد اشرف غنی، معرفی می کند.

در تاریخ نگاری افغانستان، جای خالی تصویر، حتی از زمانی که صنعت عکاسی وارد شده، جلو خلق ذهنیت هایی را گرفته است که با هیچ نوع قلمپردازی، پُر نمی شوند.

در مواردی که پیش آمده، بار ها یادآوری کرده ام که نگرش تاریخی، بیش از نگارش آن، می تواند افاده را تعمیم دهد. تبیین نگرش تاریخی، از کنار دید عادی می گذرد و این حقیقت را مبرهن می سازد که سازه های زنده گی مردمان گذشته، چه قدر ابعاد داشته اند. از شناخت محیط و ماحول تا طبیعت، معماری، البسه و خانه، روان شناسی چهره ها خصوصیاتی را محرز می کند که با خلط نگارش و نگرش، صورت بهتر برداشت، حاصل می شود.

به استثنای کتاب «سیاه و سفید» که چند سال قبل توسط کسی به نام محمد نعیم قدرت و با کمک مالی یک دنمارکی از سوی وزارت معارف افغانستان منتشر شد و می شود گفت بسیار ناقص بود، زیرا بی رعایت کرونولوژی زعامت، بیننده را سردرگم می ساخت، شاید این کتاب، اولین اثر تصویری از زعمای افغانستان در سیصد سال اخیر باشد.

نقل یک خاطره را باز هم اهم می دانم که چند سال قبل در اوانی که بازار رسانه های خصوصی بسیار گرم بود، در جمع دوستان و همصنفیان، به یک تلویزیون خصوصی، مراجعه کردیم؛ هرچند من نتوانستم وارد پروسه ی آزمون آن شوم، اما یکی از همصنفیان دوره ی پوهنتون که با من یک جا از دیپارتمنت رادیو- تلویزیون پوهنځی

ketabton.com - The Digital Library

ژورنالیسم کابل، فارغ شده بود، موفق می شود آزمون بدهد. بی نیاز به ذکر نامش، در شمار کسانی که ظرفیت پایین بیالوژیکی دارند، همیشه مورد سخره قرار می گرفت. او پس از آن که نتوانست در رسانه ی مورد نظر، کار بیابد، روزی از پروسه ی امتحان، قصه کرد. برای دوستانی که بسیار متوجه نبودند یا نمی دانستند، طرز طی طریق او جالب بود، اما برای من، بخشی جالب تر بود که همصنفی کم ظرف ما در جریان معرفی تصاویر، شاه امان الله را به نام چارلی چاپلن، معرفی کرده بود. یادم می آید، روزی می خواستم او را تشویق کنم که یک جلد کتاب «افغانستان در مسیر تاریخ»، حتی از نوع چاپ ارزان آن را بخرد و بخواند. با آن که ریسک پرداخت یک قسمت پول را خودم نیز متقبل شدم، اما نتوانستم وی را به خرید کتاب، تحریص کنم. با همان خصلت کم ظرفی، خوش و خرسند از این که پولش بالای کتاب، مصرف نشده بود، به خانه رفت.

عدم تفکیک میان تصویر شاه امان الله و چارلی چاپلن، نه فقط در طیف آن افراد ما شناخته می شود که سواد ندارند، بل فکر کنید کسی که پس از ۱۲ سال مکتب و ۴ سال پوهنتون، هنوز نمی تواند معمایی را حل کند که حتی برای کودن ترین ها اگر یک بار هم بروز شود، دیگر از یاد نمی برند، چه گونه احساس مسوولیت خواهد کرد؟

با تعریف یک ماجرای واقعی، هرچند تمسخر خودم و دوستانی را نیز تداعی می کنم که همصنفی کم ظرف ما را در بر می گرفت، بی موازنه گی کار فرهنگی در افغانستان را هم به قدری نمایان می سازد که اندازه ندارد.

گردآوری حدود ۲۰۰۰ هزار تصویر این مجموعه، سنگین تر از آن بود که اگر می خواستم به گونه ی جامع در مورد آن ها بنویسم، شاید وقت کمتر را در بر می گرفت.

ketabton.com - The Digital Library

حسب ضروریات خودم، دنبال تصاویر تاریخی افغانستان، به خصوص تاریخ معاصر، هیچ فرصتی را برای دریافت از دست نمی دادم. شاید باور تان نشود که آن چه را در این کتاب تقدیم می کنم، حاصل ده سال باشد. تا همین اواخر نیز هیچ ذهنیتی نداشتم که آن چه را در طول ده سال گردآورده ام، کتاب بسازم، اما پس از رفع نیاز های فرهنگی و این که شاید ضایع شوند، افزون بر این حقیقت که هیچ نمونه ی دیگر ندارد، مرا مشوش ساختند که ده سال زحمت گردآوری هایم، قربانی خلایی نشود که در تمام عرصه های فرهنگی ما وجود دارد.

اما یک نکته در مورد تعیین مبدای این کتاب! افغانستان ما در کلیت ملت، واحد سیاسی و کشور- دولت، نتیجه ی ایثار، قربانی ها و حماسه هایی ست که در امتداد خیزش سیاسی پشتون ها در هند، بالاخره در کندهار، مسیر ما را مشخص می سازد. هدفم از آغاز نگرش این کتاب با میرویس نیکه، بیشتر به این دلیل است که پس از آن دوره، افغانستان وارد آن مقطعه ی تاریخی شد که صورت واحد جمهوری اسلامی، بُرش مستقل و موفق آن تاکنون می باشد. یعنی با این مقطعه، راه ما در مسیر کشوری که نبایست بسیار در گذشته ها تحلیل و تجزیه شود، جدا می شود. اهمیت این مقطعه در این نیز است که این خط فاصل، اجازه نمی دهد مرکزیت هایی که در گذشته در این محدوده، کم یا بیش هویت های بومی را می ساختند با بلایایی که بر آسیای میانه، شبه قاره ی هند، ایران و جا های دیگر رفتند، در مرزبندی های استعماری، کاملاً نفی شوند. اهمیت رستاخیز قندهار به این دلیل هم شناخته می شود که افغانستان، اصالت تاریخی گذشته ی ما را حفظ می کند؛ زیرا نام افغان، دو هزار سال قدمت دارد.

امیدوارم، نگرش این کتاب، فقط با جنبه ی تفریحی به همراه نباشد؛ چون اولاً باید تکمیل شود. هنوز شاید صد ها تصویر قدیمی دیگر، باقی مانده باشند که می توانند نگرش تاریخ افغانستان را روشن تر کنند.

به کوشش مصطفی عمرزی

ketabton.com - The Digital Library

از سوی دیگر، مراتب رشد سیاسی، اجتماعی و فرهنگی در تمام تصاویر این کتاب، محرز می کنند که شخصیت های شکل گرفته در زمینه ی تاریخ معاصر، روی تهداب محکمی قرار گرفته بودند/ اند که حتی در بدترین ایستگاه ها(دو سقوی) نشکست.

از سال هاست با مشاهده ی تصاویری که در این کتاب جمع کرده ام، یاد گرفته ام که بازیگران آن ها به معنی خوب و بد، معرف هنجار ها و ناهنجاری های ما نیز به شمار می روند؛ زیرا هر یک آنان ملبس با گذشته، ژست های تاریخی شناخته می شوند/ خواهند شد.

مصطفی عمرزی
۱۳۹۶/۸/۲ش
کابل- افغانستان

ketabton.com - The Digital Library

میرویس نیکه/ هوتکی

به کوشش مصطفی عمرزی

ketabton.com - The Digital Library

به کوشش مصطفی عمرزی

ketabton.com - The Digital Library

به کوشش مصطفی عمرزی

ketabton.com - The Digital Library

شاه محمود هوتکی

به کوشش مصطفی عمرزی

ketabton.com - The Digital Library

به کوشش مصطفی عمرزی

ketabton.com - The Digital Library

به کوشش مصطفی عمرزی

ketabton.com - The Digital Library

به کوشش مصطفی عمرزی

ketabton.com - The Digital Library

شاه اشرف هوتکی

به کوشش مصطفی عمرزی

ketabton.com - The Digital Library

به کوشش مصطفی عمرزی

ketabton.com - The Digital Library

شاه حسین هوتکی

به کوشش مصطفی عمرزی

ketabton.com - The Digital Library

احمد شاه بابا

به کوشش مصطفی عمرزی

ketabton.com - The Digital Library

به کوشش مصطفی عمرزی

ketabton.com - The Digital Library

به کوشش مصطفی عمرزی

ketabton.com - The Digital Library

به کوشش مصطفی عمرزی

ketabton.com - The Digital Library

به کوشش مصطفی عمرزی

ketabton.com - The Digital Library

به کوشش مصطفی عمرزی

ketabton.com - The Digital Library

امپراتور تیمور شاه ابدالی

به کوشش مصطفی عمرزی

ketabton.com - The Digital Library

به کوشش مصطفی عمرزی

ketabton.com - The Digital Library

به کوشش مصطفی عمرزی

ketabton.com - The Digital Library

شاه زمان

به کوشش مصطفی عمرزی

ketabton.com - The Digital Library

به کوشش مصطفی عمرزی

ketabton.com - The Digital Library

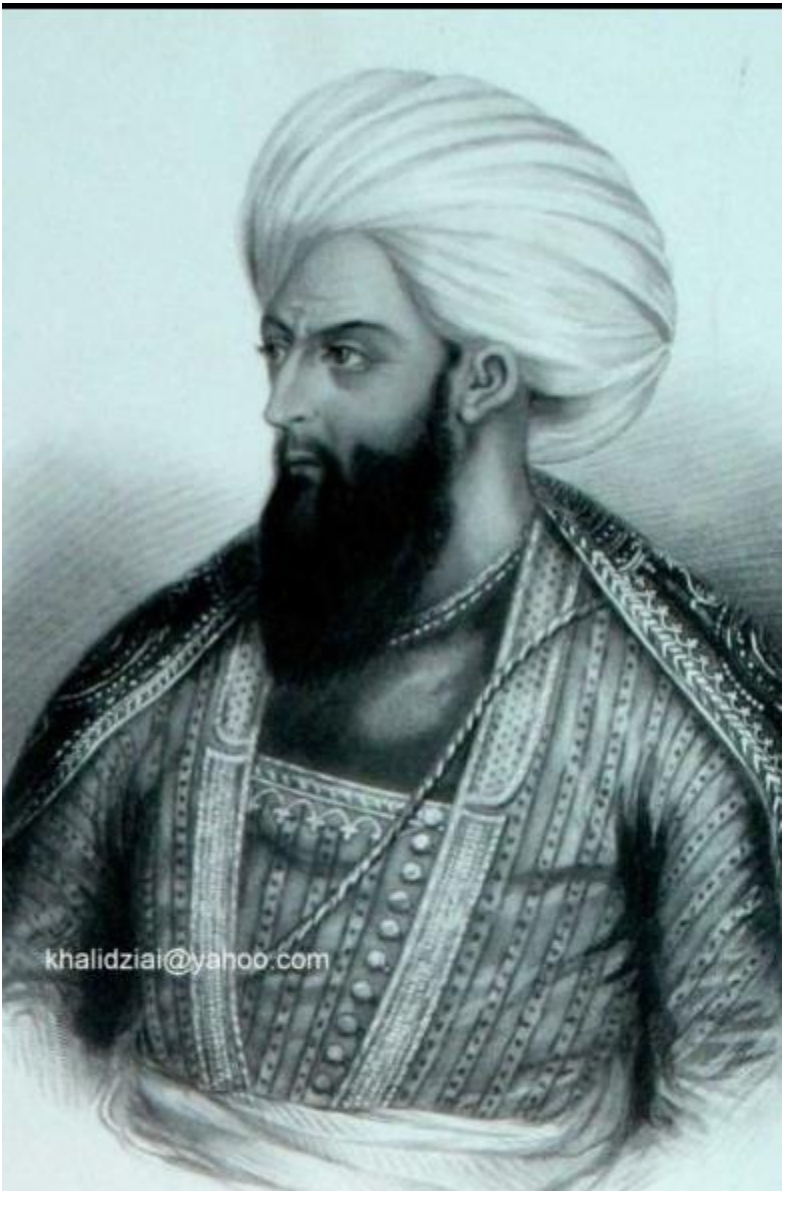

به کوشش مصطفی عمرزی

ketabton.com - The Digital Library

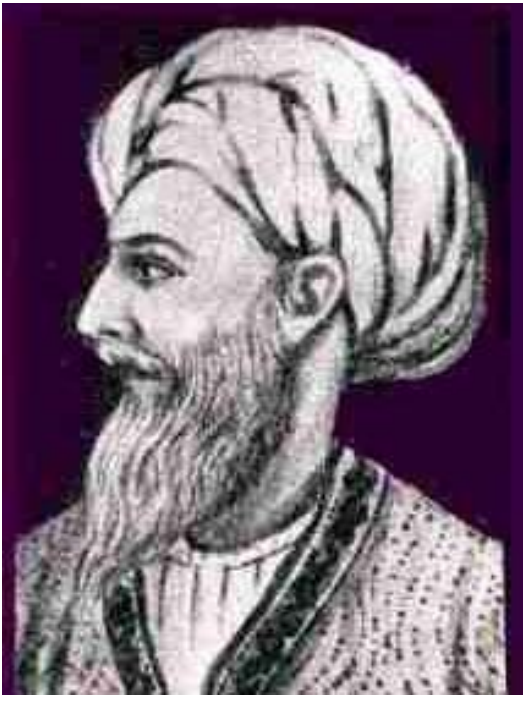

ketabton.com - The Digital Library

شاه محمود

به کوشش مصطفی عمرزی

ketabton.com - The Digital Library

شاه شجاع الملک

به کوشش مصطفی عمرزی

ketabton.com - The Digital Library

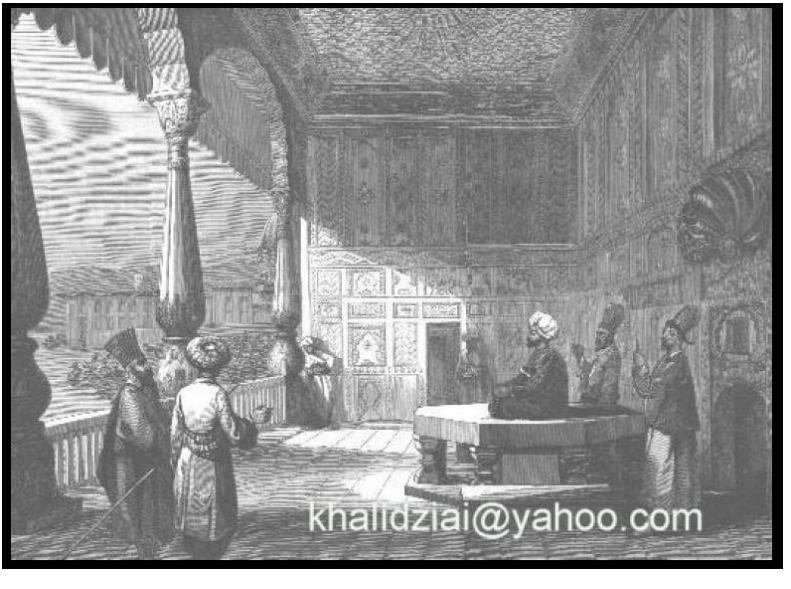

به کوشش مصطفی عمرزی

ketabton.com - The Digital Library

به کوشش مصطفی عمرزی

ketabton.com - The Digital Library

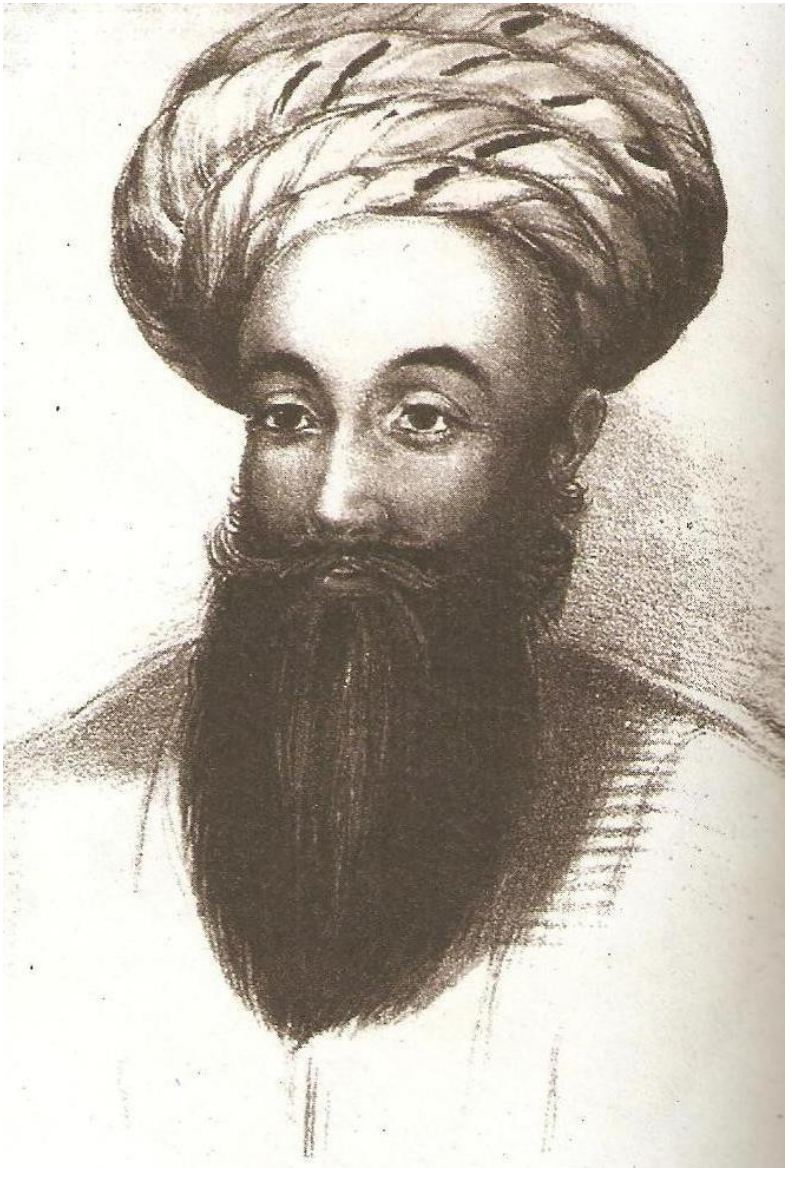

به کوشش مصطفی عمرزی

ketabton.com - The Digital Library

امیر دوست محمد خان

به کوشش مصطفی عمرزی

ketabton.com - The Digital Library

به کوشش مصطفی عمرزی

ketabton.com - The Digital Library

به کوشش مصطفی عمرزی

ketabton.com - The Digital Library

به کوشش مصطفی عمرزی

ketabton.com - The Digital Library

امیر محمد افضل خان

به کوشش مصطفی عمرزی

ketabton.com - The Digital Library

اعلیحضرت امیر محمد افضل خان ۱۲۸۲ھ۔ق

S. M. Amir Mohammad Afzal Khan (1865)

به کوشش مصطفی عمرزی

ketabton.com - The Digital Library

ketabton.com - The Digital Library

امیر محمد اعظم خان

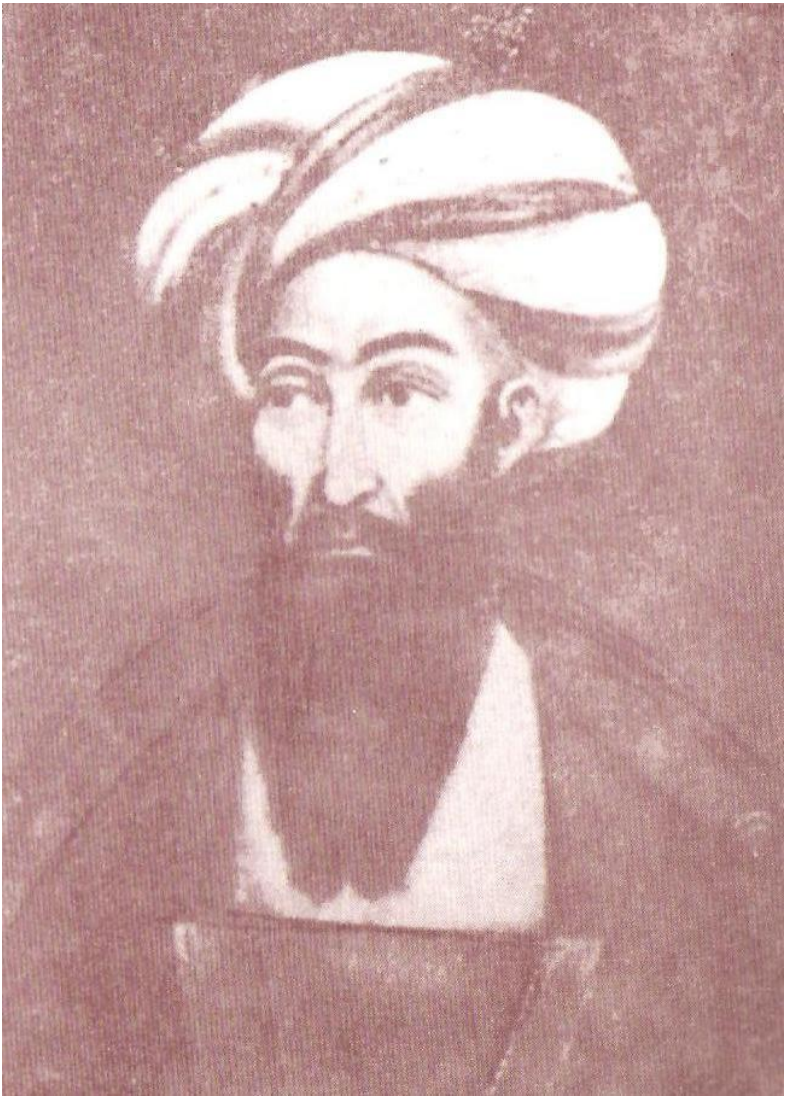

به کوشش مصطفی عمرزی

ketabton.com - The Digital Library

به کوشش مصطفی عمرزی

ketabton.com - The Digital Library

امیر شیر علی خان

به کوشش مصطفی عمرزی

ketabton.com - The Digital Library

به کوشش مصطفی عمرزی

ketabton.com - The Digital Library

به کوشش مصطفی عمرزی

ketabton.com - The Digital Library

به کوشش مصطفی عمرزی

ketabton.com - The Digital Library

به کوشش مصطفی عمرزی

ketabton.com - The Digital Library

به کوشش مصطفی عمرزی

ketabton.com - The Digital Library

به کوشش مصطفی عمرزی

ketabton.com - The Digital Library

نزدیکان امیر شیر علی خان

به کوشش مصطفی عمرزی

ketabton.com - The Digital Library

به کوشش مصطفی عمرزی

ketabton.com - The Digital Library

به کوشش مصطفی عمرزی

ketabton.com - The Digital Library

سردار ایوب خان با فرزندانش در ایام تبعید

ketabton.com - The Digital Library

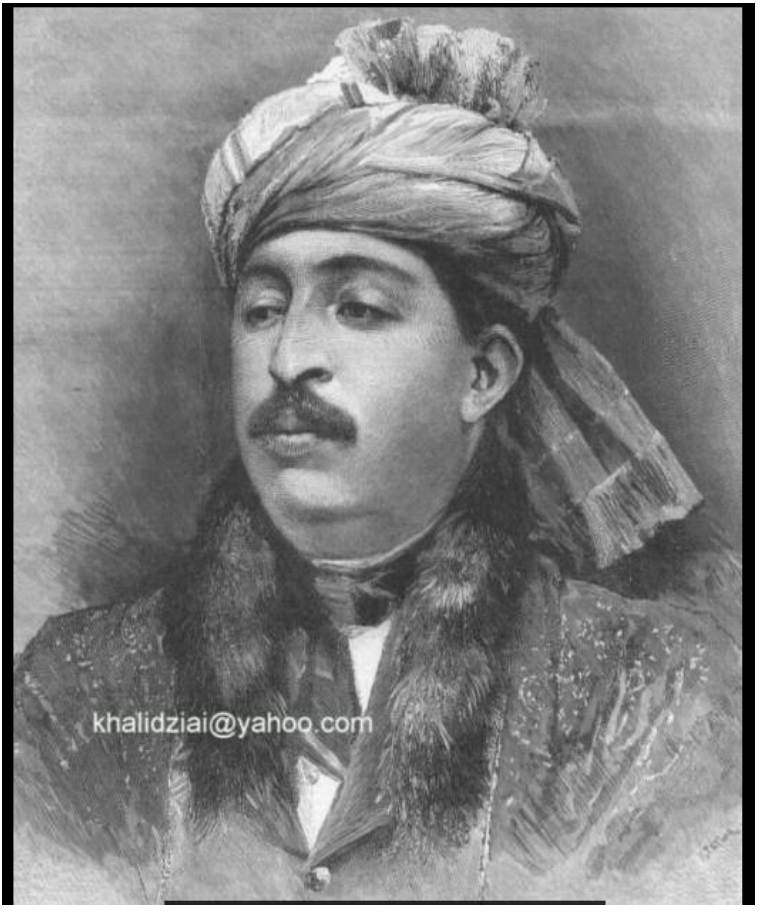

ketabton.com - The Digital Library

امیر محمد یعقوب خان

به کوشش مصطفی عمرزی

ketabton.com - The Digital Library

این قطعه فوتو در سال ۱۲۹۶ ق(می یا جون ۱۸۷۹م) گرفته شده‌است که امیر یعقوب خان را با درباریانش به لباس رسمی آن عصر نشان میدهد. معرفی شاملین این فوتو به ترتیب شماره: ۱)امیر محمد یعقوب خان۲)تولیمشر داوود شاه خان۳)سردار محمد آصف خان۴)مستوفی حبیب الله خان وردک۶)سردار محمد هاشم خان پسر امیر دوست محمد خان ۷)سردار محمد یوسف خان ۸)یار محمد خان نامای یعقوب خان۹، ۱۰، ۱۱)؟۱۲۲)یارمحمد خان بادار پیشخدمت امیرشیر علی خان ۱۳)؟۱۴)عبدالغیاث خان تابچی‌باشی ۱۵)؟۱۶)سردار محمد طاهر پسر امیر دوست محمدخان۱۷)؟۱۸)منشی بختیارخان ۱۹)شاه محمد خان پیشخدمت ۲۰)شاه غاسی شاه محمدخان ۲۱)غلام حیدر خان فدایی ۲۲)محمد یوسف خان لاله شهزاده محمد موسی خان ولیعهد.

به کوشش مصطفی عمرزی

ketabton.com - The Digital Library

به کوشش مصطفی عمرزی

ketabton.com - The Digital Library

به کوشش مصطفی عمرزی

ketabton.com - The Digital Library

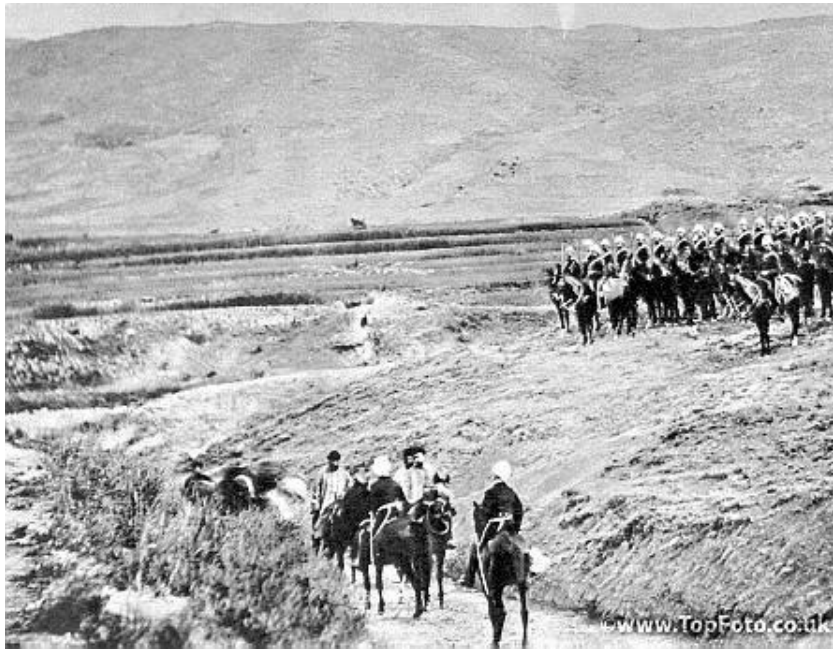

به کوشش مصطفی عمرزی

ketabton.com - The Digital Library

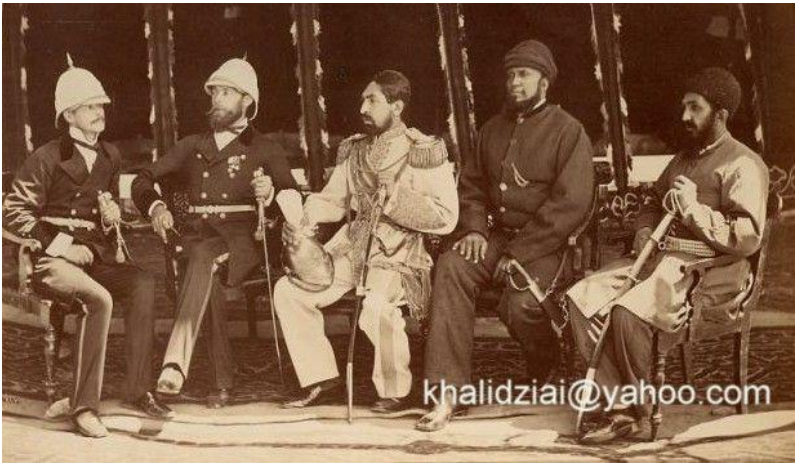

به کوشش مصطفی عمرزی

ketabton.com - The Digital Library

امیر عبدالرحمن خان

به کوشش مصطفی عمرزی

ketabton.com - The Digital Library

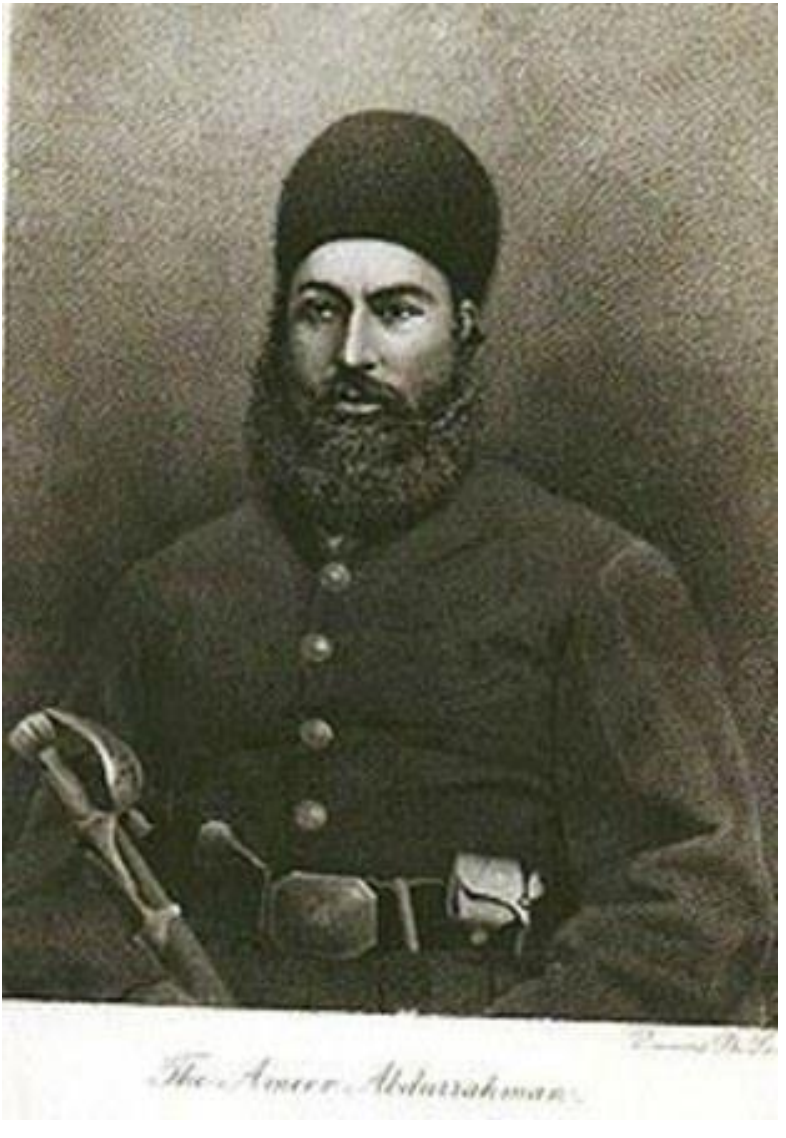

به کوشش مصطفی عمرزی

ketabton.com - The Digital Library

به کوشش مصطفی عمرزی

ketabton.com - The Digital Library

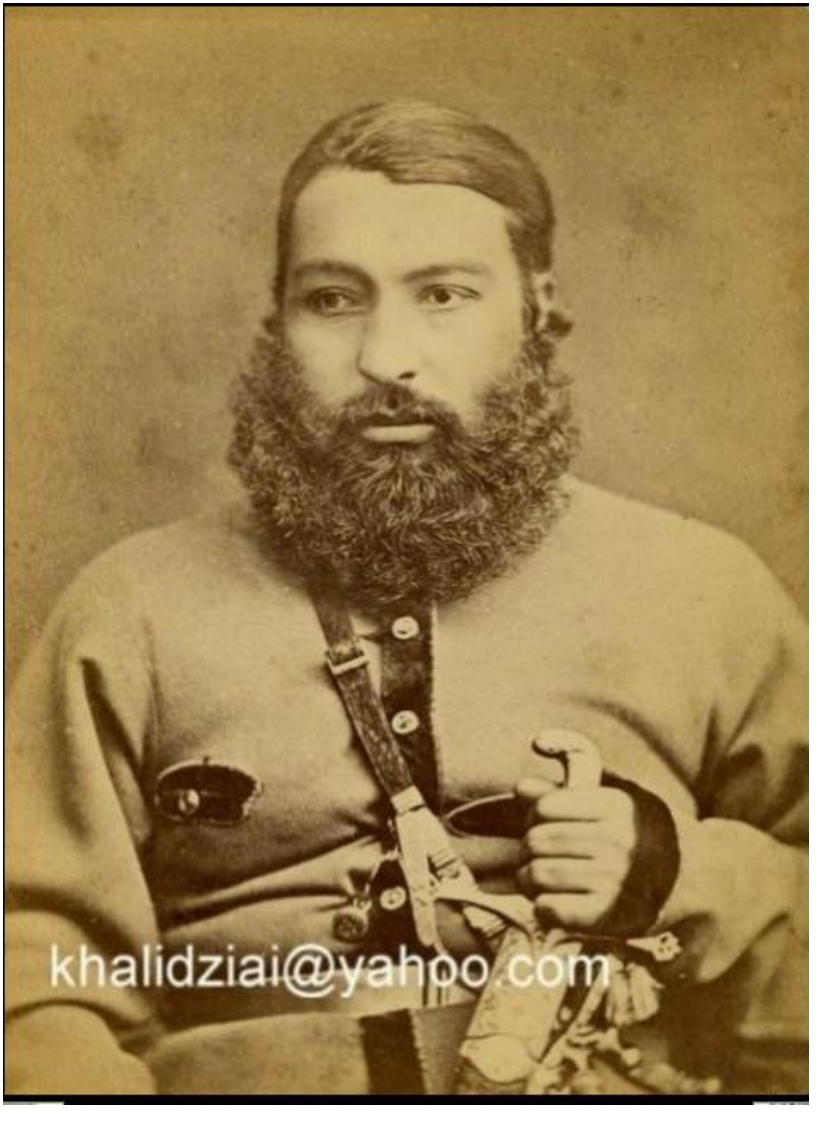

به کوشش مصطفی عمرزی

ketabton.com - The Digital Library

امیر عبدالرحمن خان و پسرش امیر حبیب الله خان در و سایر درباریان

ketabton.com - The Digital Library

ketabton.com - The Digital Library

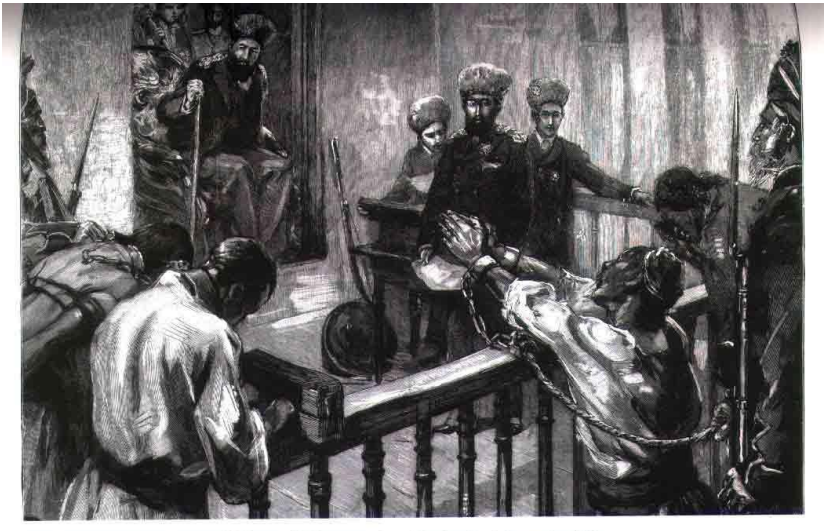

Emir Abdur Rahman verurteilt Hazara-Gefangene / aus: *The Graphic*, 4. November 1893

copyright 2001. http://www.hazara.net

به کوشش مصطفی عمرزی

ketabton.com - The Digital Library

به کوشش مصطفی عمرزی

ketabton.com - The Digital Library

ketabton.com - The Digital Library

به کوشش مصطفی عمرزی

ketabton.com - The Digital Library

به کوشش مصطفی عمرزی

ketabton.com - The Digital Library

به کوشش مصطفی عمرزی

ketabton.com - The Digital Library

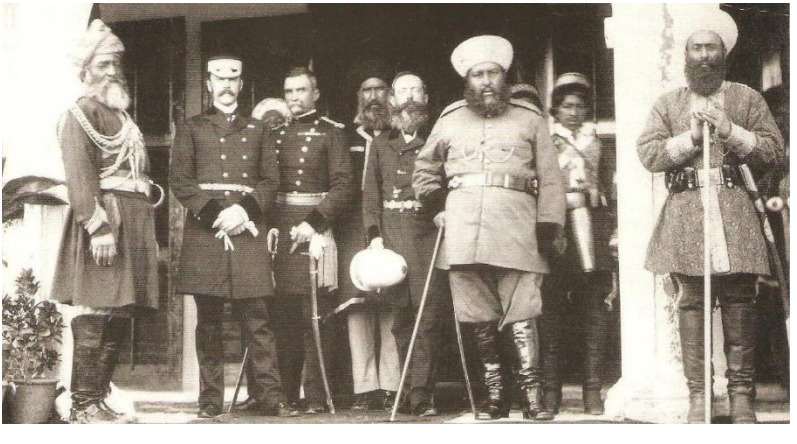

به کوشش مصطفی عمرزی

ketabton.com - The Digital Library

به کوشش مصطفی عمرزی

ketabton.com - The Digital Library

نزدیکان امیر عبدالرحمن خان

غلام حیدرخان چرخی

به کوشش مصطفی عمرزی

ketabton.com - The Digital Library

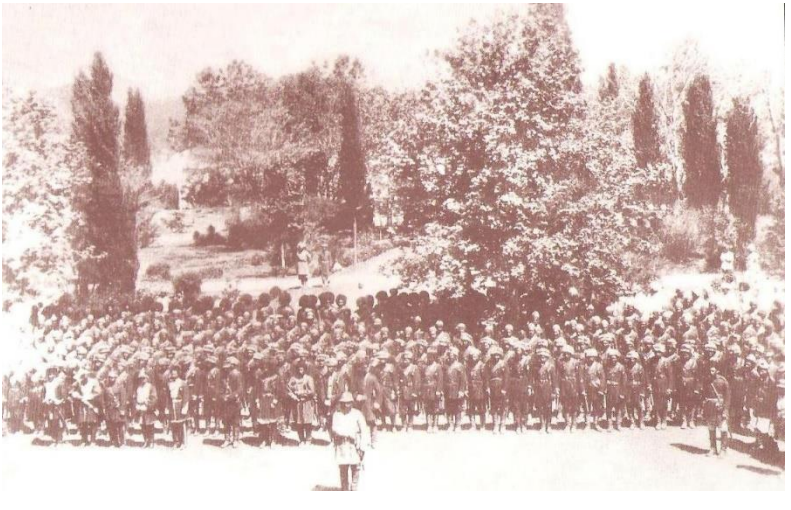

به کوشش مصطفی عمرزی

ketabton.com - The Digital Library

به کوشش مصطفی عمرزی

ketabton.com - The Digital Library

به کوشش مصطفی عمرزی

ketabton.com - The Digital Library

به کوشش مصطفی عمرزی

ketabton.com - The Digital Library

به کوشش مصطفی عمرزی

ketabton.com - The Digital Library

سردار اسحاق خان

ketabton.com - The Digital Library

امیر حبیب الله خان

به کوشش مصطفی عمرزی

ketabton.com - The Digital Library

به کوشش مصطفی عمرزی

ketabton.com - The Digital Library

سراج ملت و الدین امیر حبیب‌الله خان

به کوشش مصطفی عمرزی

ketabton.com - The Digital Library

به کوشش مصطفی عمرزی

ketabton.com - The Digital Library

به کوشش مصطفی عمرزی

ketabton.com - The Digital Library

به کوشش مصطفی عمرزی

ketabton.com - The Digital Library

به کوشش مصطفی عمرزی

ketabton.com - The Digital Library

به کوشش مصطفی عمرزی

ketabton.com - The Digital Library

King Amir Habibullah (ruler from 1901-1919) and Queen Ulya Janab

به کوشش مصطفی عمرزی

ketabton.com - The Digital Library

به کوشش مصطفی عمرزی

ketabton.com - The Digital Library

به کوشش مصطفی عمرزی

ketabton.com - The Digital Library

به کوشش مصطفی عمرزی

ketabton.com - The Digital Library

به کوشش مصطفی عمرزی

ketabton.com - The Digital Library

به کوشش مصطفی عمرزی

ketabton.com - The Digital Library

A Flashlight on Some Aspects of the War

Sergeant John Alex of the Gilet Infantry, wears decorations awarded him for bravery by Great countries. On Aug. 8, single handed, he attacked several machine-gun nests on the Ourcq, killing seventeen Germans, capturing nine guns and many prisoners. (© International Film Service.)

Sergeant Ralph Bill of the 120th Infantry can stream a pontoon bridge under a storm of machine-gun fire, joined up a wounded soldier, and returned with him to the American lines. He received the Congressional Medal and two French medals. (© Underwood & Underwood.)

LIEUTENANT GENERAL ROBERT LEE BULLARD, the highest commanding officer to return to the U. S., is here shown shaking hands with Major Gen. Shanks of the Debarkation Service. General Bullard returned on the Kaiserin Augusta Victoria May 28. He commanded the American Second Army. (© International Film Service.)

SERGEANT ALVIN YORK.

In a war that has produced many brave men, Sergeant York stands out conspicuously. During the fighting in the Argonne he is credited with the killing in one action of twenty-five Germans, the capture of 132 prisoners, and the silencing of thirty-two machine guns. The fact is certified to by official authority. He was awarded the Congressional Medal of Honor, the Distinguished Service Cross, and the Croix de Guerre. He was showered with attentions and gifts when he returned, May 22, 1919. (© International Film Service.)

ARMY NURSES, AFTER THEIR STRENUOUS SERVICE, LEAVING BREST, FRANCE, ON HARBOR VESSEL THAT WAS TO CARRY THEM TO THE TRANSATLANTIC STEAMER LYING IN MIDSTREAM, WAITING TO TAKE THEM TO AMERICA. (© International Film Service.)

INAYUTALLAH KHAN, Afghan Crown Prince and son of Habibullah Khan, the Amnor of Afghanistan, who was recently assassinated.

HABIBULLAH KHAN, late Ameer of Afghanistan, who was slain Feb. 20, 1919. The deed is supposed to have been prompted by antipathy to the British, of whom the Khan was a faithful ally.

NEW YORK PICTORIAL, Vol. 15, No. 15, June 5, 1919. An illustrated weekly published by The New York Times Company, Times Square, New York. Subscription rate, $3.00 a year. Copyright, 1919, by The New York Times Company. Entered as second-class matter, March 5, 1918.

به کوشش مصطفی عمرزی

ketabton.com - The Digital Library

سراج الملت و الدین امیر حبیب الله خان

به کوشش مصطفی عمرزی

ketabton.com - The Digital Library

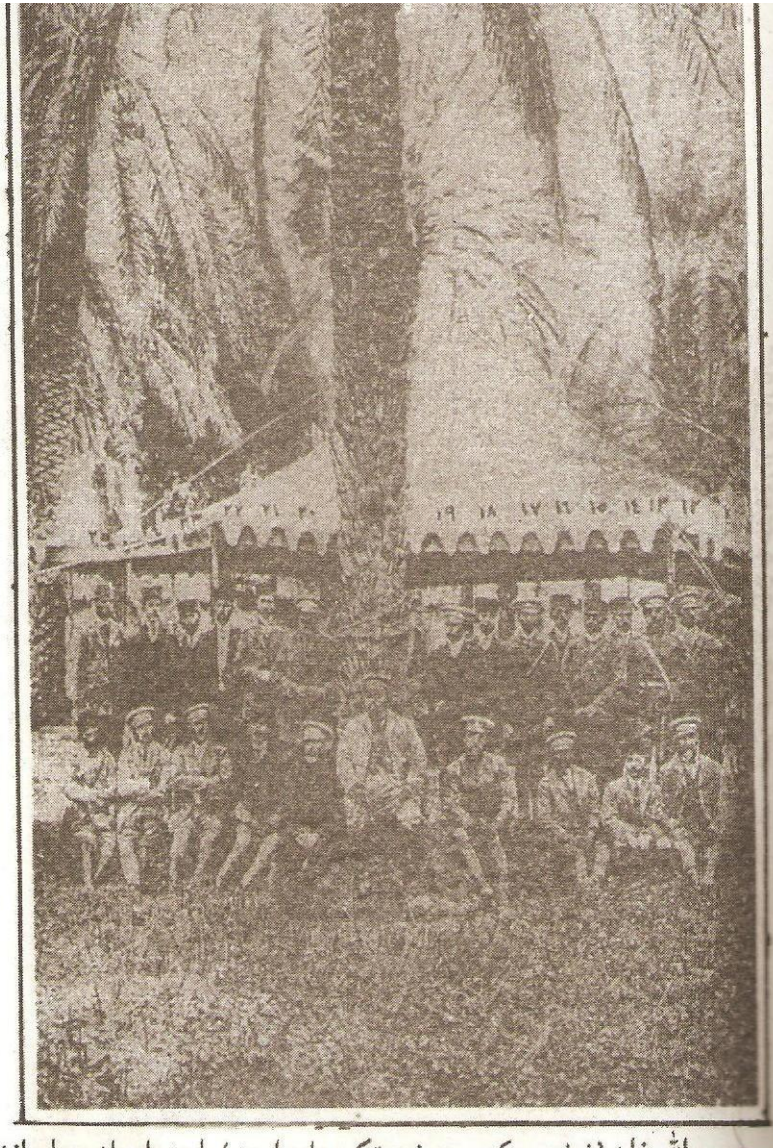

امیر حبیب الله خان (شخصی که بر درخت تکیه داده است) با عده‌ای از درباریانش

به کوشش مصطفی عمرزی

ketabton.com - The Digital Library

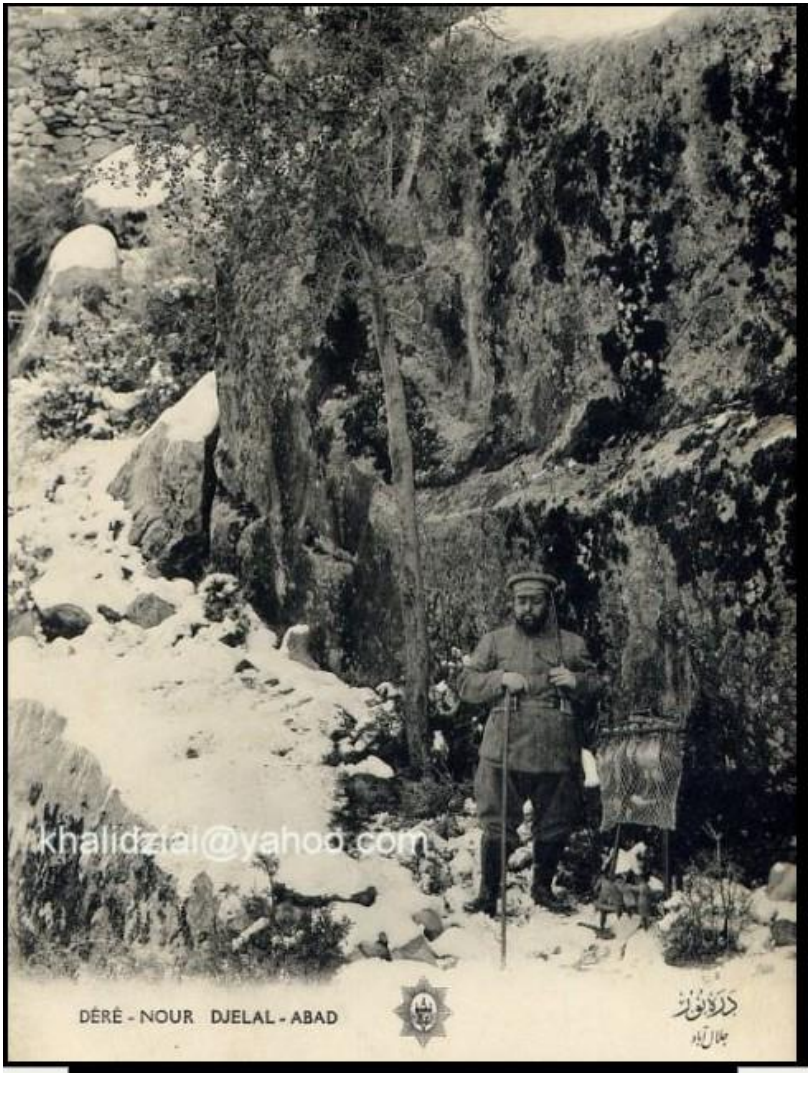

به کوشش مصطفی عمرزی

ketabton.com - The Digital Library

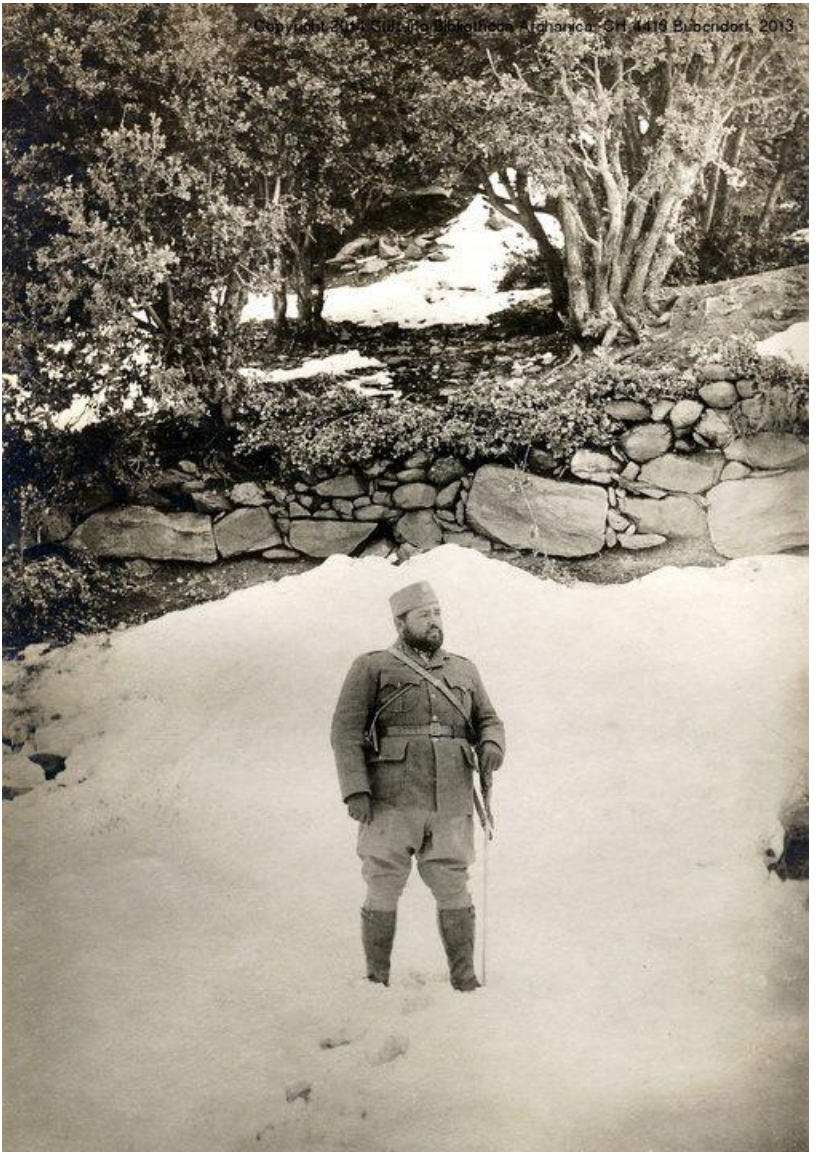

به کوشش مصطفی عمرزی

ketabton.com - The Digital Library

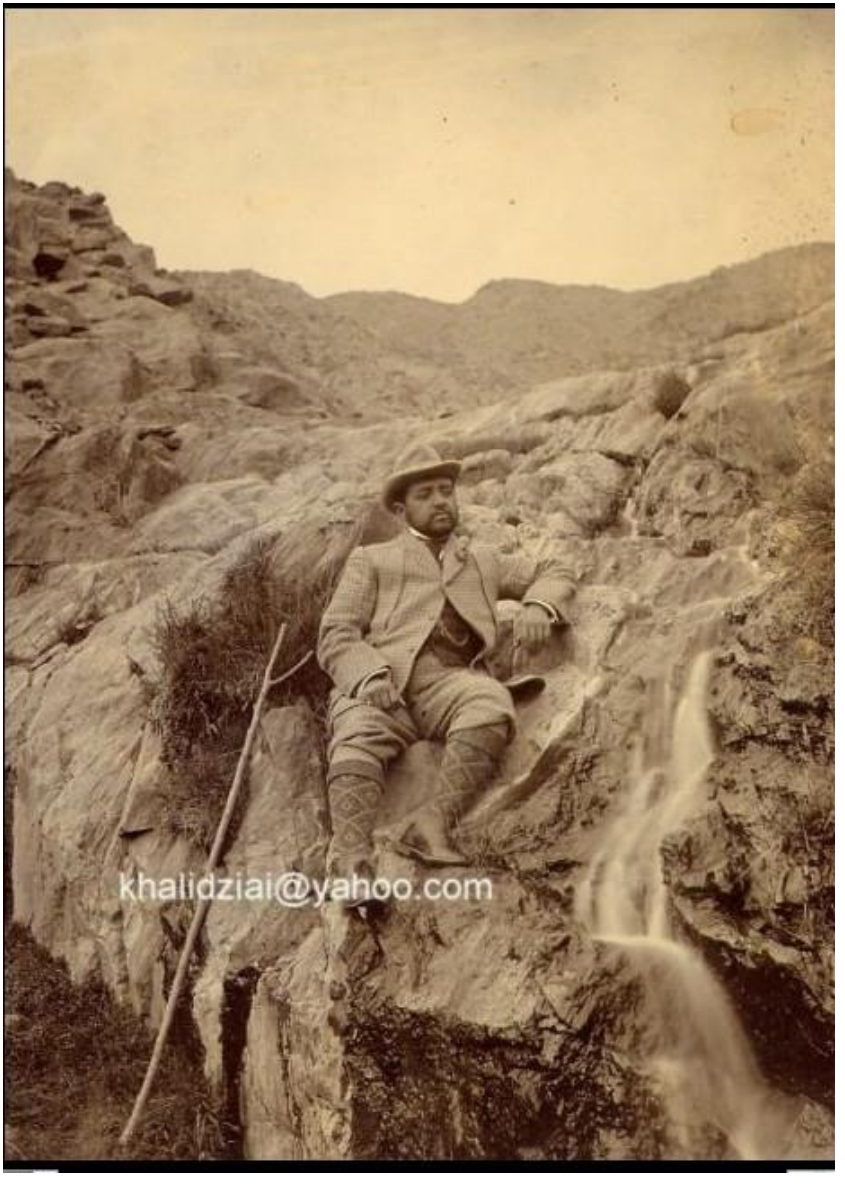

به کوشش مصطفی عمرزی

ketabton.com - The Digital Library

به کوشش مصطفی عمرزی

ketabton.com - The Digital Library

به کوشش مصطفی عمرزی

ketabton.com - The Digital Library

به کوشش مصطفی عمرزی

ketabton.com - The Digital Library

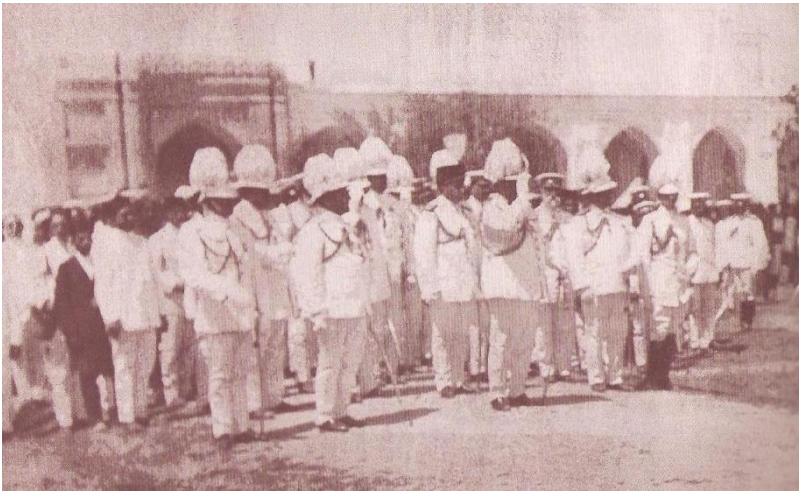

به کوشش مصطفی عمرزی

ketabton.com - The Digital Library

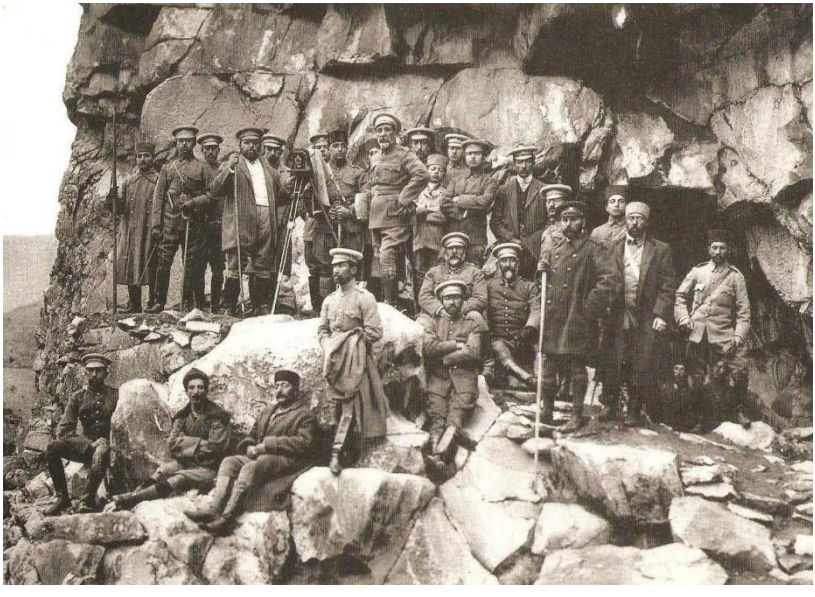

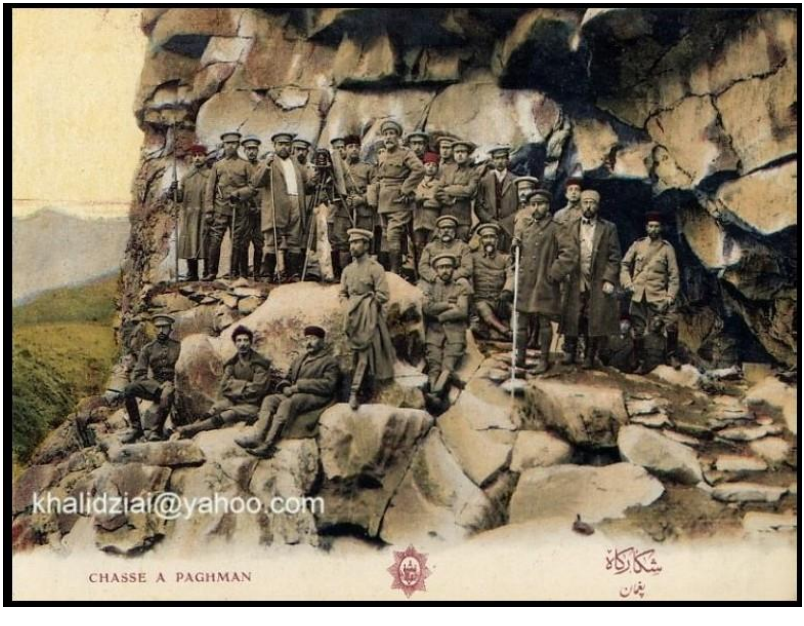

به کوشش مصطفی عمرزی

ketabton.com - The Digital Library

کلکسیون محمد نعیم قدرت، عکس و متن شماره ۶۱

محل، تاریخ: کابل چمن حضوری، ۱۹۰۹م

موضوع: عروسی شهزاده عنایت الله پسر امیر حبیب الله خان

به کوشش مصطفی عمرزی

ketabton.com - The Digital Library

به کوشش مصطفی عمرزی

ketabton.com - The Digital Library

به کوشش مصطفی عمرزی

ketabton.com - The Digital Library

به کوشش مصطفی عمرزی

ketabton.com - The Digital Library

به کوشش مصطفی عمرزی

ketabton.com - The Digital Library

به کوشش مصطفی عمرزی

ketabton.com - The Digital Library

به کوشش مصطفی عمرزی

ketabton.com - The Digital Library

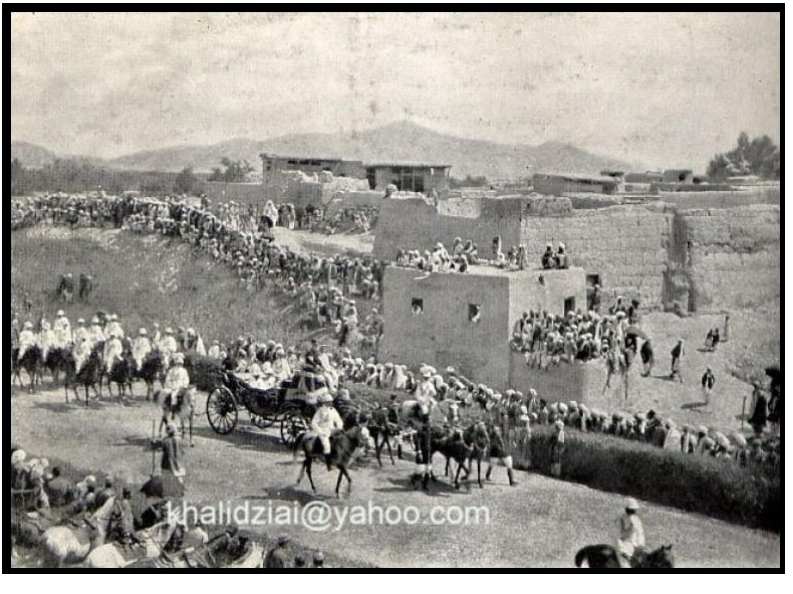

ketabton.com - The Digital Library

به کوشش مصطفی عمرزی

ketabton.com - The Digital Library

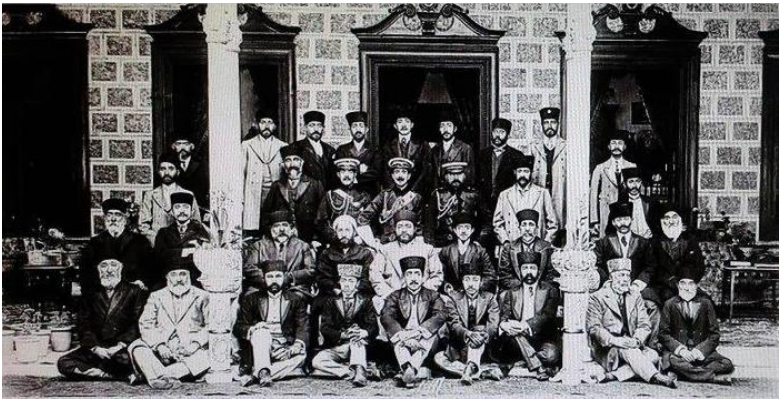

به کوشش مصطفی عمرزی

ketabton.com - The Digital Library

نزدیکان امیر حبیب الله خان

سردار نصر الله خان

ketabton.com - The Digital Library

به کوشش مصطفی عمرزی

ketabton.com - The Digital Library

به کوشش مصطفی عمرزی

ketabton.com - The Digital Library

به کوشش مصطفی عمرزی

ketabton.com - The Digital Library

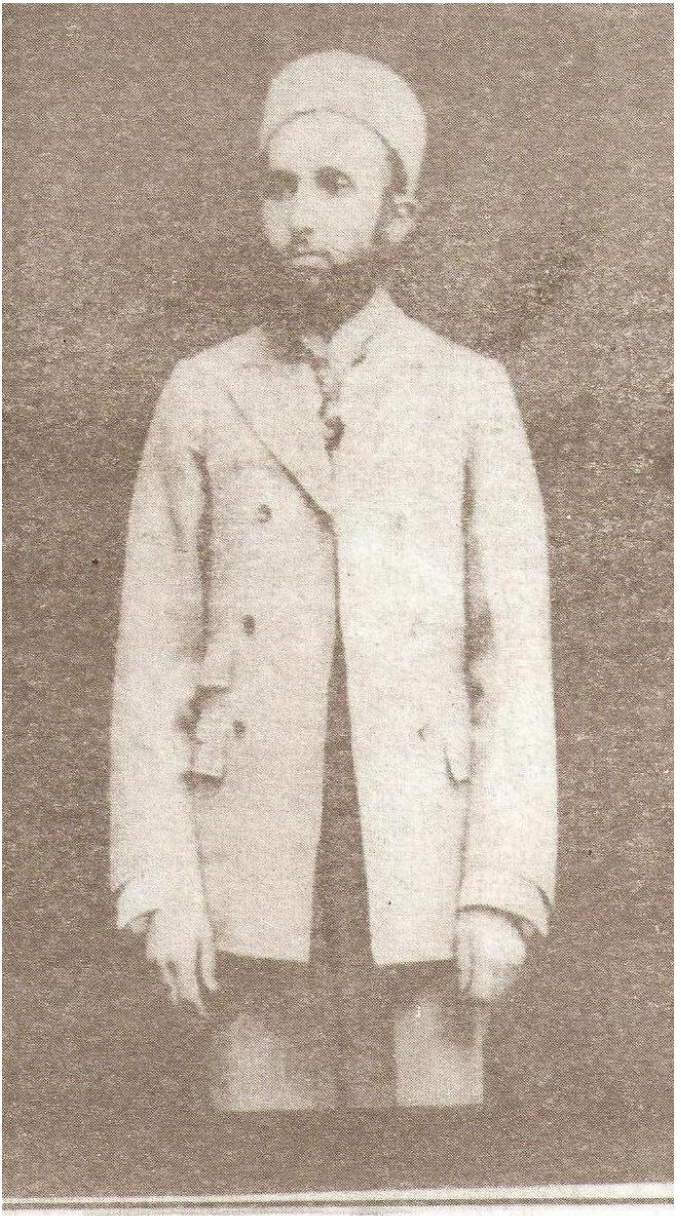

سردار نصرالله خان نایب السلطنت

به کوشش مصطفی عمرزی

ketabton.com - The Digital Library

به کوشش مصطفی عمرزی

ketabton.com - The Digital Library

به کوشش مصطفی عمرزی

ketabton.com - The Digital Library

علیاحضرت سرورسلطان(سراج الخواتین) با دختراتش
از راست به چپ:سارا سلطان(سراج البنات) خانم والی علی احمدخان، رضیه سلطان(نورالسراج) خانم سردارمحمدحسنخان، صفورا(قمرالبنات) خانم شاه محمودخان، صفیه سلطان(سمرالسراج)خانم شاه ولیخان

به کوشش مصطفی عمرزی

ketabton.com - The Digital Library

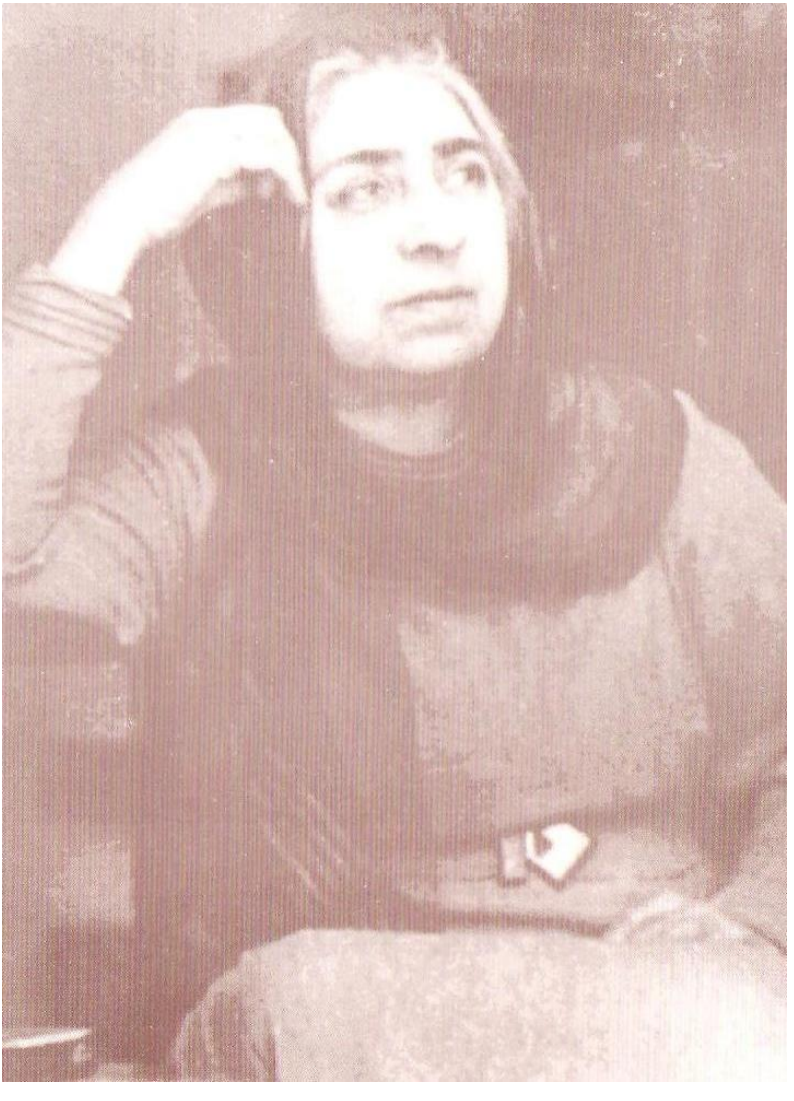

به کوشش مصطفی عمرزی

ketabton.com - The Digital Library

Oliâhazrat en 1940 à Istanbul
Oliâhazrat in 1940 in Istanbul

La fin de la vie de Oliâhazrat décédée et enterrée à Istanbul en 1965
The end of the life of Oliâhazrat deceased and buried in Istanbul in 1965

Sardar Obaydyllah (Sha Âqâ)

به کوشش مصطفی عمرزی

ketabton.com - The Digital Library

به کوشش مصطفی عمرزی

ketabton.com - The Digital Library

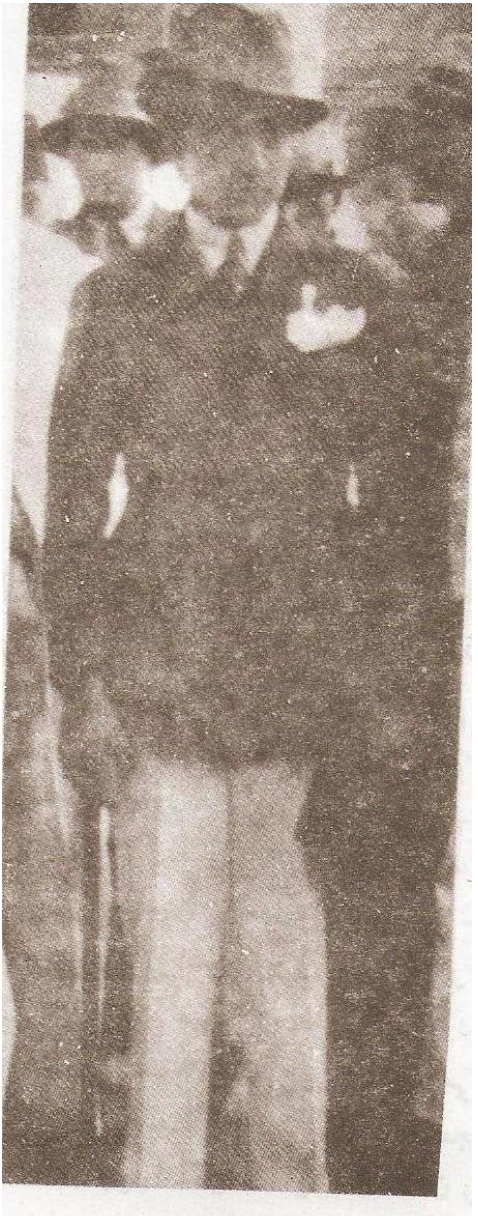

تصویر شاهزاده هدایت‌الله‌خان

به کوشش مصطفی عمرزی

ketabton.com - The Digital Library

تصویر شاهزاده محمد کبیرجان

به کوشش مصطفی عمرزی

ketabton.com - The Digital Library

تصویر شاهزاده امین‌الله‌جان

به کوشش مصطفی عمرزی

ketabton.com - The Digital Library

تصویر شاهزاده محمد علی‌جان

به کوشش مصطفی عمرزی

ketabton.com - The Digital Library

تصویر شاهزاده عبیدالله خان

به کوشش مصطفی عمرزی

ketabton.com - The Digital Library

تصویر شاهزاده محمدحسن‌خان مصاحب حضور

به کوشش مصطفی عمرزی

ketabton.com - The Digital Library

تصویر شاهزاده حسین‌خان عضو کابینهٔ سلطنتی

به کوشش مصطفی عمرزی

ketabton.com - The Digital Library

تصویر شاهزاده حیات‌الله‌خان عضدالدوله

ketabton.com - The Digital Library

به کوشش مصطفی عمرزی

ketabton.com - The Digital Library

شاه امان الله
کودکی و نوجوانی

به کوشش مصطفی عمرزی

ketabton.com - The Digital Library

به کوشش مصطفی عمرزی

ketabton.com - The Digital Library

به کوشش مصطفی عمرزی

ketabton.com - The Digital Library

به کوشش مصطفی عمرزی

ketabton.com - The Digital Library

به کوشش مصطفی عمرزی

ketabton.com - The Digital Library

به کوشش مصطفی عمرزی

ketabton.com - The Digital Library

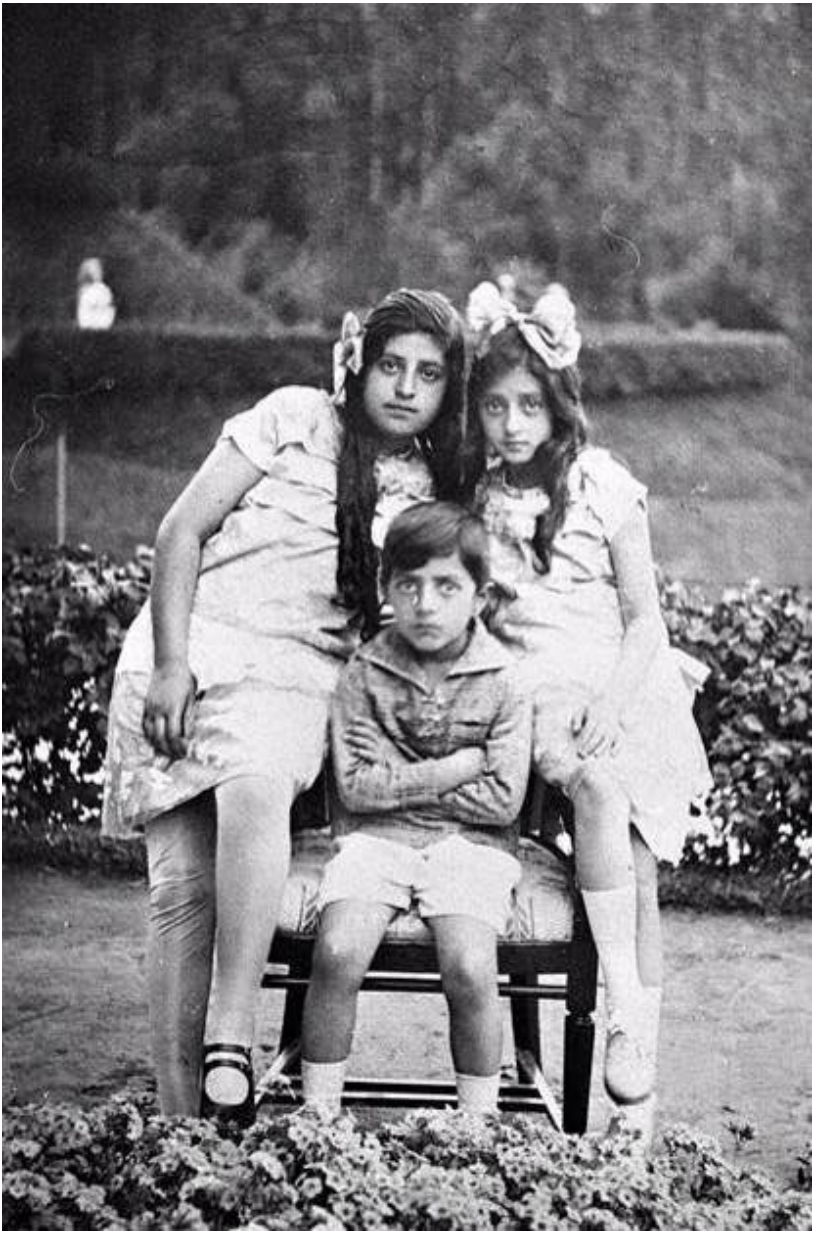

به کوشش مصطفی عمرزی

ketabton.com - The Digital Library

به کوشش مصطفی عمرزی

ketabton.com - The Digital Library

به کوشش مصطفی عمرزی

ketabton.com - The Digital Library

Prince Amanullah (aïnodawlah)à 12 ans (assis au milieu)
Prince Amanullah (aïnodawlah) at 12 years (seated in the middle)

به کوشش مصطفی عمرزی

ketabton.com - The Digital Library

به کوشش مصطفی عمرزی

ketabton.com - The Digital Library

به کوشش مصطفی عمرزی

ketabton.com - The Digital Library

به کوشش مصطفی عمرزی

ketabton.com - The Digital Library

به کوشش مصطفی عمرزی

ketabton.com - The Digital Library

به کوشش مصطفی عمرزی

ketabton.com - The Digital Library

به کوشش مصطفی عمرزی

ketabton.com - The Digital Library

به کوشش مصطفی عمرزی

ketabton.com - The Digital Library

به کوشش مصطفی عمرزی

ketabton.com - The Digital Library

به کوشش مصطفی عمرزی

ketabton.com - The Digital Library

به کوشش مصطفی عمرزی

ketabton.com - The Digital Library

به کوشش مصطفی عمرزی

ketabton.com - The Digital Library

به کوشش مصطفی عمرزی

ketabton.com - The Digital Library

سلطنت

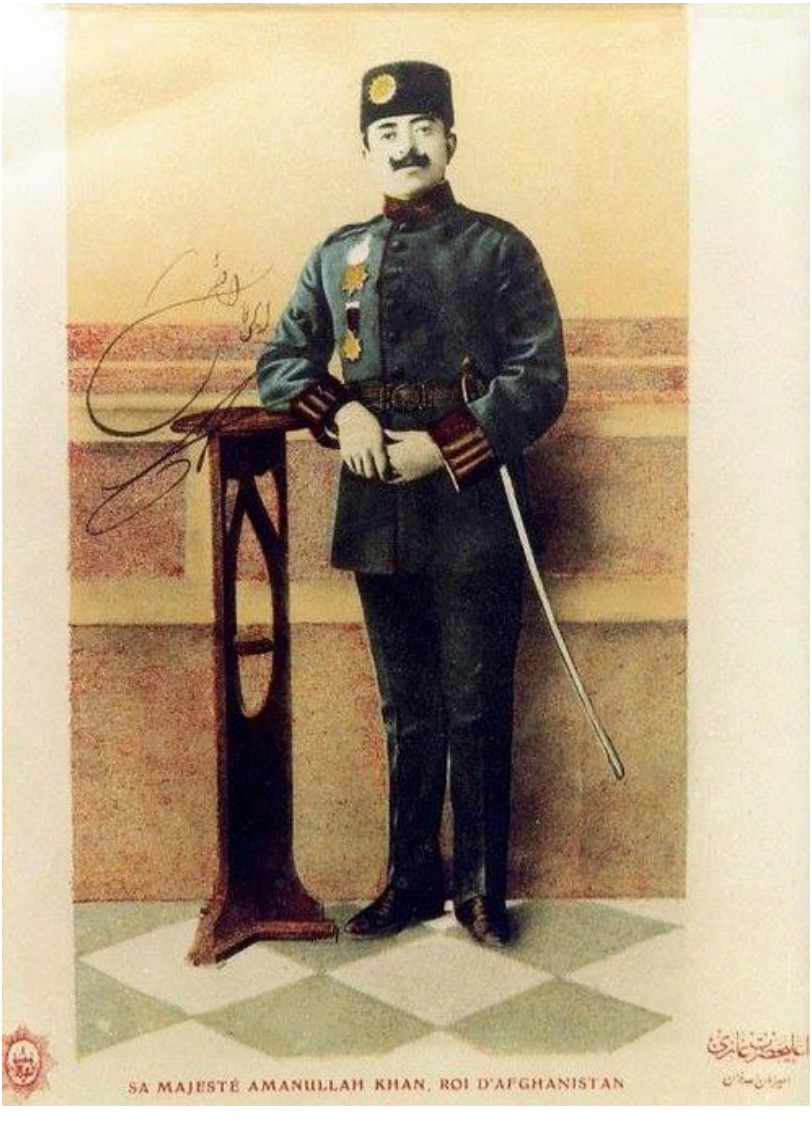

به کوشش مصطفی عمرزی

ketabton.com - The Digital Library

به کوشش مصطفی عمرزی

ketabton.com - The Digital Library

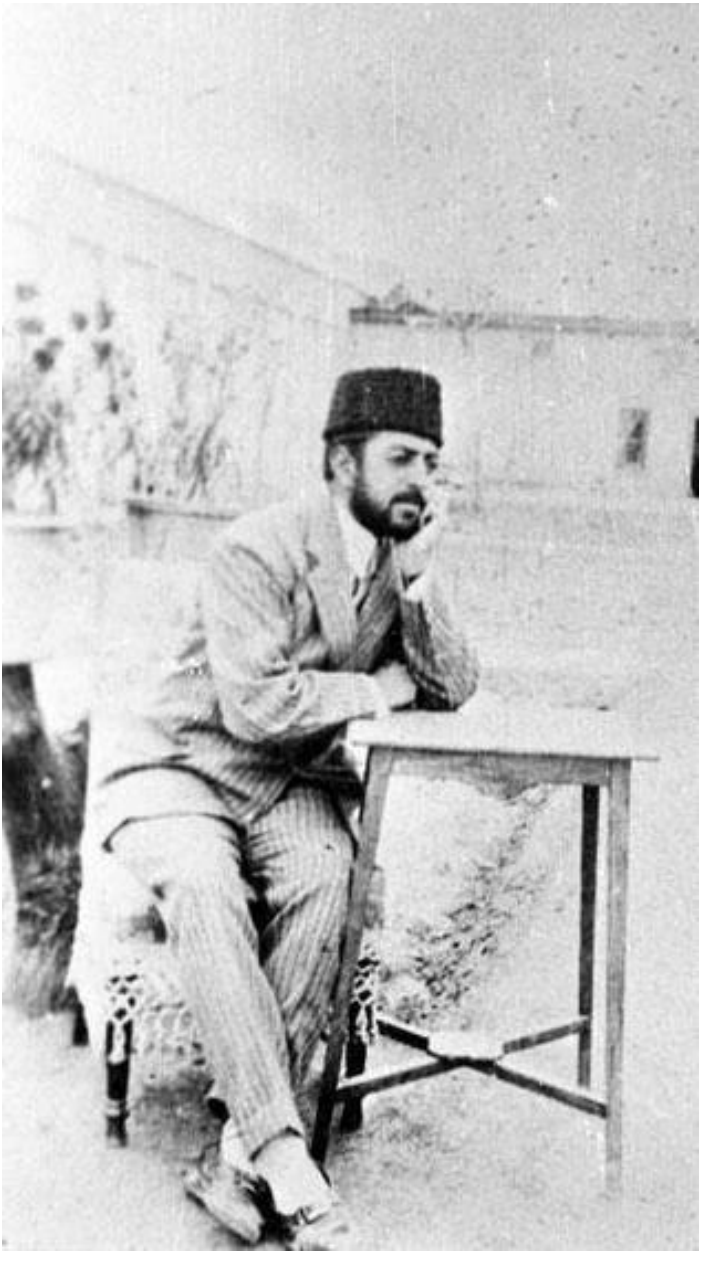

به کوشش مصطفی عمرزی

ketabton.com - The Digital Library

به کوشش مصطفی عمرزی

ketabton.com - The Digital Library

به کوشش مصطفی عمرزی

ketabton.com - The Digital Library

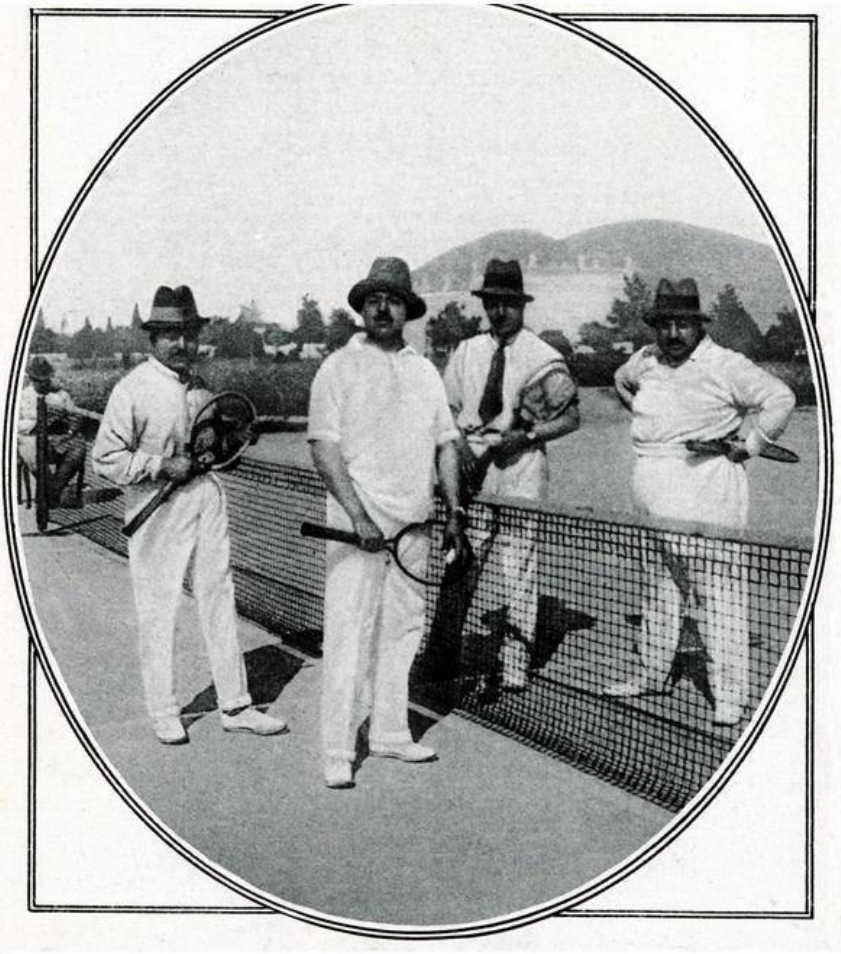

به کوشش مصطفی عمرزی

ketabton.com - The Digital Library

به کوشش مصطفی عمرزی

ketabton.com - The Digital Library

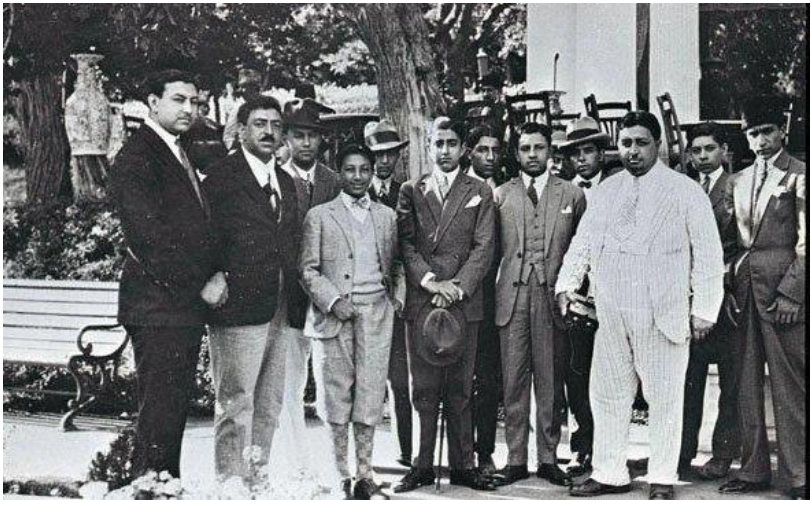

به کوشش مصطفی عمرزی

ketabton.com - The Digital Library

به کوشش مصطفی عمرزی

ketabton.com - The Digital Library

به کوشش مصطفی عمرزی

ketabton.com - The Digital Library

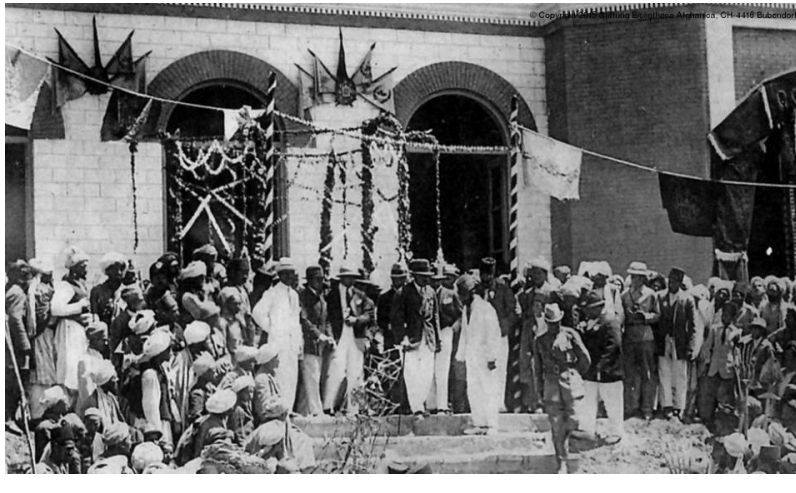

به کوشش مصطفی عمرزی

ketabton.com - The Digital Library

به کوشش مصطفی عمرزی

ketabton.com - The Digital Library

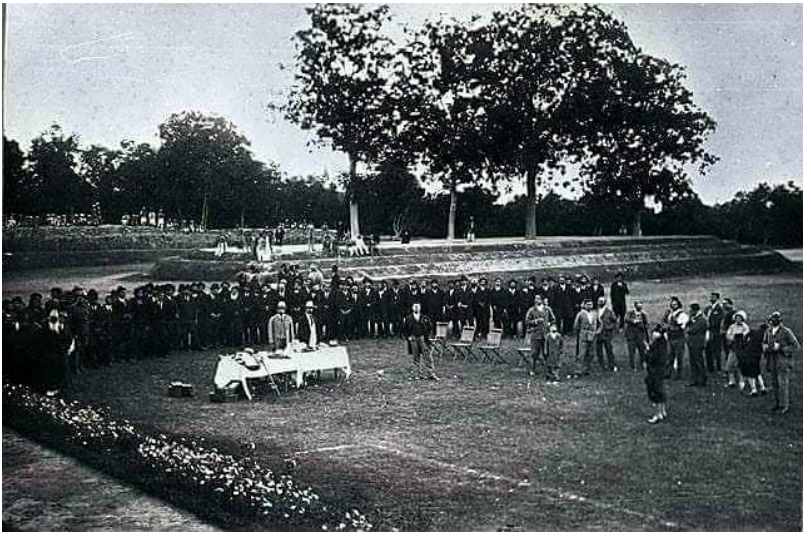

به کوشش مصطفی عمرزی

ketabton.com - The Digital Library

به کوشش مصطفی عمرزی

ketabton.com - The Digital Library

به کوشش مصطفی عمرزی

ketabton.com - The Digital Library

به کوشش مصطفی عمرزی

ketabton.com - The Digital Library

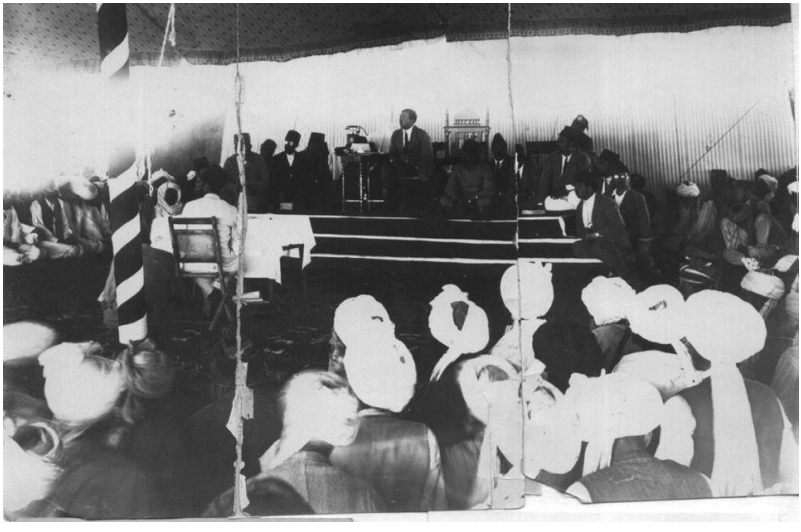

به کوشش مصطفی عمرزی

ketabton.com - The Digital Library

به کوشش مصطفی عمرزی

ketabton.com - The Digital Library

به کوشش مصطفی عمرزی

ketabton.com - The Digital Library

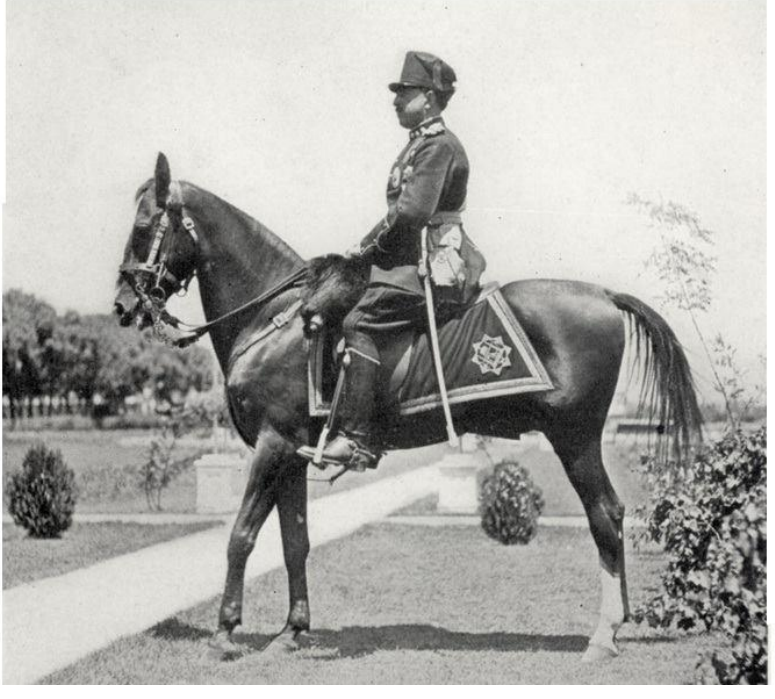

به کوشش مصطفی عمرزی

ketabton.com - The Digital Library

به کوشش مصطفی عمرزی

ketabton.com - The Digital Library

به کوشش مصطفی عمرزی

ketabton.com - The Digital Library

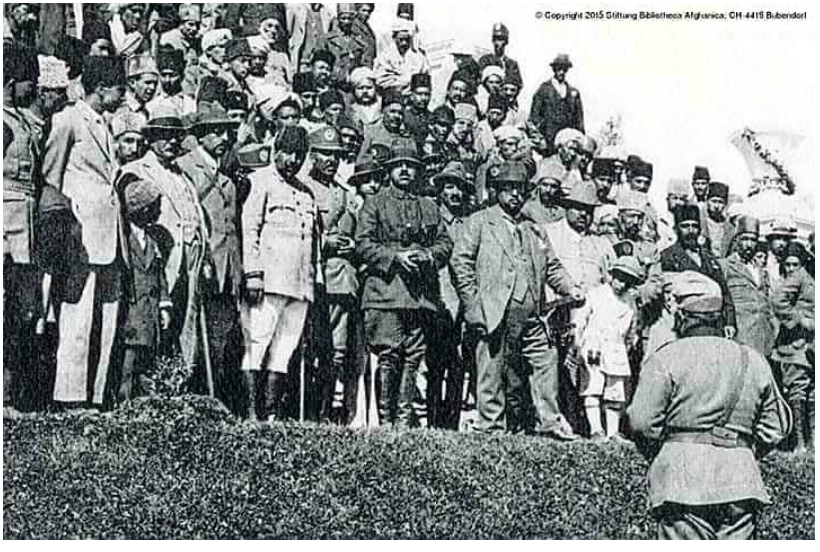

به کوشش مصطفی عمرزی

ketabton.com - The Digital Library

به کوشش مصطفی عمرزی

ketabton.com - The Digital Library

به کوشش مصطفی عمرزی

ketabton.com - The Digital Library

به کوشش مصطفی عمرزی

ketabton.com - The Digital Library

به کوشش مصطفی عمرزی

ketabton.com - The Digital Library

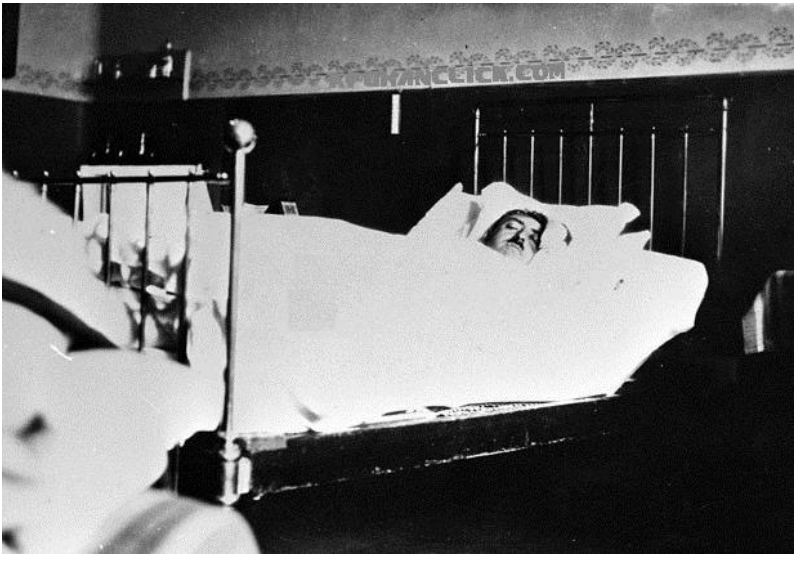

به کوشش مصطفی عمرزی

ketabton.com - The Digital Library

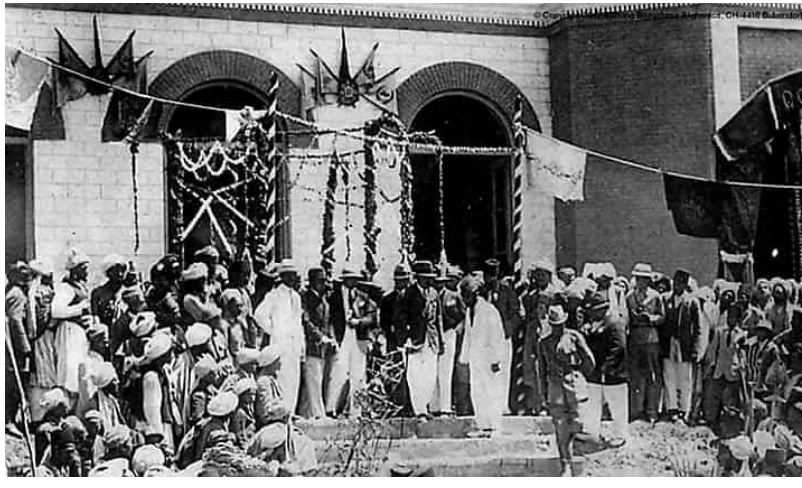

به کوشش مصطفی عمرزی

ketabton.com - The Digital Library

به کوشش مصطفی عمرزی

ketabton.com - The Digital Library

به کوشش مصطفی عمرزی

ketabton.com - The Digital Library

به کوشش مصطفی عمرزی

ketabton.com - The Digital Library

به کوشش مصطفی عمرزی

ketabton.com - The Digital Library

به کوشش مصطفی عمرزی

ketabton.com - The Digital Library

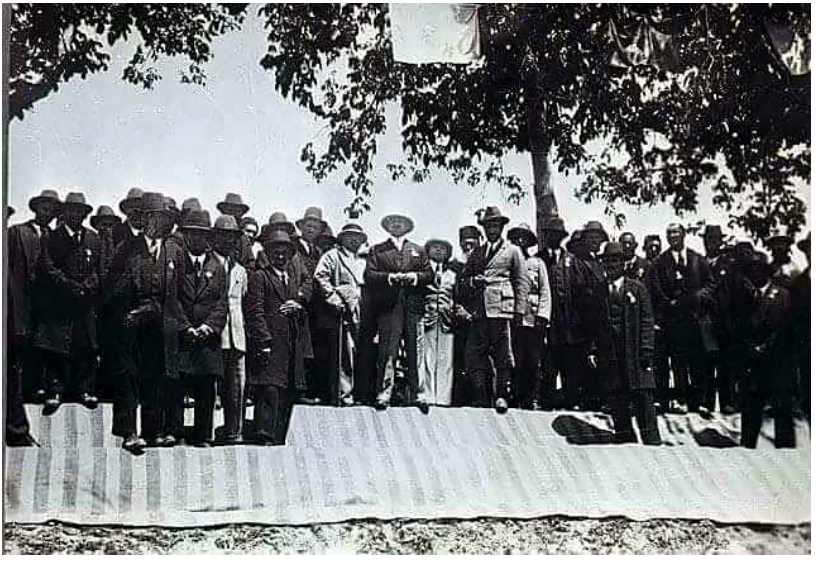

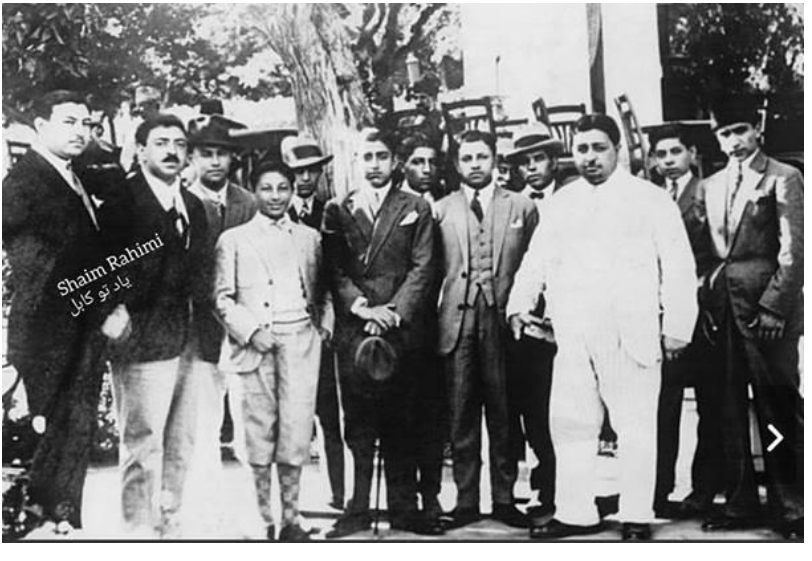

به کوشش مصطفی عمرزی

ketabton.com - The Digital Library

به کوشش مصطفی عمرزی

ketabton.com - The Digital Library

RECENTLY PROCLAIMED A KING: THE AMIR OF AFGHANISTAN.

FROM A PHOTOGRAPH BY MR. LOWELL THOMAS.

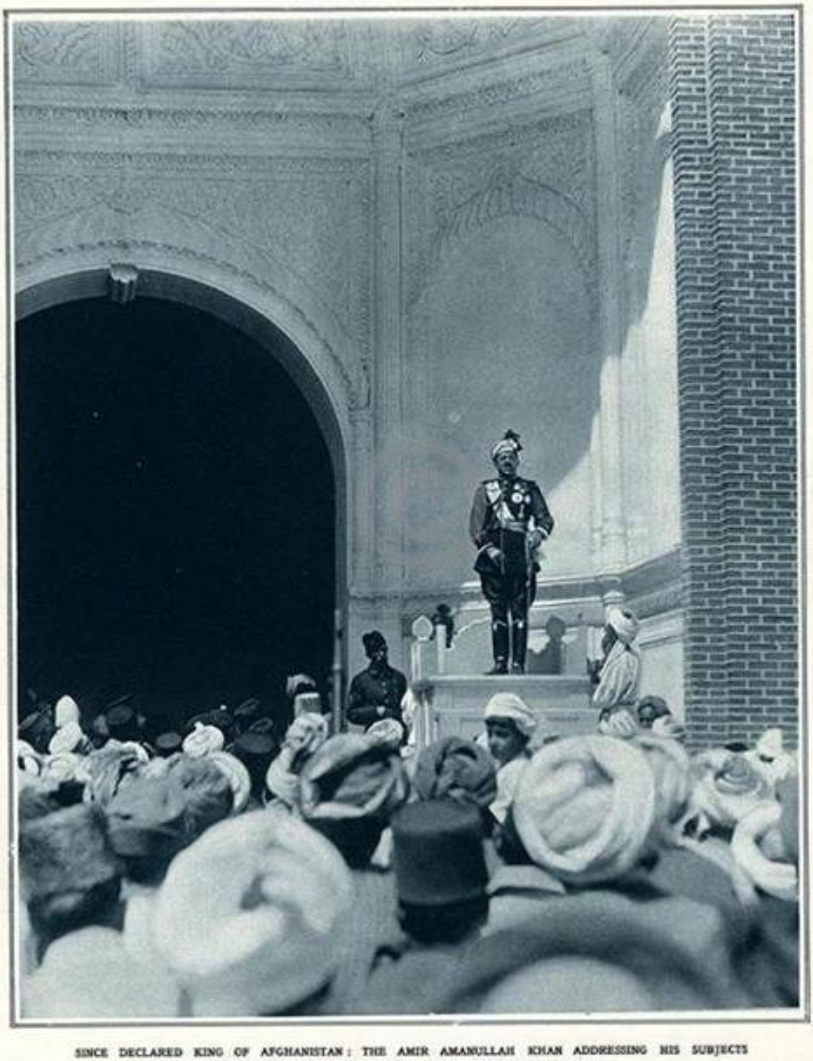

SINCE DECLARED KING OF AFGHANISTAN: THE AMIR AMANULLAH KHAN ADDRESSING HIS SUBJECTS FROM THE *KUTBAH* OF THE GREAT MOSQUE IN KABUL.

It was announced on June 10 that the Afghan Legation in London had received a telegram from Kabul stating that the Amir of Afghanistan would henceforth be known as His Majesty the King of Afghanistan. Amanullah Khan was born in 1892, and succeeded to the throne on the assassination of his father, Habibullah Khan, in 1919. He is a progressive ruler of moderating tendencies. Describing the occasion here illustrated, Mr. Lowell Thomas, the well-known American travel writer, says in his new book, "Beyond Khyber Pass" (The Century Company): "His Majesty mounts the pulpit with a quick, firm tread. There is a moment's hush while he scans his audience of representatives from all parts of Afghanistan. Then he speaks, quietly at first, but with a vibrant intensity of tone and the poise of a monarch born. I have heard most of the famous orators of our age; few are more impressive in diction than Amir Amanullah, King of the Afghans."

به کوشش مصطفی عمرزی

ketabton.com - The Digital Library

روز سعادت افروز درخشان تاریخی اعلان استقلال وازادی که در جامع مسجد عید گاه
(اعلیحضرت شهریار غازی) در ذیل نطق مبارک شان بیان فرمودند

به کوشش مصطفی عمرزی

ketabton.com - The Digital Library

به کوشش مصطفی عمرزی

ketabton.com - The Digital Library

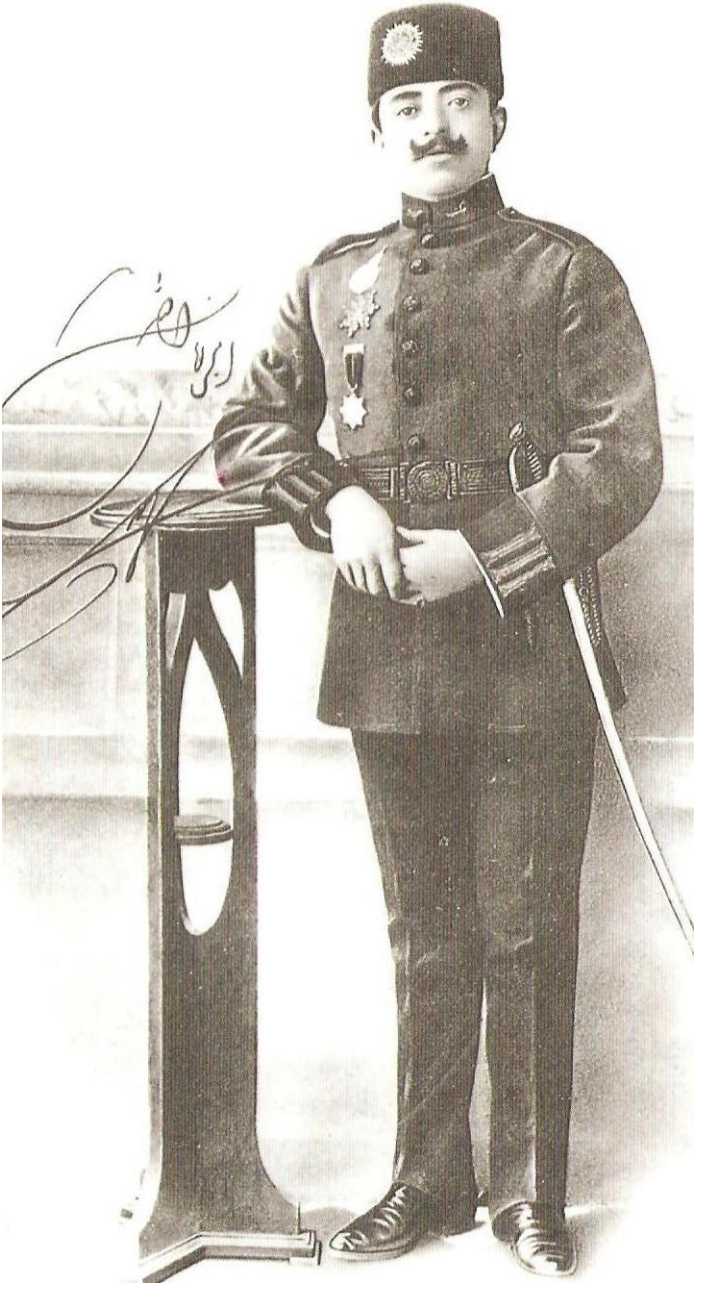

به کوشش مصطفی عمرزی

ketabton.com - The Digital Library

به کوشش مصطفی عمرزی

ketabton.com - The Digital Library

به کوشش مصطفی عمرزی

ketabton.com - The Digital Library

ه تصویر امضاء شدهٔ امیر امان‌الله‌خان که در ۹/ اسفند(حوت)/ ۱۳۰ در لباس قبایل جنوبی گرفته شده است.

به کوشش مصطفی عمرزی

ketabton.com - The Digital Library

به کوشش مصطفی عمرزی

ketabton.com - The Digital Library

به کوشش مصطفی عمرزی

ketabton.com - The Digital Library

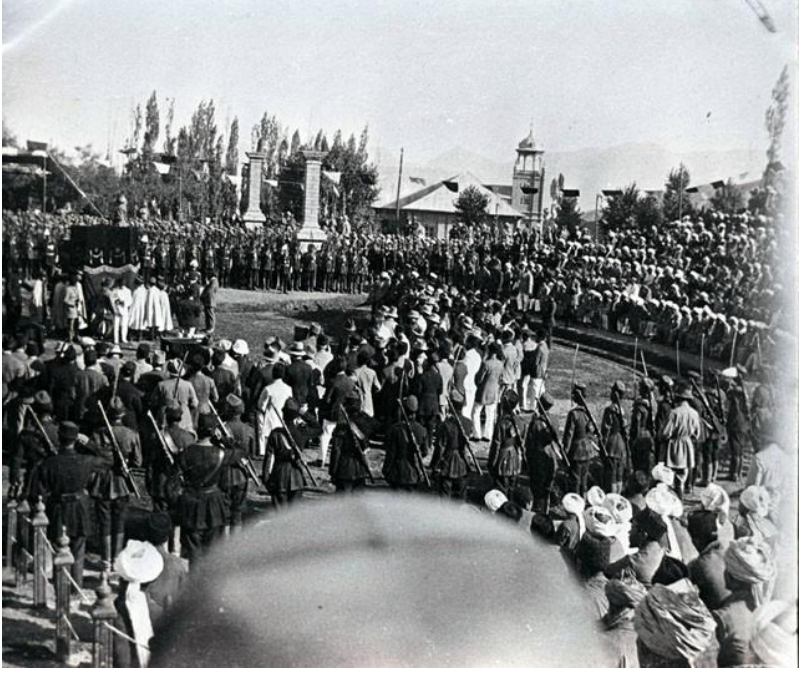

به کوشش مصطفی عمرزی

ketabton.com - The Digital Library

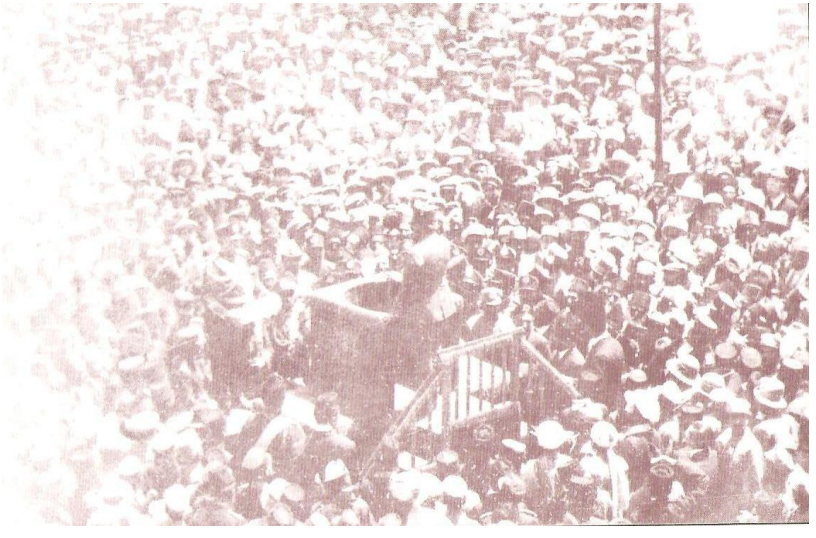

به کوشش مصطفی عمرزی

ketabton.com - The Digital Library

به کوشش مصطفی عمرزی

ketabton.com - The Digital Library

به کوشش مصطفی عمرزی

ketabton.com - The Digital Library

به کوشش مصطفی عمرزی

ketabton.com - The Digital Library

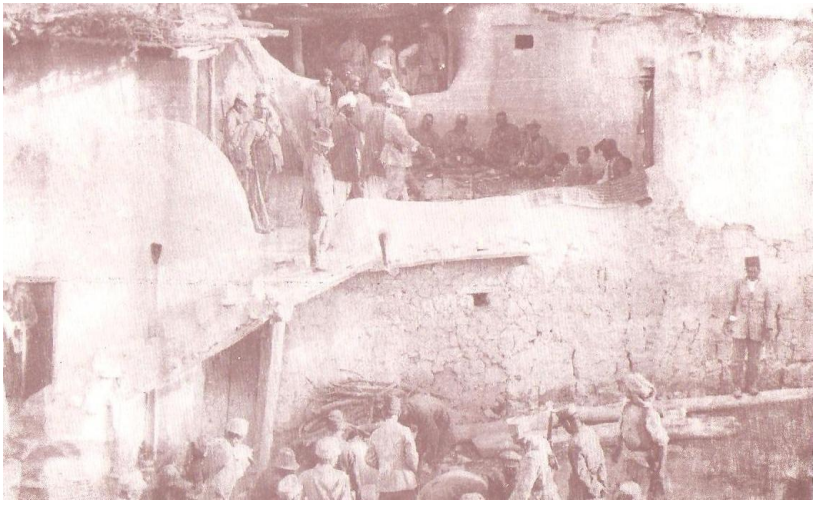

به کوشش مصطفی عمرزی

ketabton.com - The Digital Library

به کوشش مصطفی عمرزی

ketabton.com - The Digital Library

به کوشش مصطفی عمرزی

ketabton.com - The Digital Library

به کوشش مصطفی عمرزی

ketabton.com - The Digital Library

به کوشش مصطفی عمرزی

ketabton.com - The Digital Library

به کوشش مصطفی عمرزی

ketabton.com - The Digital Library

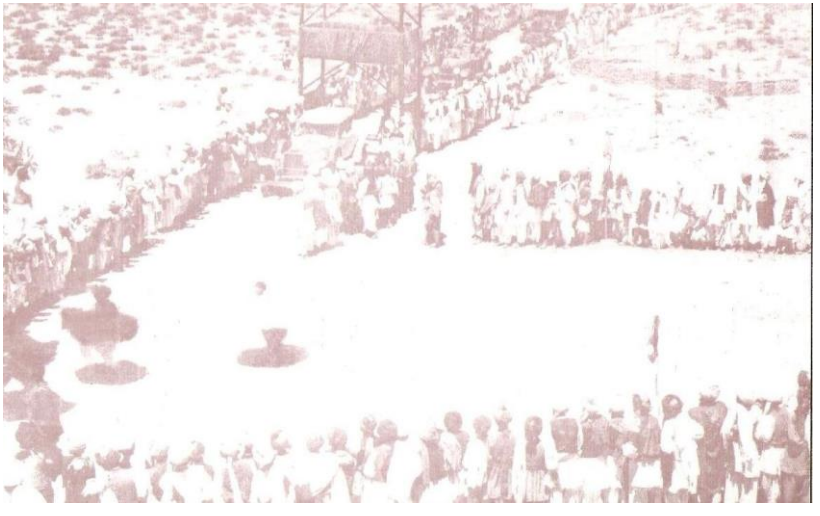

به کوشش مصطفی عمرزی

ketabton.com - The Digital Library

به کوشش مصطفی عمرزی

ketabton.com - The Digital Library

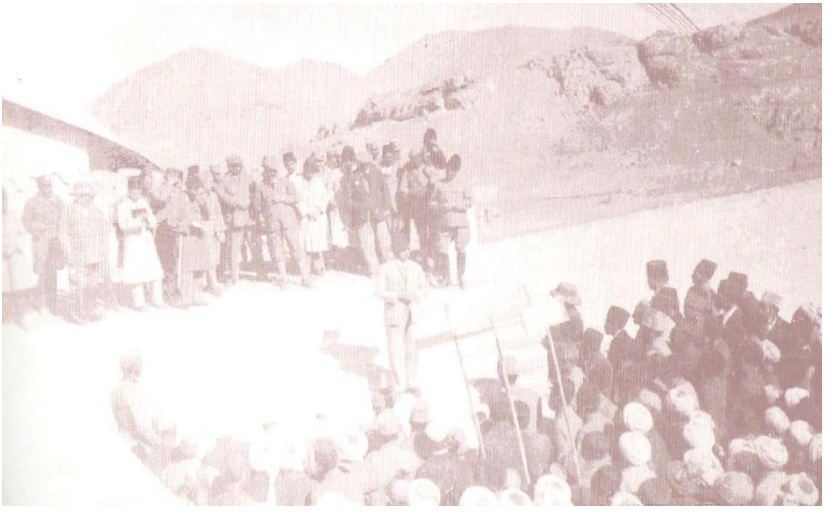

به کوشش مصطفی عمرزی

ketabton.com - The Digital Library

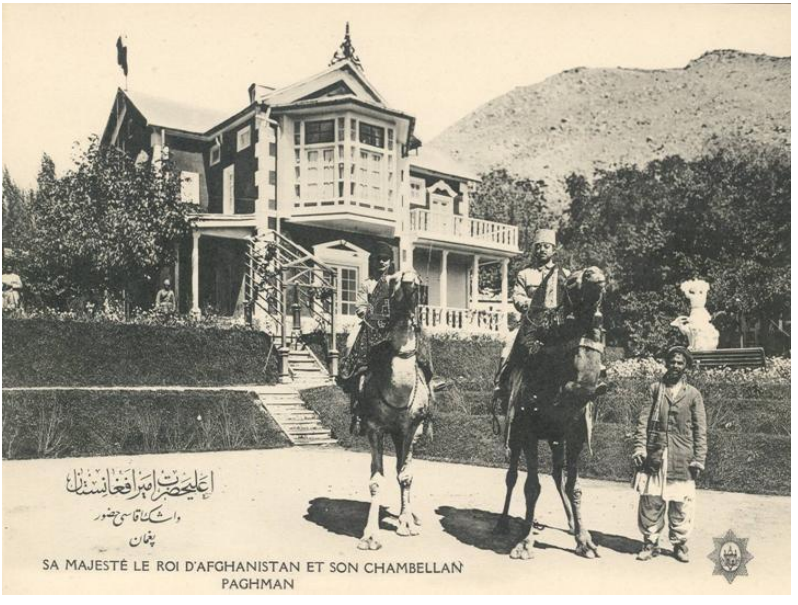

به کوشش مصطفی عمرزی

ketabton.com - The Digital Library

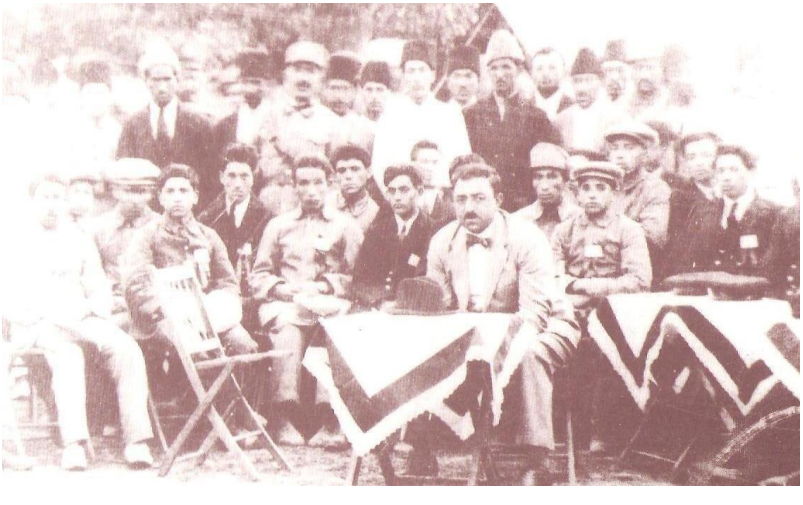

به کوشش مصطفی عمرزی

ketabton.com - The Digital Library

به کوشش مصطفی عمرزی

ketabton.com - The Digital Library

به کوشش مصطفی عمرزی

ketabton.com - The Digital Library

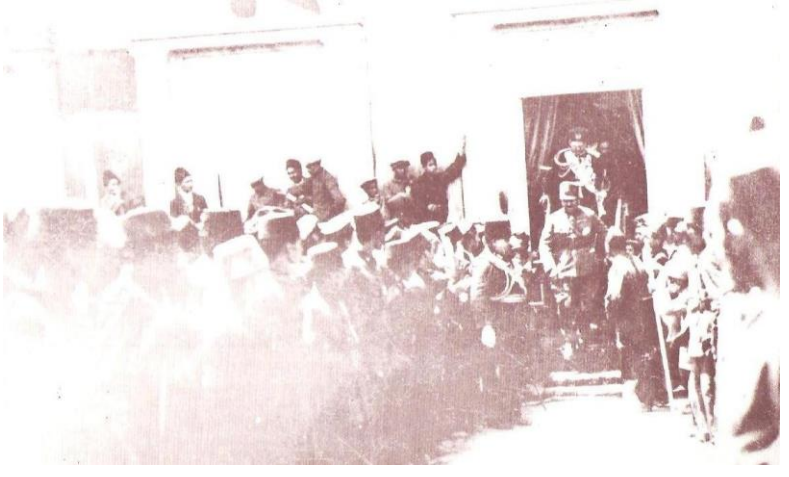

به کوشش مصطفی عمرزی

ketabton.com - The Digital Library

به کوشش مصطفی عمرزی

ketabton.com - The Digital Library

به کوشش مصطفی عمرزی

ketabton.com - The Digital Library

به کوشش مصطفی عمرزی

ketabton.com - The Digital Library

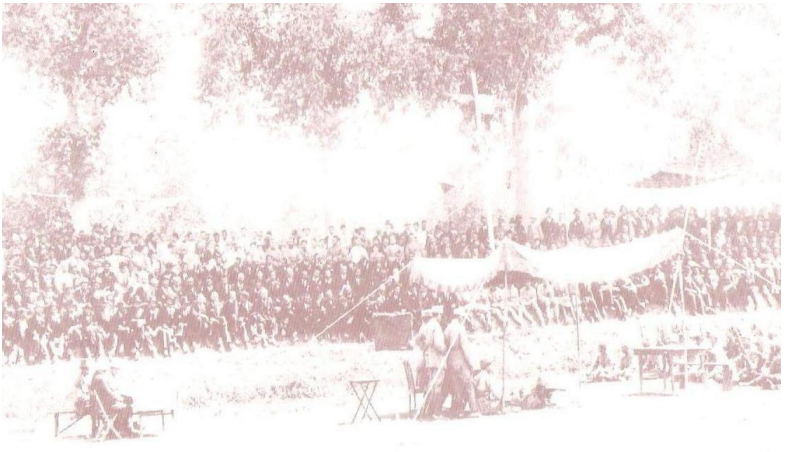

به کوشش مصطفی عمرزی

ketabton.com - The Digital Library

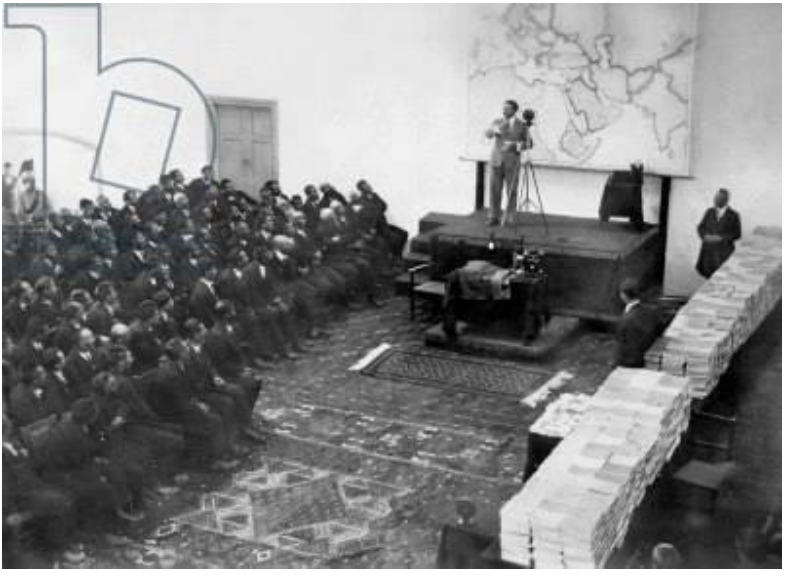

به کوشش مصطفی عمرزی

ketabton.com - The Digital Library

به کوشش مصطفی عمرزی

ketabton.com - The Digital Library

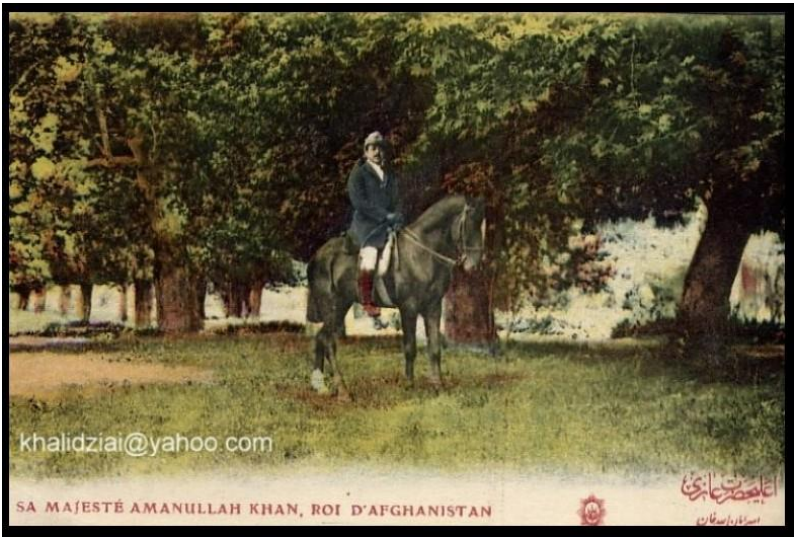

به کوشش مصطفی عمرزی

ketabton.com - The Digital Library

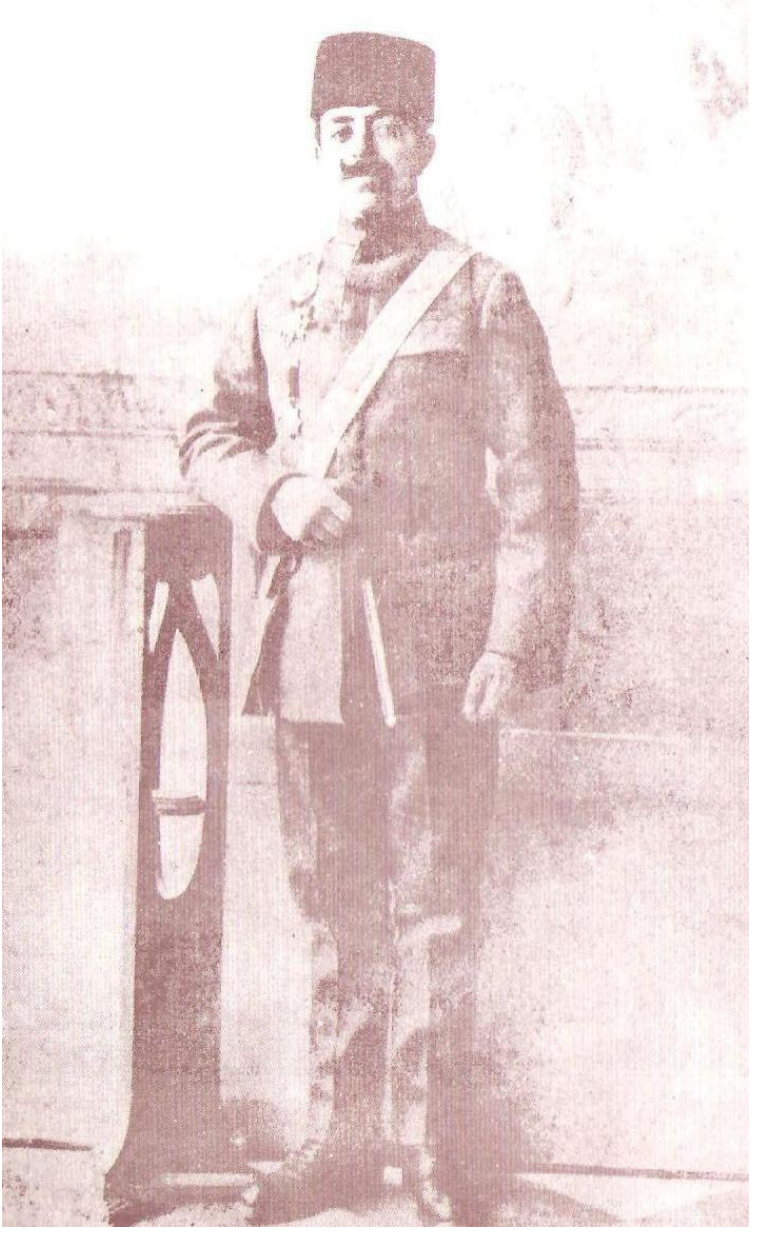

به کوشش مصطفی عمرزی

ketabton.com - The Digital Library

به کوشش مصطفی عمرزی

ketabton.com - The Digital Library

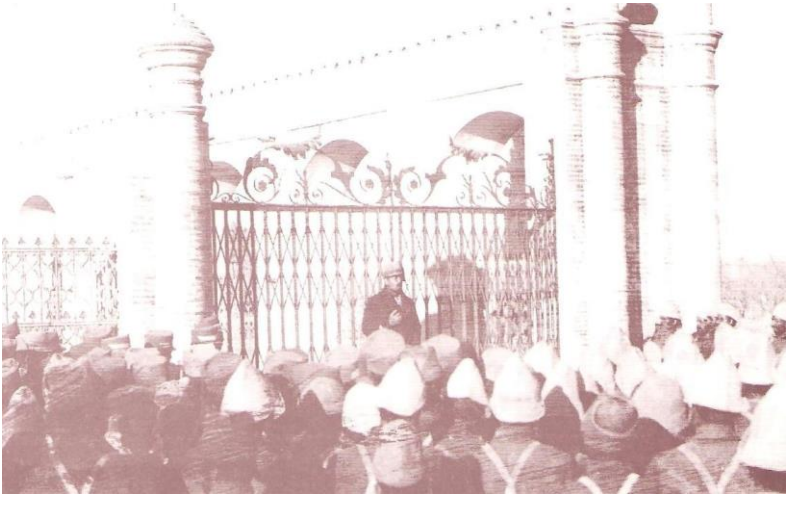

به کوشش مصطفی عمرزی

ketabton.com - The Digital Library

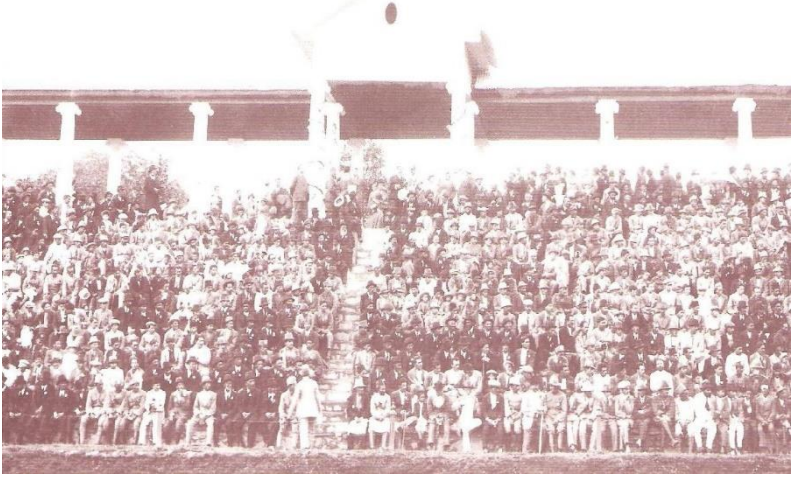

به کوشش مصطفی عمرزی

ketabton.com - The Digital Library

به کوشش مصطفی عمرزی

ketabton.com - The Digital Library

به کوشش مصطفی عمرزی

ketabton.com - The Digital Library

ملکه ثریا

به کوشش مصطفی عمرزی

ketabton.com - The Digital Library

به کوشش مصطفی عمرزی

ketabton.com - The Digital Library

به کوشش مصطفی عمرزی

ketabton.com - The Digital Library

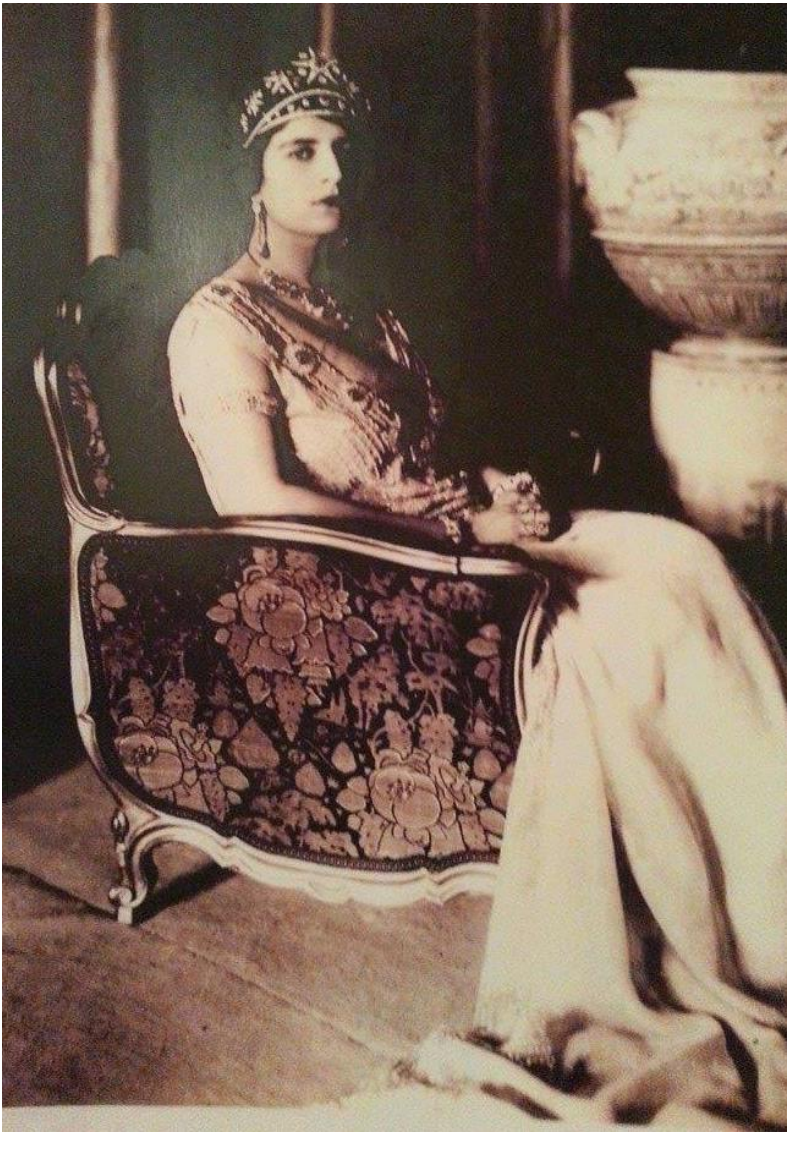

به کوشش مصطفی عمرزی

ketabton.com - The Digital Library

به کوشش مصطفی عمرزی

ketabton.com - The Digital Library

به کوشش مصطفی عمرزی

ketabton.com - The Digital Library

به کوشش مصطفی عمرزی

ketabton.com - The Digital Library

به کوشش مصطفی عمرزی

ketabton.com - The Digital Library

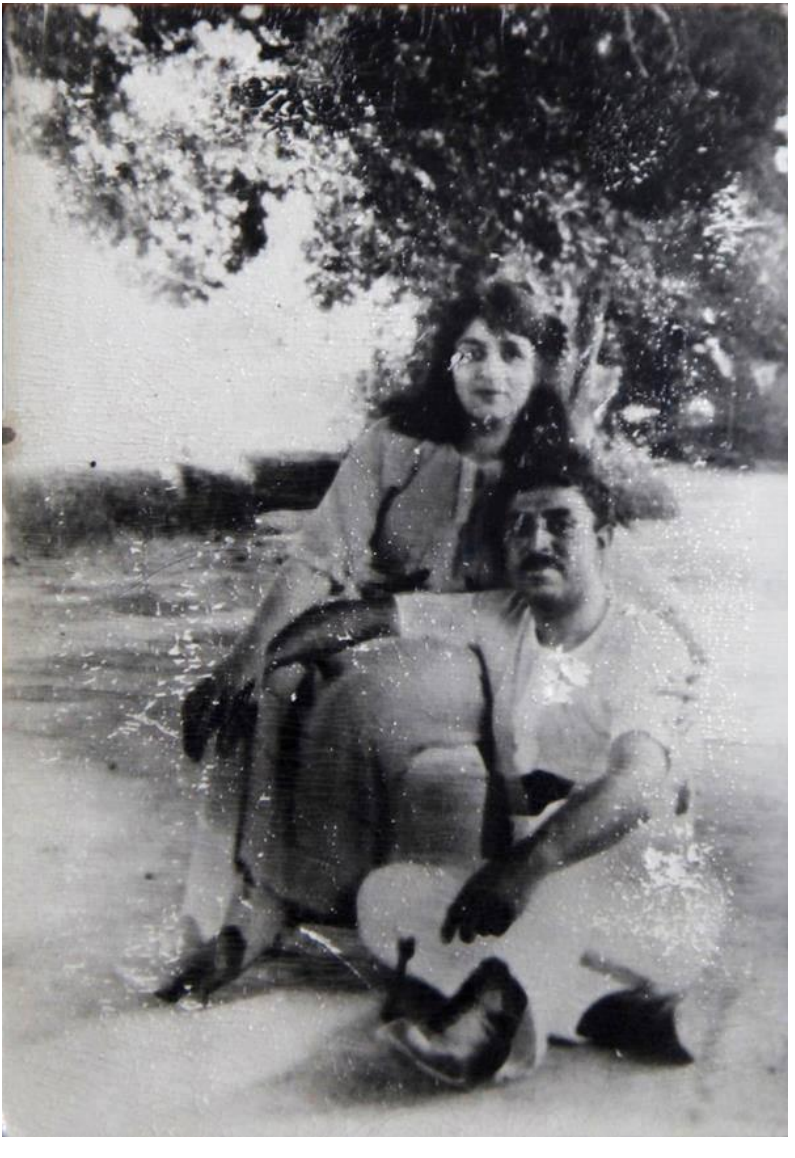

به کوشش مصطفی عمرزی

ketabton.com - The Digital Library

به کوشش مصطفی عمرزی

ketabton.com - The Digital Library

به کوشش مصطفی عمرزی

ketabton.com - The Digital Library

به کوشش مصطفی عمرزی

ketabton.com - The Digital Library

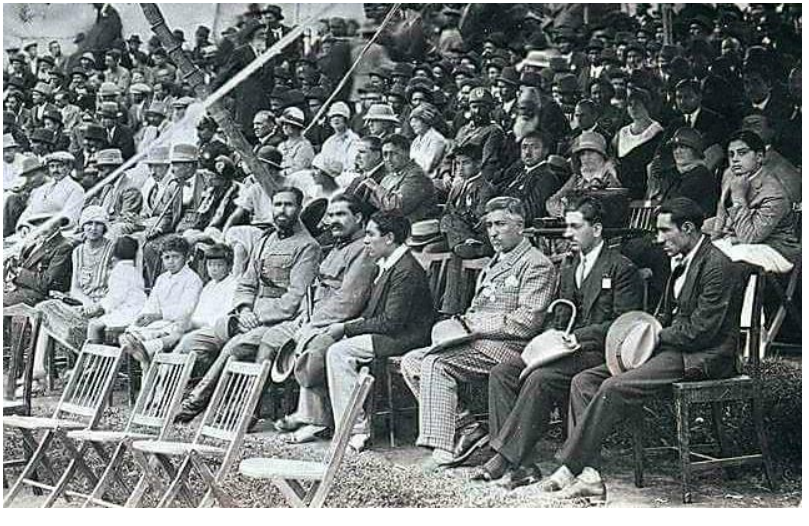

به کوشش مصطفی عمرزی

ketabton.com - The Digital Library

به کوشش مصطفی عمرزی

ketabton.com - The Digital Library

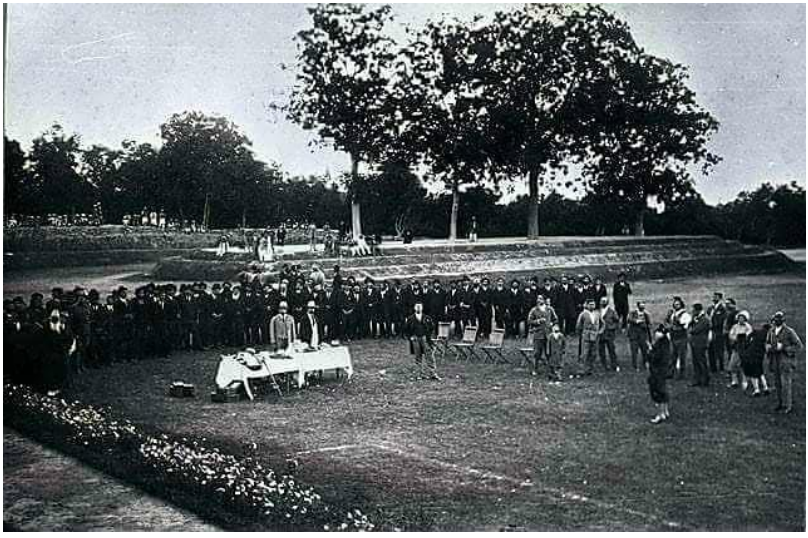

به کوشش مصطفی عمرزی

ketabton.com - The Digital Library

به کوشش مصطفی عمرزی

ketabton.com - The Digital Library

غازی امان الله خان و ملکه ثریا هنگام برگشت از سفر اروپا در کابل

به کوشش مصطفی عمرزی

ketabton.com - The Digital Library

به کوشش مصطفی عمرزی

ketabton.com - The Digital Library

به کوشش مصطفی عمرزی

ketabton.com - The Digital Library

شاه امان الله ، ملکه ثریا و شهزاده رحمت الله جان

(۱۹۱۹ - ۱۹۲۹)

به کوشش مصطفی عمرزی

ketabton.com - The Digital Library

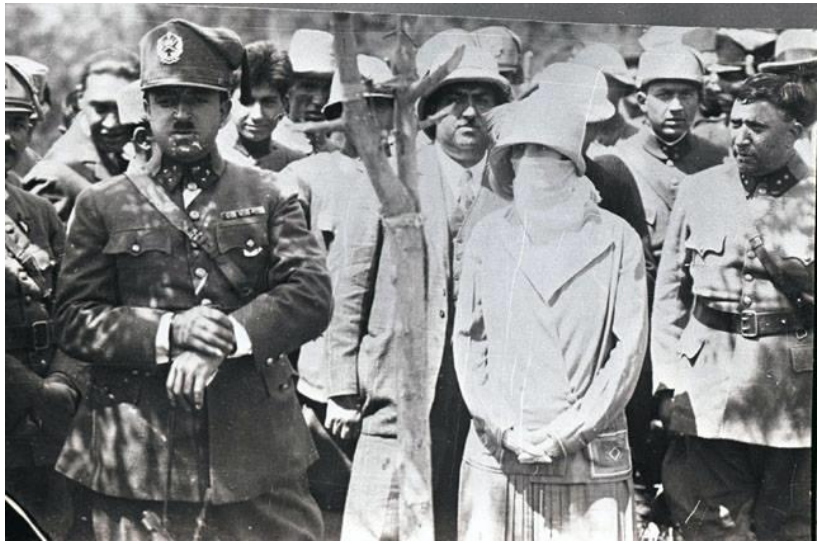

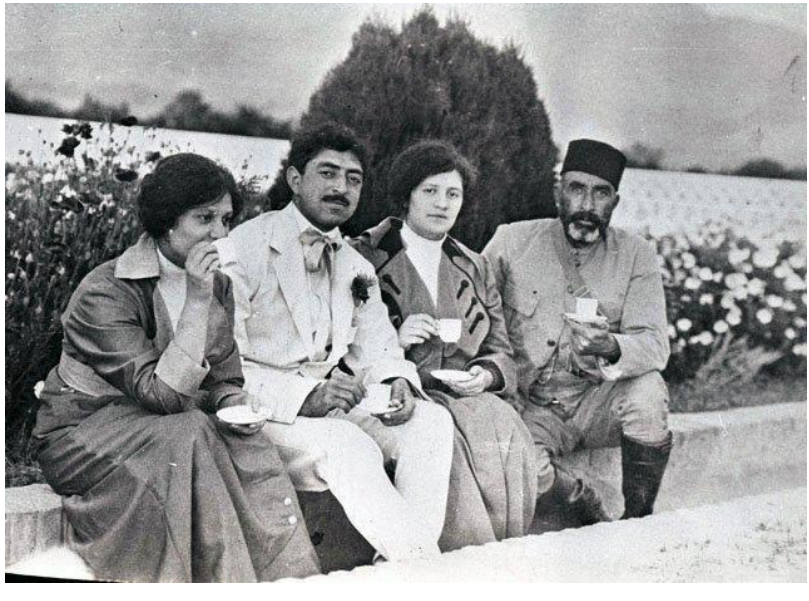

به کوشش مصطفی عمرزی

ketabton.com - The Digital Library

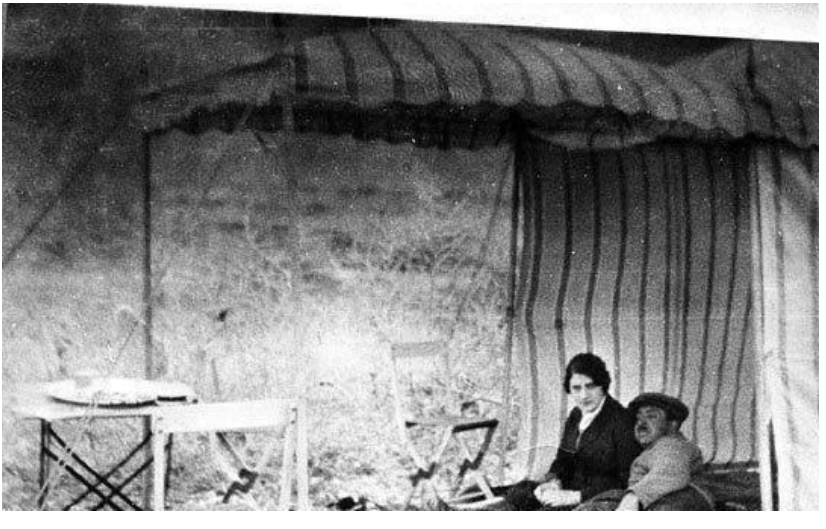

به کوشش مصطفی عمرزی

ketabton.com - The Digital Library

به کوشش مصطفی عمرزی

ketabton.com - The Digital Library

شاه خانم ملکه ثریا (باکلاه) در منزل ظفر حسن (باکرتی سفید) استانبول سال ۱۹۴۸ م

به کوشش مصطفی عمرزی

ketabton.com - The Digital Library

به کوشش مصطفی عمرزی

ketabton.com - The Digital Library

به کوشش مصطفی عمرزی

ketabton.com - The Digital Library

به کوشش مصطفی عمرزی

ketabton.com - The Digital Library

سفر های خارجی
غربی

به کوشش مصطفی عمرزی

ketabton.com - The Digital Library

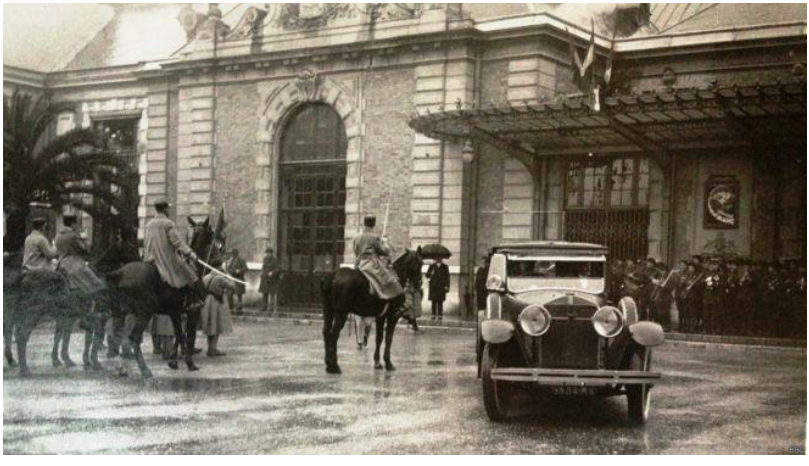

به کوشش مصطفی عمرزی

ketabton.com - The Digital Library

به کوشش مصطفی عمرزی

ketabton.com - The Digital Library

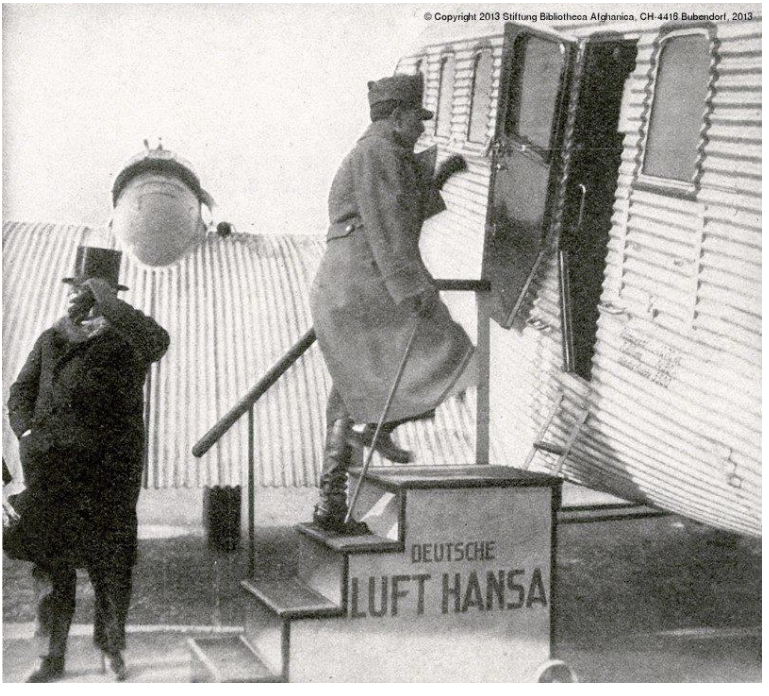

به کوشش مصطفی عمرزی

ketabton.com - The Digital Library

به کوشش مصطفی عمرزی

ketabton.com - The Digital Library

به کوشش مصطفی عمرزی

ketabton.com - The Digital Library

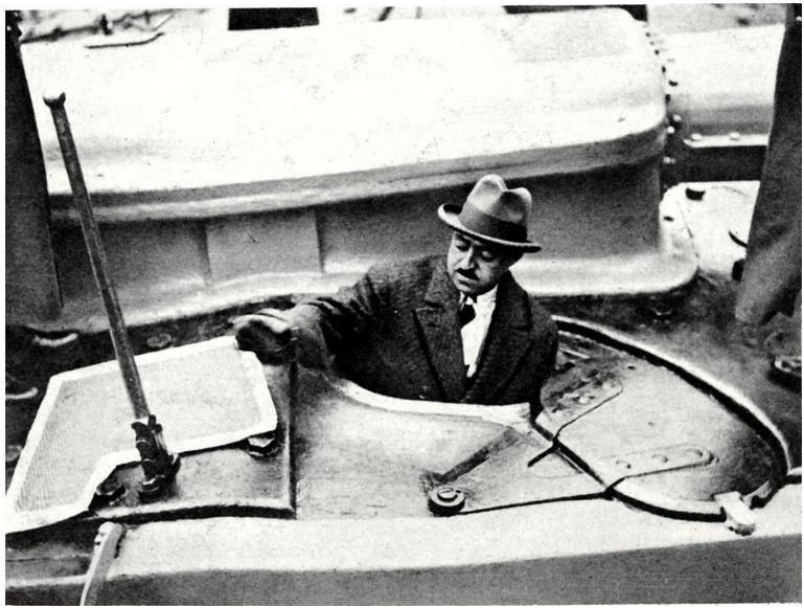

به کوشش مصطفی عمرزی

ketabton.com - The Digital Library

به کوشش مصطفی عمرزی

ketabton.com - The Digital Library

به کوشش مصطفی عمرزی

ketabton.com - The Digital Library

Narodowe Archiwum Cyfrowe, sygn. 1-D-4-2

به کوشش مصطفی عمرزی

ketabton.com - The Digital Library

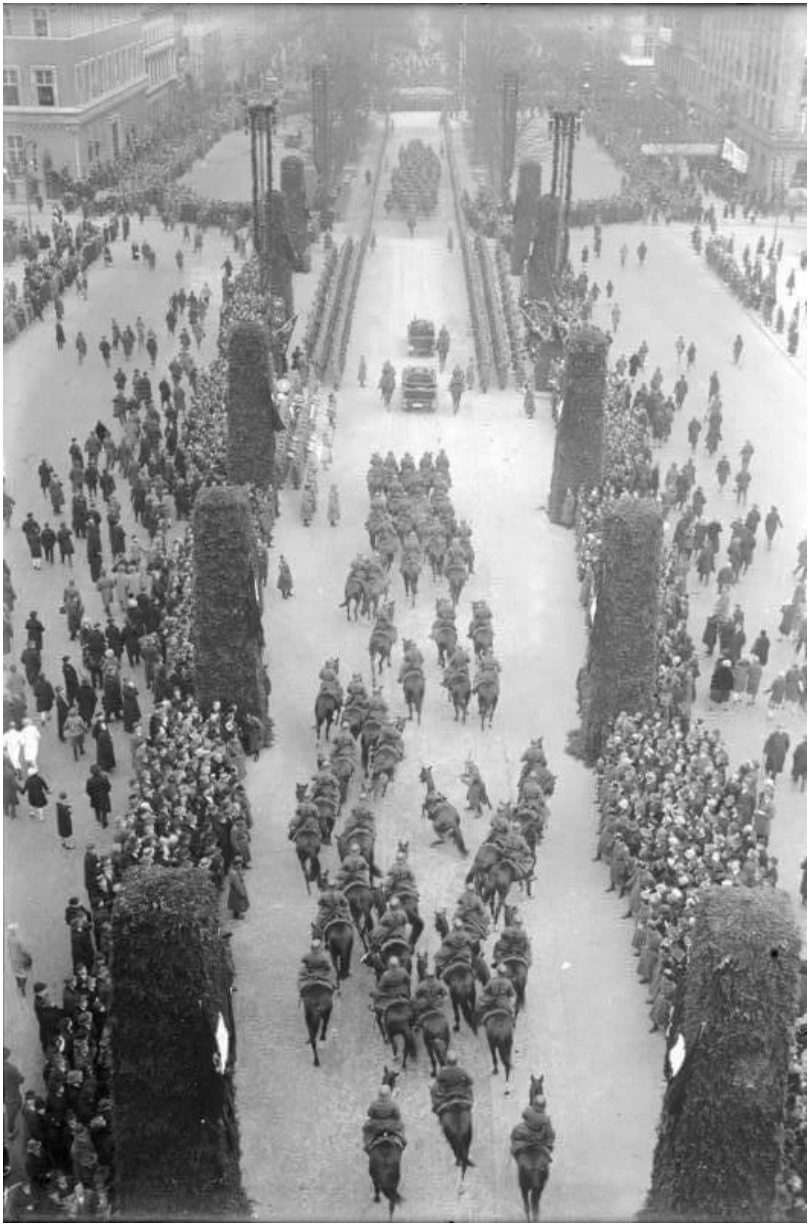

به کوشش مصطفی عمرزی

ketabton.com - The Digital Library

به کوشش مصطفی عمرزی

ketabton.com - The Digital Library

به کوشش مصطفی عمرزی

ketabton.com - The Digital Library

به کوشش مصطفی عمرزی

ketabton.com - The Digital Library

Narodowe Archiwum Cyfrowe, sygn. 1-D-4-3

به کوشش مصطفی عمرزی

ketabton.com - The Digital Library

به کوشش مصطفی عمرزی

ketabton.com - The Digital Library

به کوشش مصطفی عمرزی

ketabton.com - The Digital Library

Odjazd króla Aman-Ullaha z Warszawy do Moskwy.

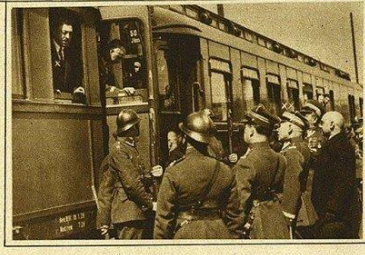

Na dworcu głównym w Warszawie król Afganistanu (×) wraz ze swoją małżonką i świtą pożegnał się z Prezydentem Rzeczypospolitej (××), (zdjęcie górne na lewo), poczem pociąg Pana Prezydenta, wiozący władcę Afganistanu w kierunku Moskwy, zatrzymał się m. i. na stacji kolejowej w Białymstoku, gdzie król (×) z wagonu kolejowego przyjął raport gen. bryg. Litwinowicza (××), dow. O. K. Grodno (zdjęcie górne na prawo).

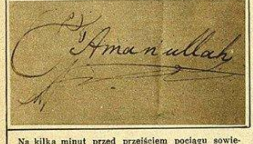

Na kilka minut przed przejściem pociągu sowieckiego król Aman-Ullah wraz z królową Suriją pozwolili specjalnie fotografowi naszemu dokonać zdjęcia, które niniejszem wraz z podpisem królewskim głoskami perskimi i łacińskimi reprodukujemy.

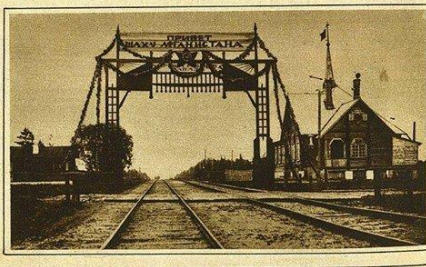

U góry: Pod stacją kolejową Kołosowo na wielkiej magistrali Warszawa—Niegoreloje—Moskwa wznosi się brama z napisem „Priwiet Rabocżim Zapada" (Pozdrowienie Robotnikom Zachodu). Na przejazd króla Aman-Ullaha rząd bolszewicki pozostawił tę bramę, a tylko przybrał ją choiną i obok stałego napisu dodał drugi ze słowami „Priwiet Szachu Afganistanu".

AG. FOT. „ŚWIATOWIDA", NA PŁYT. KRAJOWYCH „ALFA".

Na prawo: P. gen. Jadw. Sosnkowska spełniała reprezentacyjne funkcje przy królowej Afganistanu, przez cały czas pobytu pary królewskiej w Polsce. Według toalet p. Sosnkowskiej królowa Surija poczyniła zamówienia w Warszawie, odrazu kapelusze i toalety, wykonane według tych modeli, wioząc ze sobą w dalszą podróż.

به کوشش مصطفی عمرزی

ketabton.com - The Digital Library

Narodowe Archiwum Cyfrowe, sygn. 1-D-4-13

Narodowe Archiwum Cyfrowe, sygn. 1-D-4-10

به کوشش مصطفی عمرزی

ketabton.com - The Digital Library

به کوشش مصطفی عمرزی

ketabton.com - The Digital Library

به کوشش مصطفی عمرزی

ketabton.com - The Digital Library

به کوشش مصطفی عمرزی

ketabton.com - The Digital Library

به کوشش مصطفی عمرزی

ketabton.com - The Digital Library

به کوشش مصطفی عمرزی

ketabton.com - The Digital Library

به کوشش مصطفی عمرزی

ketabton.com - The Digital Library

به کوشش مصطفی عمرزی

ketabton.com - The Digital Library

به کوشش مصطفی عمرزی

ketabton.com - The Digital Library

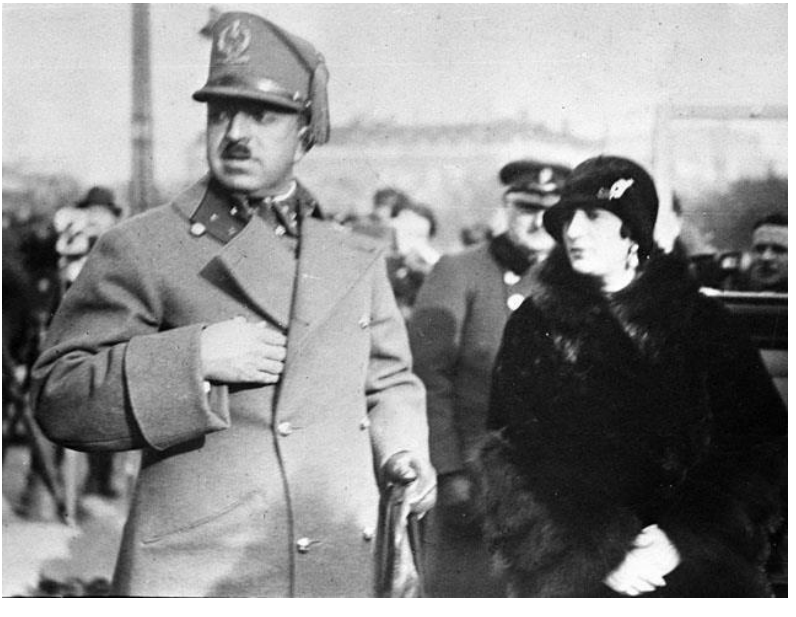

به کوشش مصطفی عمرزی

ketabton.com - The Digital Library

Narodowe Archiwum Cyfrowe, sygn. 1-D-4-8

به کوشش مصطفی عمرزی

ketabton.com - The Digital Library

به کوشش مصطفی عمرزی

ketabton.com - The Digital Library

به کوشش مصطفی عمرزی

ketabton.com - The Digital Library

Narodowe Archiwum Cyfrowe, sygn. 1-D-4-4

به کوشش مصطفی عمرزی

ketabton.com - The Digital Library

به کوشش مصطفی عمرزی

ketabton.com - The Digital Library

به کوشش مصطفی عمرزی

ketabton.com - The Digital Library

62 - 1928 photograph of the King of Afghanistan Amanullah Khan in France during his trip to Europe. Minimum Bid 100
(Please let me know the name of the French dignitory in the picture).

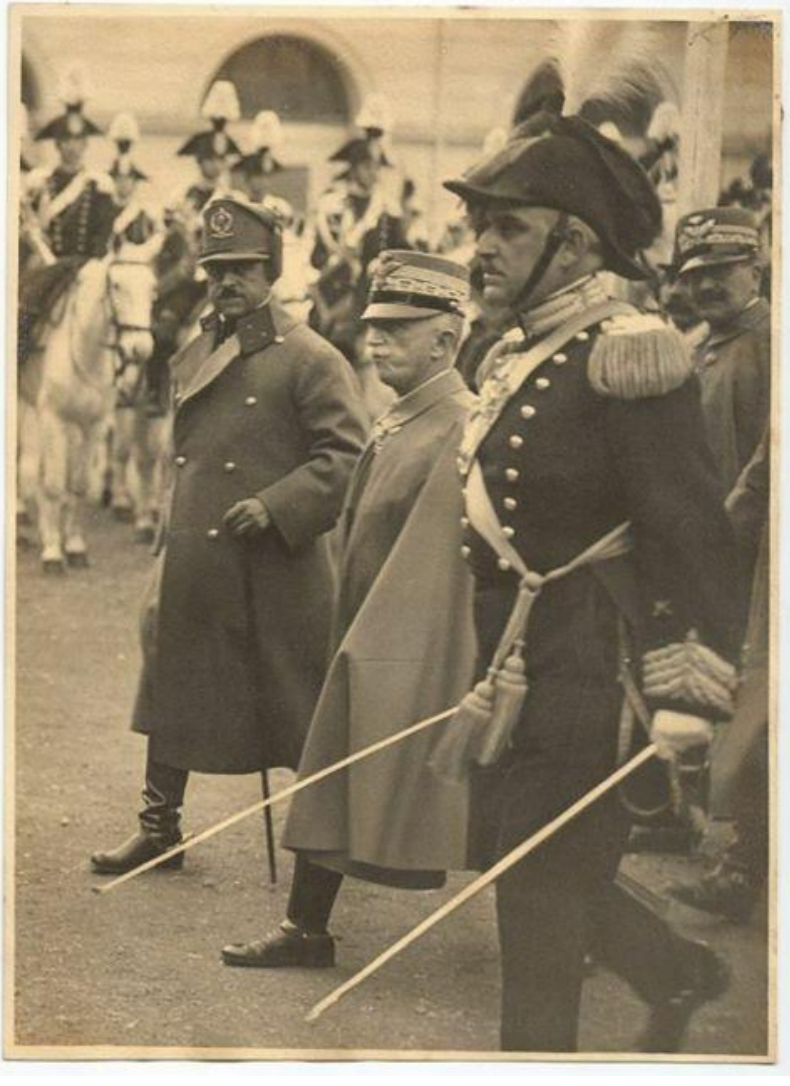

به کوشش مصطفی عمرزی

ketabton.com - The Digital Library

به کوشش مصطفی عمرزی

ketabton.com - The Digital Library

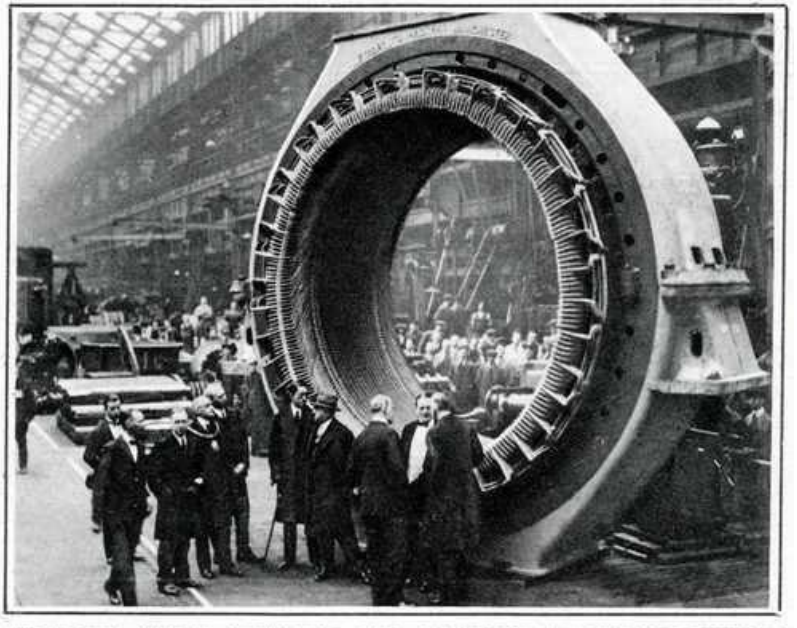

THE AFGHAN KING IN MANCHESTER: KING AMANULLAH (WEARING HAT) BESIDE A HUGE ALTERNATOR IN THE METROPOLITAN-VICKERS ELECTRICAL COMPANY'S WORKS AT TRAFFORD PARK.

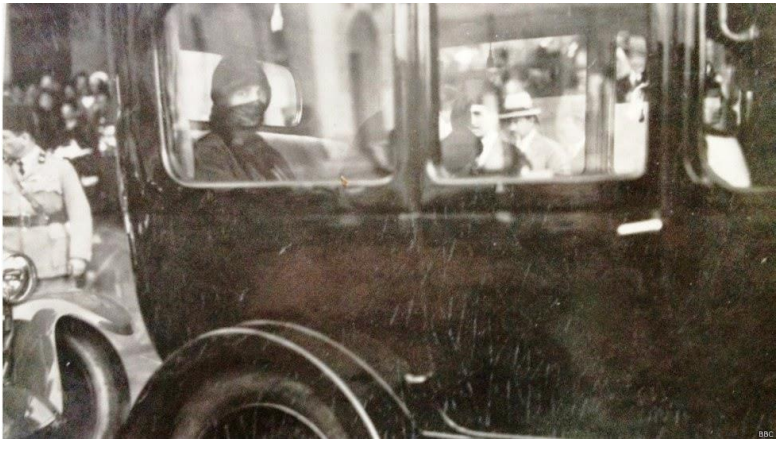

ketabton.com - The Digital Library

به کوشش مصطفی عمرزی

ketabton.com - The Digital Library

به کوشش مصطفی عمرزی

ketabton.com - The Digital Library

به کوشش مصطفی عمرزی

ketabton.com - The Digital Library

به کوشش مصطفی عمرزی

ketabton.com - The Digital Library

به کوشش مصطفی عمرزی

ketabton.com - The Digital Library

به کوشش مصطفی عمرزی

ketabton.com - The Digital Library

به کوشش مصطفی عمرزی

ketabton.com - The Digital Library

به کوشش مصطفی عمرزی

ketabton.com - The Digital Library

به کوشش مصطفی عمرزی

ketabton.com - The Digital Library

به کوشش مصطفی عمرزی

ketabton.com - The Digital Library

به کوشش مصطفی عمرزی

ketabton.com - The Digital Library

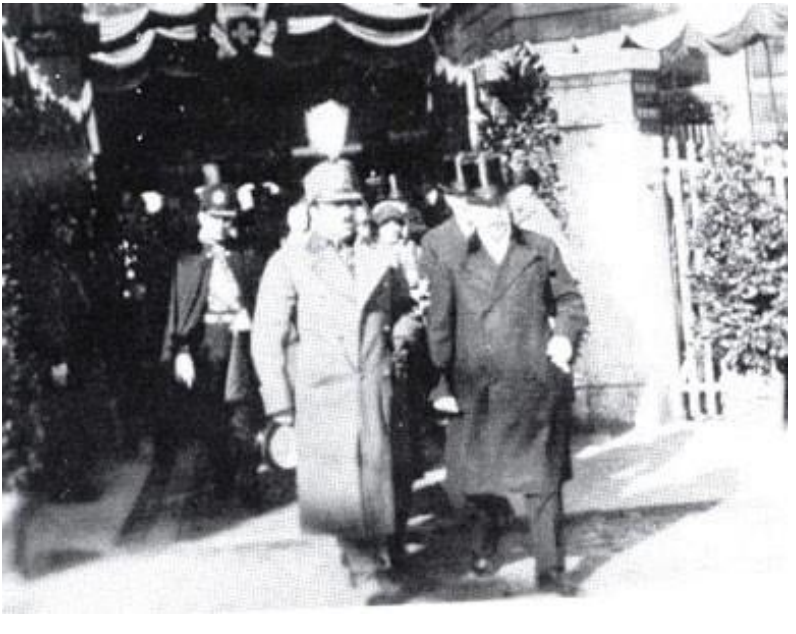

به کوشش مصطفی عمرزی

ketabton.com - The Digital Library

به کوشش مصطفی عمرزی

ketabton.com - The Digital Library

به کوشش مصطفی عمرزی

ketabton.com - The Digital Library

Londres : mars 1928
Le roi accompagné du roi George V se dirige vers le palais de Buckingham
London: March 1928
King going toward Buckingham palace with king George V

Londres : mars 1928
Prince Edward VIII
London: March 1928
Prince Edward VIII

1928 King Amanullah & Queen Soraya iin Paris, France

1928 King Amanullah and Queen Soraya at Oxford University receiving Honorary Degrees.

ketabton.com - The Digital Library

به کوشش مصطفی عمرزی

ketabton.com - The Digital Library

امیر امان الله خان در سفر رسمی اش به آلمان (سال ۱۹۲۷ م)

به کوشش مصطفی عمرزی

ketabton.com - The Digital Library

به کوشش مصطفی عمرزی

ketabton.com - The Digital Library

Paris : février 1928
Le général M.Gamelin conduit le Roi à la gare du nord pour partir en Belgique.

Paris: February 1928
General M.Gamelin conducts the King to the north station in order to arrive in Belgium

به کوشش مصطفی عمرزی

ketabton.com - The Digital Library

Paris : 27 janvier 1928
Le roi commémore le « Soldat Inconnu »
Paris :27 janvier 1928
The king commemorates the « Unknown soldier »

Paris : 8 février 1928
G. Doumergue , Président de la République
et A. Briand, ministre des affaires étrangères, au Palais de l'Elysée
Paris : 8 février 1928
G. Doumergue Président of the République
and A. Briand minister of the foreign affairs at the Palace of Elysée

Paris :26 janvier 1928
Le roi se rend au ministère des affaires étrangères
accompagné de R. Poincaré, le président du Parlement
Paris: 26 January 1928
The king going to the ministry of the foreign affairs
accompanied by R. Poincaré, the president of Parliament

ketabton.com - The Digital Library

به کوشش مصطفی عمرزی

ketabton.com - The Digital Library

به کوشش مصطفی عمرزی

ketabton.com - The Digital Library

به کوشش مصطفی عمرزی

ketabton.com - The Digital Library

به کوشش مصطفی عمرزی

ketabton.com - The Digital Library

Bundesarchiv, Bild 102-05494
Foto: o.Ang. | Februar 1928

به کوشش مصطفی عمرزی

ketabton.com - The Digital Library

Moscou : 4 mai 1928
Président M.Kalinine

Moscow: 4mai 1928
President M.Kalinine

Moscou : 4 mai 1928
Président M.Kalinine

Moscow: 4 mai 1928
President M.Kalinine

Vatican : 13 janvier 1928
Pape Pie XI

Vatican: 13 January 1928
Pope Pie XI

به کوشش مصطفی عمرزی

ketabton.com - The Digital Library

Rome : 7 janvier 1928
Victor-Emmanuel III, roi d'Italie avec Mussolini

Rome : 7 January 1928
Victor-Emmanuel III king of Italy with Mussolini

به کوشش مصطفی عمرزی

ketabton.com - The Digital Library

به کوشش مصطفی عمرزی

ketabton.com - The Digital Library

به کوشش مصطفی عمرزی

ketabton.com - The Digital Library

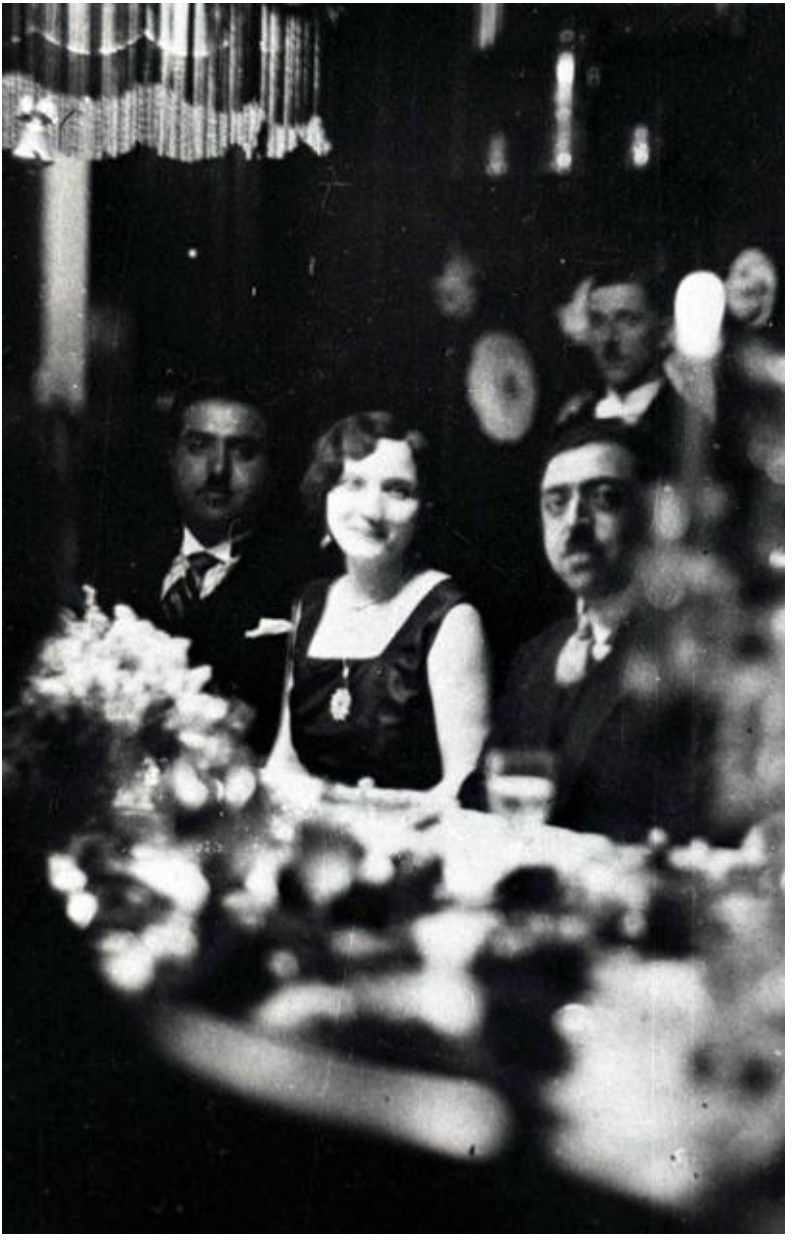

به کوشش مصطفی عمرزی

ketabton.com - The Digital Library

به کوشش مصطفی عمرزی

ketabton.com - The Digital Library

به کوشش مصطفی عمرزی

ketabton.com - The Digital Library

شرقی

به کوشش مصطفی عمرزی

ketabton.com - The Digital Library

به کوشش مصطفی عمرزی

ketabton.com - The Digital Library

* تصویر امان‌الله‌خان و همسرش ملکه ثریا، هنگام ورود به تهران، به تاریخ ۱۳۰۷ خورشیدی.
اشخاص شناخته شده از سمت چپ: ۱. امیر امان‌الله‌خان ۲. ملکه ثریا ۳. یکی از همراهان پادشاه افغانستان ۴. امیر لشکر قاسم والی ۵. ادیب‌السلطنه سمیعی وزیر دربار.

ketabton.com - The Digital Library

به کوشش مصطفی عمرزی

ketabton.com - The Digital Library

به کوشش مصطفی عمرزی

ketabton.com - The Digital Library

به کوشش مصطفی عمرزی

ketabton.com - The Digital Library

Ankara : 27 mai 1928
Le Roi et le Président Mustafa Kamal

Ankara: 27 May 1928
King and President Mustafa Kamal

به کوشش مصطفی عمرزی

ketabton.com - The Digital Library

به کوشش مصطفی عمرزی

ketabton.com - The Digital Library

به کوشش مصطفی عمرزی

ketabton.com - The Digital Library

به کوشش مصطفی عمرزی

ketabton.com - The Digital Library

به کوشش مصطفی عمرزی

ketabton.com - The Digital Library

به کوشش مصطفی عمرزی

ketabton.com - The Digital Library

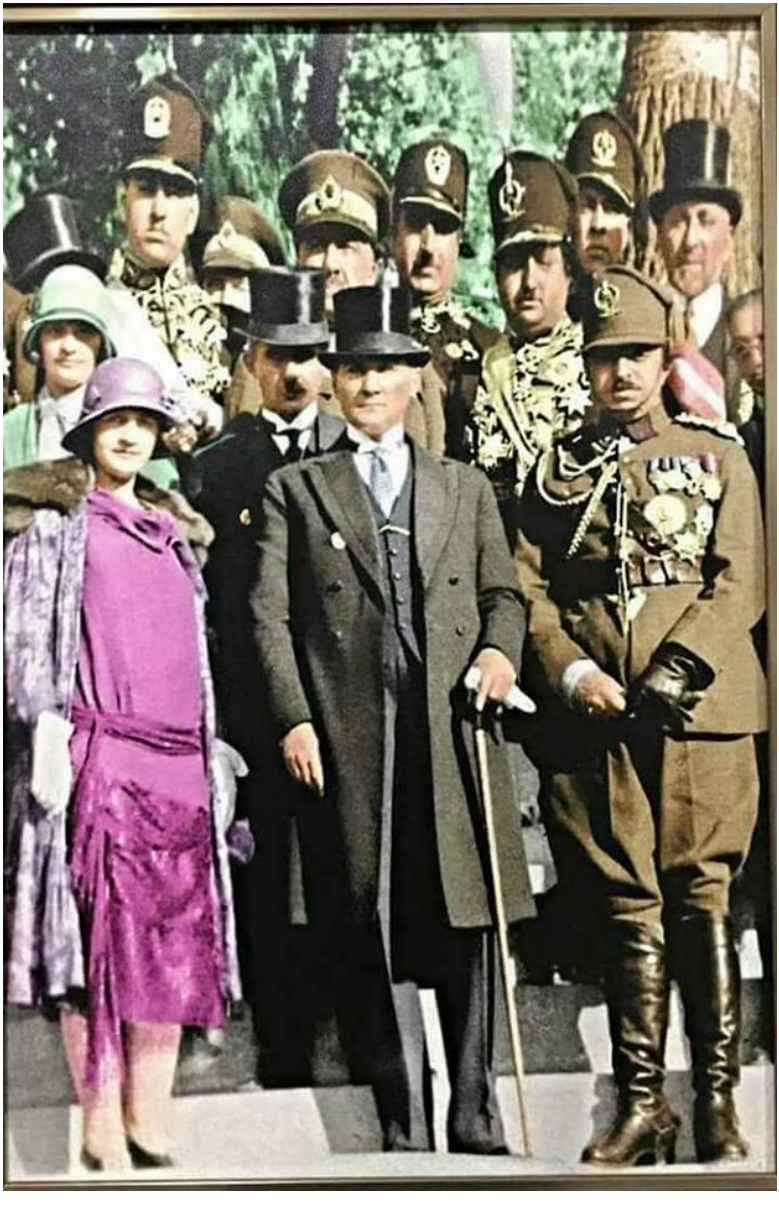

به کوشش مصطفی عمرزی

ketabton.com - The Digital Library

Caire : 22 décembre 1927
Fawad I , roi d'Egypte.

Cairo: 22 décembre 1927
Fawad I, king of Egypt.

تصاویر دیده نشده از سفر اروپایی شاه امان الله

به روز شده: 14:27 گرینویچ - دوشنبه 18 اوت 2014 - 27 مرداد 1393

عکسهای این آلبوم را وحید پیکان خبرنگار بی‌بی‌سی از روی عکسهایی که در "آرشیو ملی افغانستان" نگهداری می‌شود گرفته است. این عکس‌ها از جمله اسناد تاریخی افغانستان است که درچهار دهه جنگ داخلی دست نخورده باقی مانده است. عکسها و دیگر اسناد تاریخی دوره امان الله خان هنوز دیجتال نشده و به صورت غیر حرفه‌ای در آرشیو ملی نگهداری می‌شوند. امان الله خان به دلیل اعلام استقلال افغانستان از انگلیس، در میان افغانها محبوب است.

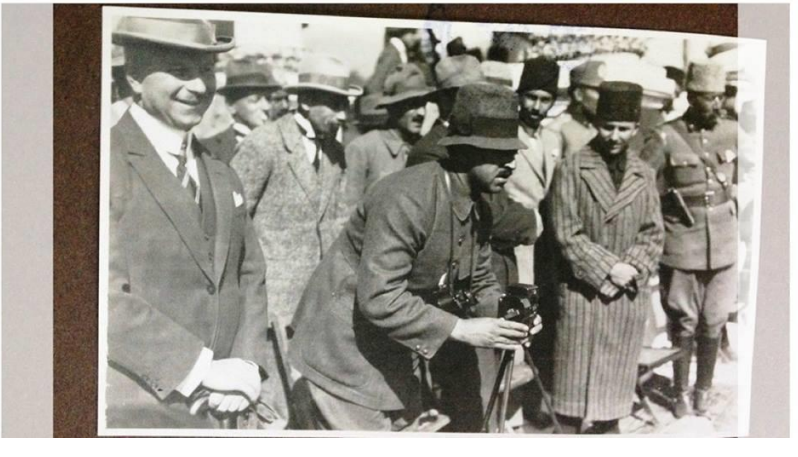

به کوشش مصطفی عمرزی

ketabton.com - The Digital Library

به کوشش مصطفی عمرزی

ketabton.com - The Digital Library

به کوشش مصطفی عمرزی

ketabton.com - The Digital Library

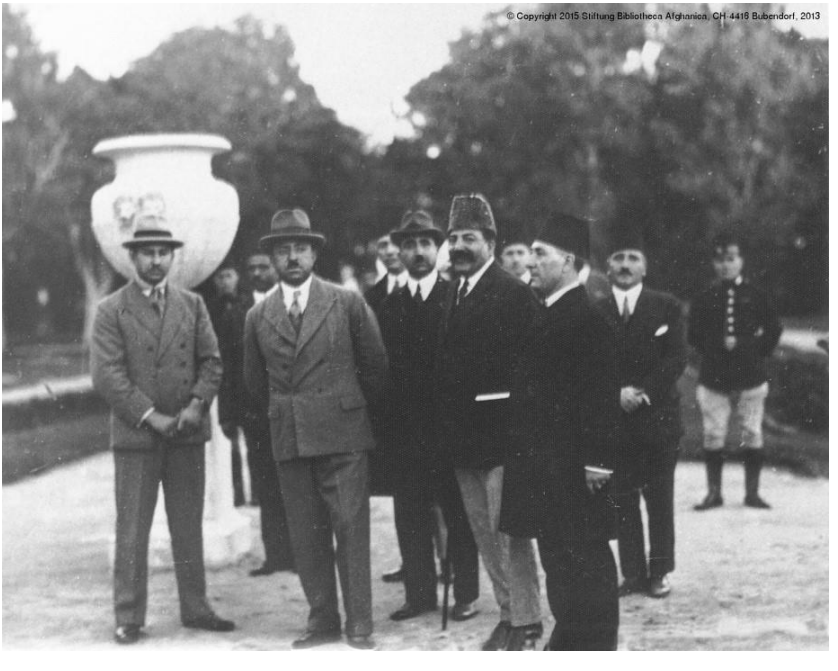

به کوشش مصطفی عمرزی

ketabton.com - The Digital Library

به کوشش مصطفی عمرزی

ketabton.com - The Digital Library

ketabton.com - The Digital Library

هجرت و مرگ

به کوشش مصطفی عمرزی

ketabton.com - The Digital Library

به کوشش مصطفی عمرزی

ketabton.com - The Digital Library

En 1955 Roi Amanullah à Rome
In 1955 King Amanullah in Rome

به کوشش مصطفی عمرزی

ketabton.com - The Digital Library

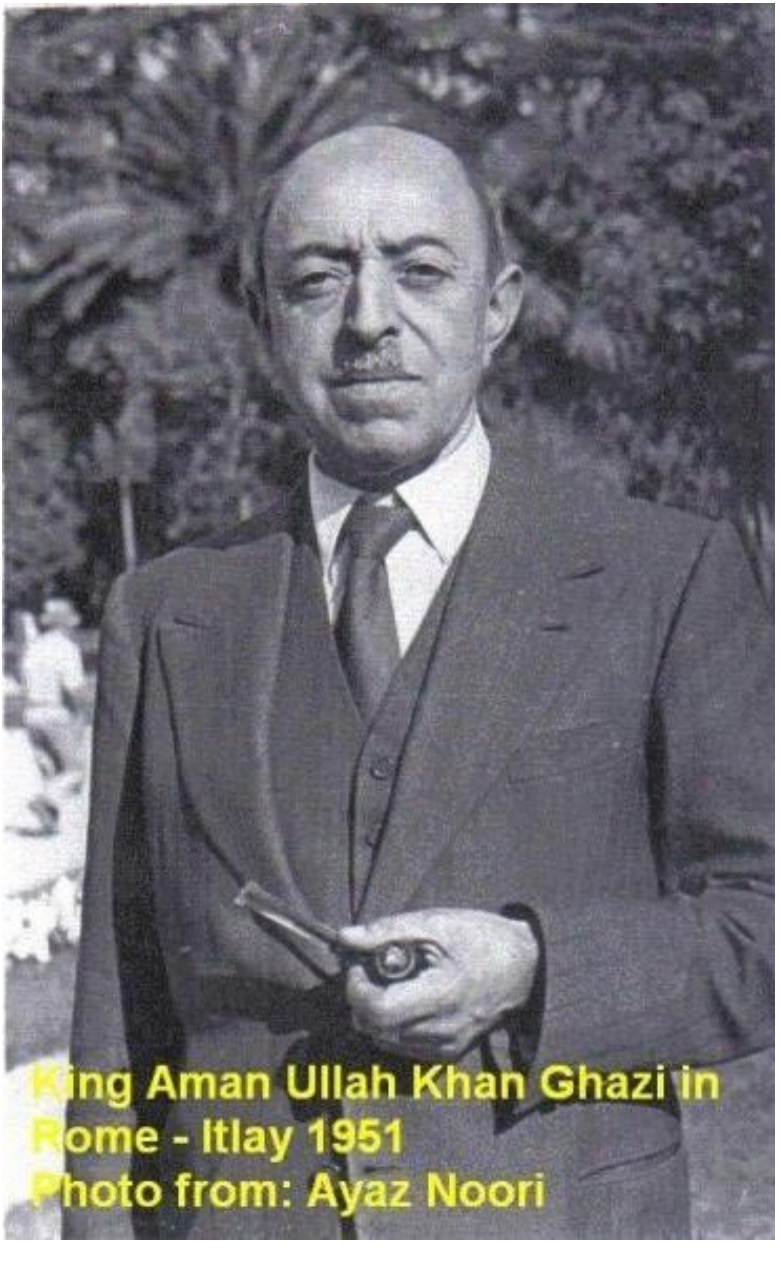

ketabton.com - The Digital Library

به کوشش مصطفی عمرزی

ketabton.com - The Digital Library

La fin de la vie du roi amanullah
Décédé en 1959 à Suisse
End of the life of king Amanullah
Deceased in 1959 in Switzerland

Le cercueil du roi Amanullah escorté par des soldats italiens vers l'aéroport pour son transfert en Afghanistan.
The coffin of king Amanullah convoyed by some Italian soldiers toward the airport for its transfer to Afghanistan

Tombeau du roi Amanullah à Jalâlâbâd
Tomb of king Amanullah in Jalâlâbâd

به کوشش مصطفی عمرزی

ketabton.com - The Digital Library

ketabton.com - The Digital Library

نزدیکان شاه امان الله

Mariage de Nourolséraj et Moh.Hassan Khan à Kaboul
Marriage of Nourolséraj and Moh.Hassan Khan in Kaboul

En février 1959 Nourolséraj à Rome
In February 1959 Nourolséraj in Rome

Rome février1959
De gauche à droite : Nourolséraj, sa fille et Dr.J.Faïzi Skandar
Rome février1959
From left to the right: Nourolséraj, his daughter and Dr.J.Faïzi Skandar

به کوشش مصطفی عمرزی

ketabton.com - The Digital Library

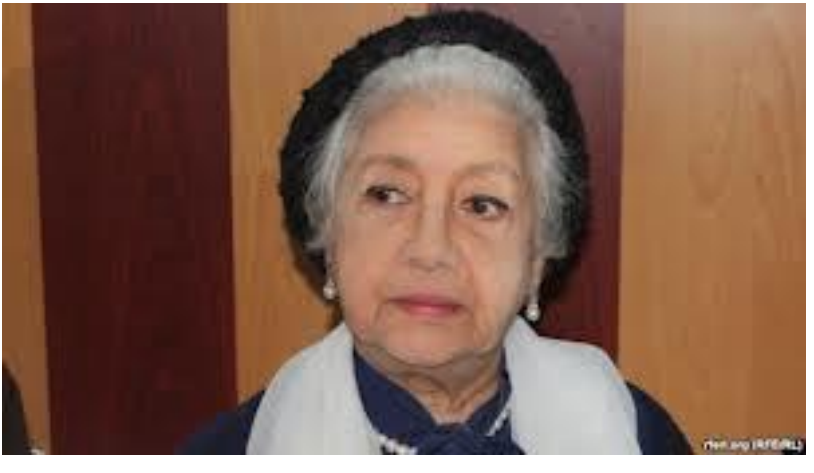

به کوشش مصطفی عمرزی

ketabton.com - The Digital Library

به کوشش مصطفی عمرزی

ketabton.com - The Digital Library

به کوشش مصطفی عمرزی

ketabton.com - The Digital Library

به کوشش مصطفی عمرزی

ketabton.com - The Digital Library

شاه عنایت الله

به کوشش مصطفی عمرزی

ketabton.com - The Digital Library

به کوشش مصطفی عمرزی

ketabton.com - The Digital Library

به کوشش مصطفی عمرزی

ketabton.com - The Digital Library

به کوشش مصطفی عمرزی

ketabton.com - The Digital Library

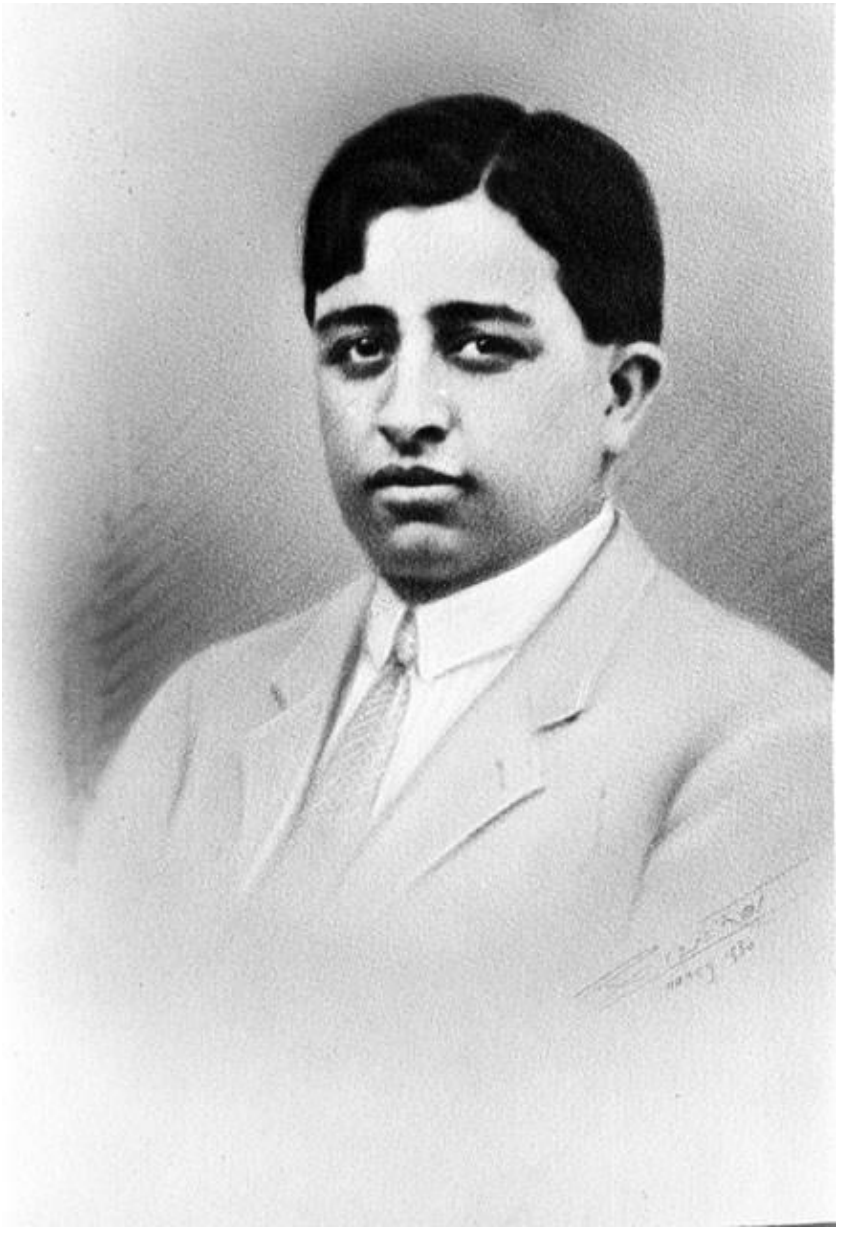

به کوشش مصطفی عمرزی

ketabton.com - The Digital Library

به کوشش مصطفی عمرزی

ketabton.com - The Digital Library

به کوشش مصطفی عمرزی

ketabton.com - The Digital Library

به کوشش مصطفی عمرزی

ketabton.com - The Digital Library

به کوشش مصطفی عمرزی

ketabton.com - The Digital Library

به کوشش مصطفی عمرزی

ketabton.com - The Digital Library

به کوشش مصطفی عمرزی

ketabton.com - The Digital Library

به کوشش مصطفی عمرزی

ketabton.com - The Digital Library

به کوشش مصطفی عمرزی

ketabton.com - The Digital Library

به کوشش مصطفی عمرزی

ketabton.com - The Digital Library

به کوشش مصطفی عمرزی

ketabton.com - The Digital Library

به کوشش مصطفی عمرزی

ketabton.com - The Digital Library

به کوشش مصطفی عمرزی

ketabton.com - The Digital Library

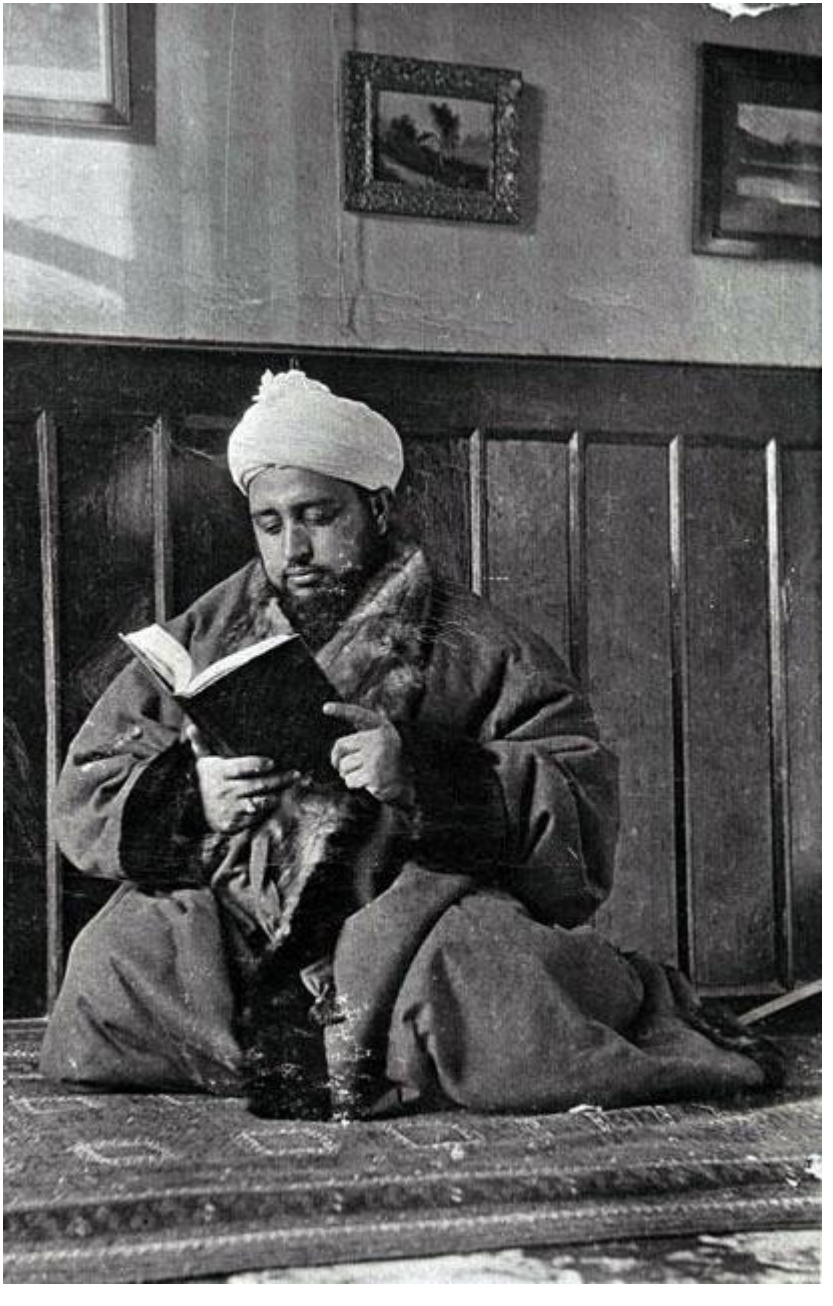

به کوشش مصطفی عمرزی

ketabton.com - The Digital Library

به کوشش مصطفی عمرزی

ketabton.com - The Digital Library

به کوشش مصطفی عمرزی

ketabton.com - The Digital Library

Sardar Enayatullah (Mainolsaltanah),frère du Roi Amanullah.

Règne du 14 au 16 janvier 1929
Reign from 14 to 16 January 1929

Sardar Enayatullah et sa famille
Sardar Enayatullah and his family

به کوشش مصطفی عمرزی

ketabton.com - The Digital Library

به کوشش مصطفی عمرزی

ketabton.com - The Digital Library

به کوشش مصطفی عمرزی

ketabton.com - The Digital Library

به کوشش مصطفی عمرزی

ketabton.com - The Digital Library

به کوشش مصطفی عمرزی

ketabton.com - The Digital Library

به کوشش مصطفی عمرزی

ketabton.com - The Digital Library

به کوشش مصطفی عمرزی

ketabton.com - The Digital Library

حبیب الله کلکانی
رهزنی و امارت

به کوشش مصطفی عمرزی

ketabton.com - The Digital Library

به کوشش مصطفی عمرزی

ketabton.com - The Digital Library

به کوشش مصطفی عمرزی

ketabton.com - The Digital Library

به کوشش مصطفی عمرزی

ketabton.com - The Digital Library

به کوشش مصطفی عمرزی

ketabton.com - The Digital Library

به کوشش مصطفی عمرزی

ketabton.com - The Digital Library

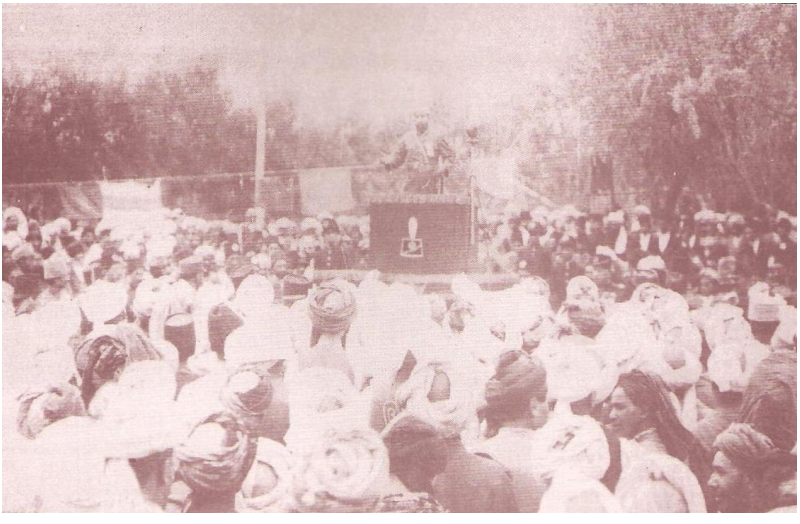

به کوشش مصطفی عمرزی

ketabton.com - The Digital Library

به کوشش مصطفی عمرزی

ketabton.com - The Digital Library

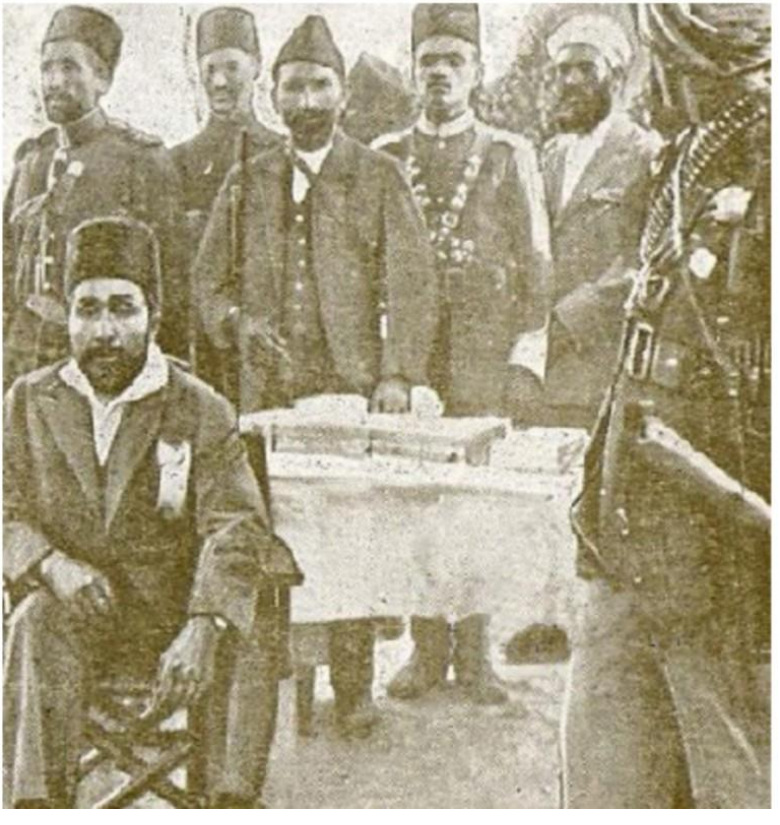

به کوشش مصطفی عمرزی

ketabton.com - The Digital Library

به کوشش مصطفی عمرزی

ketabton.com - The Digital Library

به کوشش مصطفی عمرزی

ketabton.com - The Digital Library

اسارت و اعدام

به کوشش مصطفی عمرزی

ketabton.com - The Digital Library

The bandit who would be king

Hizbullah looks into the history of Baccha Saqao, a brigand swept by circumstances onto the throne of Kabul before meeting an ignominious end

History is a hard task-master and an unforgiving prosecutor. Those who do not heed its lessons are punished in a unique way: it repeats itself.

If the graves ever open, and the ripped bodies of those who walked in beauty and grace rise and walk among us, one of the most anguished and furious of spirits will surely be that of Amir Abdur Rahman Khan (to whom Afghanologists apply an epigram of brilliance: "He civilised his people with the sword"). Another, with the wide-eyed disbelief, glow will be that of Baccha Saqao, son of a water carrier, a bandit-clown thrown up amidst a period of general turmoil.

Who was this Baccha Saqao? What were his credentials? What were the circumstances that swept him onto the throne of Kabul? And how did he meet his fate?

Habibullah, better known as Baccha Saqao, was a Tajik of village Kala Khan in Koh-i-Dauman Valley, about ten miles north of Kabul. After serving in the Afghan army for eight years, he left the service and joined Peshawar where he ran a tea-shop.

From there he went to Panjsheer (Iranian), where he was convicted on a charge of house-breaking. He joined the Khost rebellion of 1924. The rebellion was quelled and Lateef Mullah was executed, but Baccha Saqao escaped to the hills and became a highway robber of the Kohistan-Ibod type.

Amir Amanullah was a true patriot representing nationalists and progress, but he was a baffling personality, abrupt and impulsive. Soon after becoming Amir, he waged war against the British and in short order asked for an armistice, which was agreed. By the subsequent Treaty of 1921, Afghanistan became officially independent. Amanullah earned the coveted title of Ghazi and was addressed by King George V as His Majesty.

The Ghazi had a passion for reform and modernisation. However, at the time of the Khost rebellion, he surrendered to the clergy, cancelling a women's emancipation project, he restricting female education to girls under age 12.

The acclaim he received after touring India, Persia, Turkey, Russia and Europe at the end of 1927 went to his head. He took to European dress and offered prayers at the Al-Ashir Mosque wearing a top hat. Warmly and affectionately treated by Mustafa Kamal Ataturk, he decided to emulate Ataturk and speed up reforms, forgetting that his treasury was empty, his army disaffected, and his Mullah-clerics popular, disloyal and suspicious.

On returning to Kabul in July 1928, he summoned the Loya Jirga. After festivities which featured theatrical performances, cinema shows, and accidentally contrived by a scantily clad lady, he announced his intention to abolish the purdah system, to a dazed assemblage of 1,000 'elders' wearing black neckties, trousers, white shirts, black ties and soft hats. They dispersed quietly only to spread dual factions all over.

Mullah Shor Bazar opposed the reforms. He issued a decree of infidelity and went underground. There were reports of some dissidents being blown up with cannon. The army, miserably paid and ill-fed, was restless and contemplating. By the end of September Baccha Saqao emerged from his hideout, causing trouble briefly.

In October, the Amir convened another gathering and boldly put forth his proposals for reform. Out of four his listeners applauded, even when the Queen dramatically tore off her veil. This time was the last.

By mid-November the Shinwaris rose in revolt, supported by Ibrahim Jalalzai of the Dilazak tribe. The Mohmands joined in. The Khost, Zadran, and Jaji areas were the next to erupt. The King sent his foreign minister, Ghulam Sadiq, to negotiate with the rebels, who demanded complete cancellation of the reforms, the recall of girls sent for education to Europe, and amnesty for the rebels. Sadiq was left with no option but to leave to new areas declared the royal forces.

The time was ripe for the Jirga and Baccha Saqao to rise and strike. He stormed and seized the fort of Jabal-ul-Siraj on December 16. The garrison of 900 surrendered, with equipment and munitions. Four days later, Baccha Saqao moved toward Kabul. Frightened, Amanullah abdicated, crowning his unwilling elder brother, Inayatullah, king.

Meanwhile, Baccha Saqao had been well on the Jurma heights, overlooking the capital but was driven back on Christmas Day. The rebels regrouped by putting the hydroelectric station out of action, plunging Kabul into darkness.

The fighting continued for over a month. By January 17, Baccha Saqao's troops were poised to take the citadel. Through the intervention of Mahmud Nur Bazar, the governor of Jalalabad, negotiations were conducted. The Mohmands joined, and Baccha Saqao entered in triumph, proclaiming himself Ghazi Habibullah Khan, King of Afghanistan.

Meanwhile, Amanullah Khan, who had fled to Qandahar, revoked his abdication and advanced toward Kabul. He fought Baccha Saqao's forces for two months. When he asked the British for assistance, he help. It was then that Amanullah Khan then left the field. From Qandahar, he crossed into India, reached Bombay, and sailed to Italy, where he sought refuge with his "cousin," the King.

Baccha Saqao was in full, though uneasy, control. The Mullahs proclaimed him to be the promised Imam Mahdi on the basis of prediction by Nimat Shah Wali, who had mentioned the name Habibullah.

Baccha Saqao basked briefly in his triumph, attending to double duty as both a conscientious and generous; he ruled by blood and plunder. Soon, the people's euphoria at having removed an 'infidel' king vanished. With Amanullah gone, the Mullahs could not find a peg to hang their Fatwas on. They were in no mood to legitimise the rule of a bandit.

The writ of the new King was not honoured in the remote areas of this vast and rugged country. Herat was virtually independent under Baccha Saqao's arch-enemy, Abdul Rahim. The Pathan tribes could not think of being ruled by a Tajik, and the Hazaras, who supported Baccha Saqao's rise to power, now demanded autonomy, and the Russians take this risk, although both powers desired a strong central government in Afghanistan.

Nadir Khan, who was squiring in France, was found to be the right man. He sailed for India and did nothing to contradict the general impression that he would restore Amanullah Khan to the throne, though he had fallen out the the former King's family.

Nadir Khan allowed to cross into Afghanistan from Khyber, he entered via Kurram on March 8, 1929. He had neither money nor a regular force. He attempted to advance into Logar Valley and was twice driven back. His request to be allowed to recruit Waziri and Mahsuds was refused by the Indian government.

On the pretence of withdrawing, he regrouped to the border and mobilised a considerable force from Waziristan. His appeals for funds were poorly received, but to the tribal Lashkhars, the promise of loot from a successful campaign was a matchless temptation. Nadir Khan's forces entered Kabul on October 10 after routing Baccha Saqao's forces at Charikah. Before they could storm the citadel, Baccha Saqao's nerve failed him, and he fled.

At a Durbar held on October 16, Nadir Shah proclaimed himself King of Afghanistan, in the chagrin of Amanullah Khan and many of his own supporters. But this is another story.

Baccha Saqao and his gang were hunted down and captured by the Englanders, totalling twelve, were publicly hanged, then their bodies were vengefully stoned — a warning and a reminder.

At the first morning of the second state,
I turned and saw below
The some shape twisted on the barrister
Under the vapour in the fetid air.
Struggling with the devil of the stairs who wears
The deceitful face of hope and of despair.
—Nab Wednesday," T. S. Eliot

Baccha Saqao: As a bandit (top) and as a villager (above)

The mutilated bodies of Baccha Saqao and his gang

The public execution which brought to an end the saga of Baccha Saqao.

به کوشش مصطفی عمرزی

ketabton.com - The Digital Library

به کوشش مصطفی عمرزی

ketabton.com - The Digital Library

165. BACHHA SAKOO THE BANDIT KING OF AF
COMRADES STONED TO DEATH AT KABUL.

به کوشش مصطفی عمرزی

ketabton.com - The Digital Library

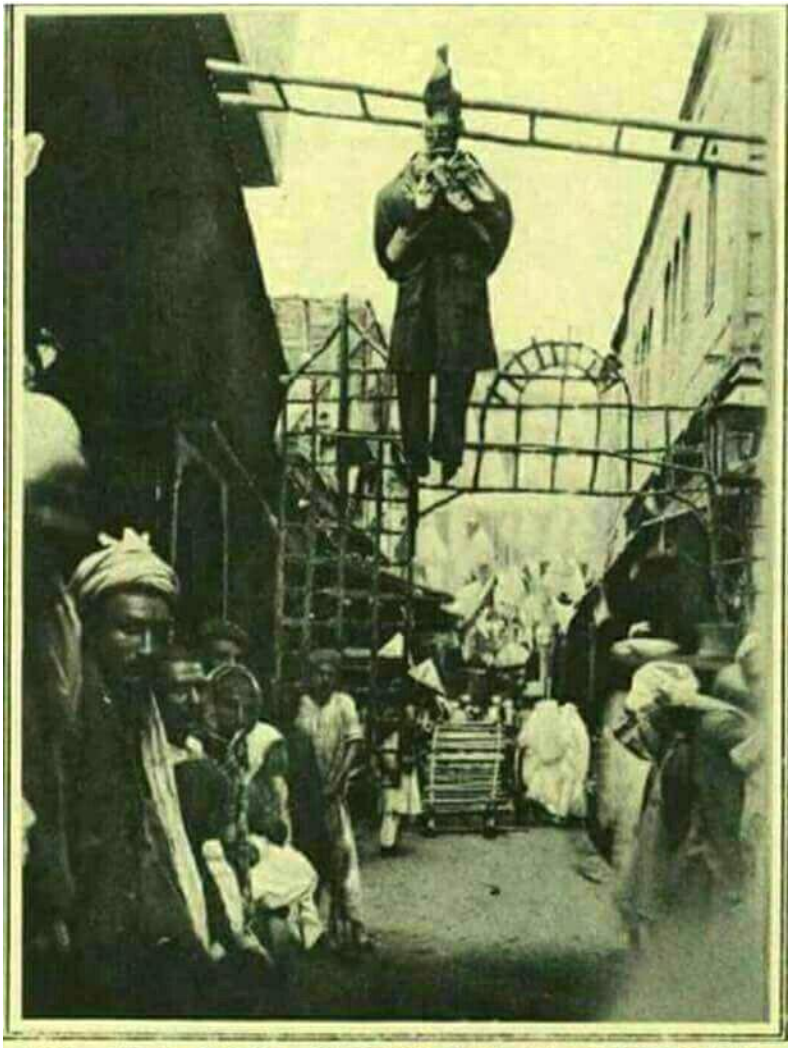

THE LATE "AMIR HABIBULLAH" OF AFGHANISTAN "HANGED" IN EFFIGY: A STREET SCENE AT PESHAWAR.

An effigy of Bacha-i-Saqao (the late Amir Habibullah) was "hanged" in Peshawar, during celebrations on the fall of Kabul. The hands are seen tied behind the back, and round the neck are bones and an old pair of shoes. The actual execution of the Amir was recently reported.

ketabton.com - The Digital Library

نزدیکان حبیب الله کلکانی

به کوشش مصطفی عمرزی

ketabton.com - The Digital Library

ملکه بی نظیر همسر دوران امارت حبیب الله کلکانی

به کوشش مصطفی عمرزی

ketabton.com - The Digital Library

به کوشش مصطفی عمرزی

ketabton.com - The Digital Library

به کوشش مصطفی عمرزی

ketabton.com - The Digital Library

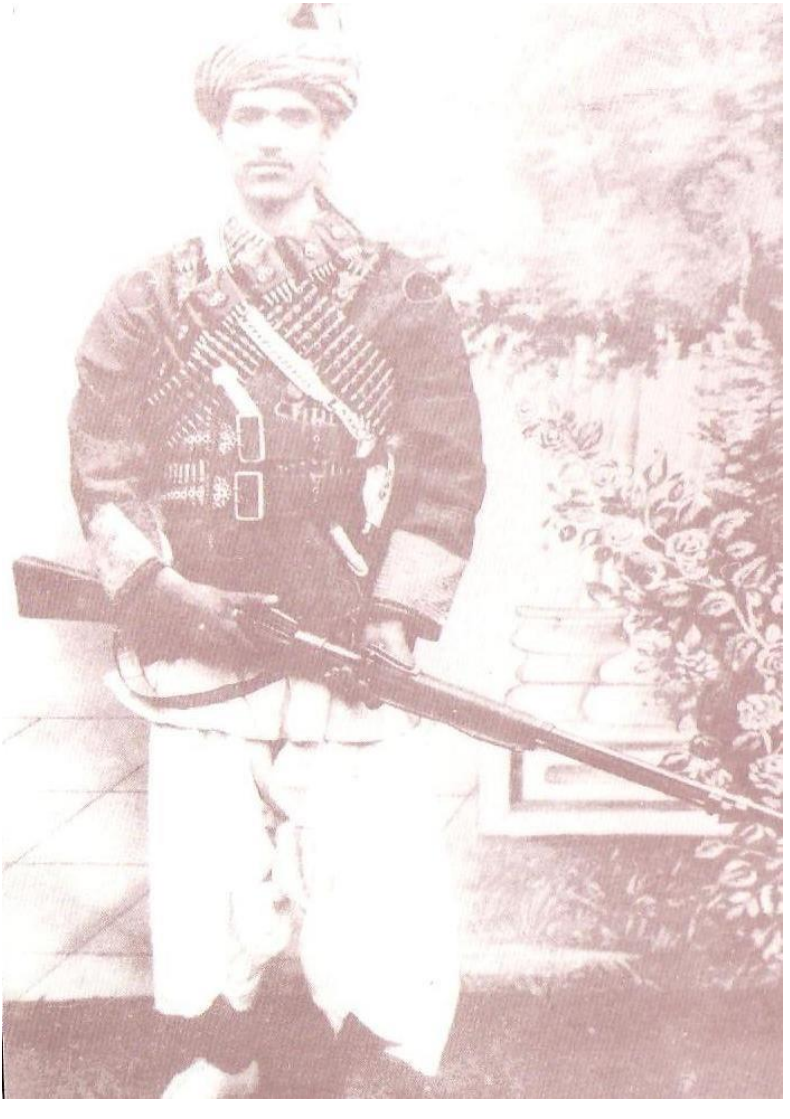

به کوشش مصطفی عمرزی

ketabton.com - The Digital Library

به کوشش مصطفی عمرزی

ketabton.com - The Digital Library

به کوشش مصطفی عمرزی

ketabton.com - The Digital Library

حمیدالله / برادر اندر حبیب الله کلکانی

به کوشش مصطفی عمرزی

ketabton.com - The Digital Library

به کوشش مصطفی عمرزی

ketabton.com - The Digital Library

به کوشش مصطفی عمرزی

ketabton.com - The Digital Library

به کوشش مصطفی عمرزی

ketabton.com - The Digital Library

به کوشش مصطفی عمرزی

ketabton.com - The Digital Library

به کوشش مصطفی عمرزی

ketabton.com - The Digital Library

به کوشش مصطفی عمرزی

ketabton.com - The Digital Library

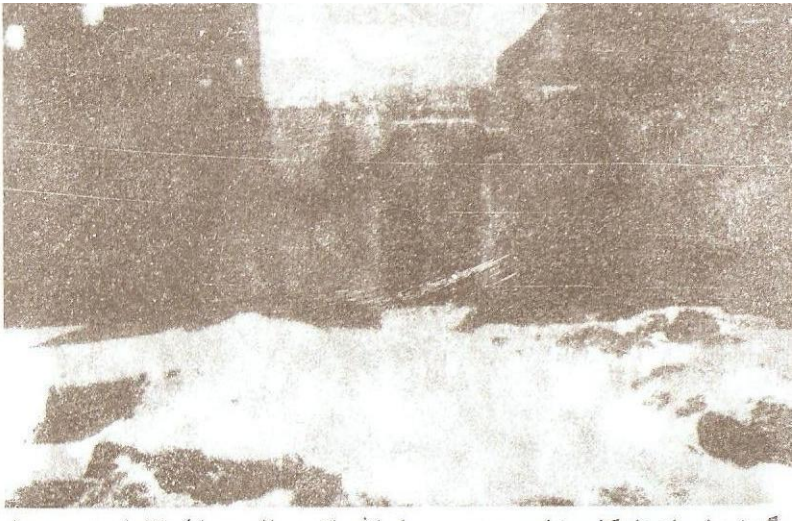

گوشه ای از زادگاه خادم دین رسول الله، که بر اثر حملهٔ طالبان درو دیوار آن هنوز زخمی است. سپتامبر ۲۰۰۶.

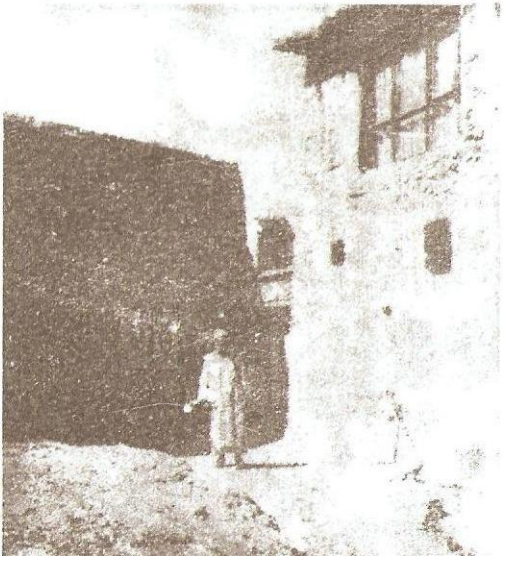

در این منزل عیار خراسان به دنیا آمد، که از بازماندگان و بسته گان او امروز هیچ کس آنجا زندگی نمیکند و اکثر مقیم مزار شریفند. کلکان. سپتامبر ۲۰۰۶

این تصویر را از کتاب «حماسه ی رادمردان خراسان»، نوشته ی یک نویسنده ی مجوس/ تاجکستانی به نام میرزا شکورزاده، اخذ کرده ام.

ketabton.com - The Digital Library

سید اکبر خان – نواسهٔ امیر حبیب الله خان کلکانی که اکنون در مزار شریف به سر می برد. او بسیاری از عکس ها و دیگر منابع تاریخی را در خدمت ما گذاشت. کابل، ۲۰۰۶ م.

ketabton.com - The Digital Library

کشف و دفن دوباره

به کوشش مصطفی عمرزی

ketabton.com - The Digital Library

به کوشش مصطفی عمرزی

ketabton.com - The Digital Library

شاه محمد نادر

ذات اعلیحضرت محمد نادر شاه شهید
موقع جنرالی اردوی کابل سال ۱۲۸۷ شمسی

به کوشش مصطفی عمرزی

ketabton.com - The Digital Library

به کوشش مصطفی عمرزی

ketabton.com - The Digital Library

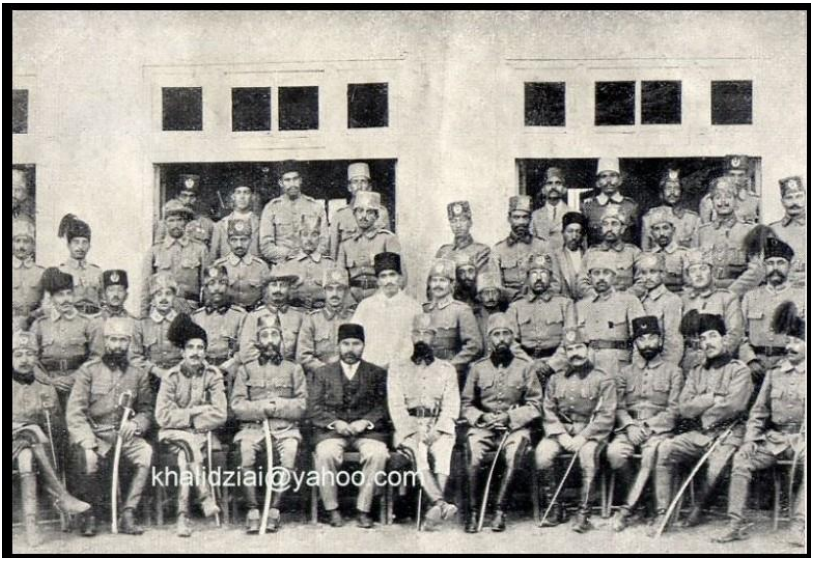

به کوشش مصطفی عمرزی

ketabton.com - The Digital Library

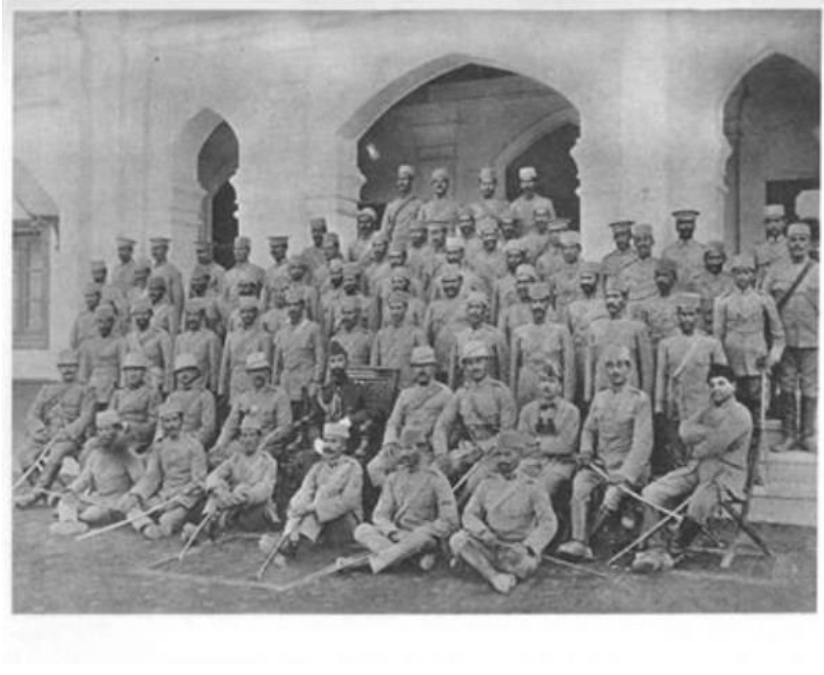

به کوشش مصطفی عمرزی

ketabton.com - The Digital Library

به کوشش مصطفی عمرزی

ketabton.com - The Digital Library

به کوشش مصطفی عمرزی

ketabton.com - The Digital Library

نادرخان و سپاهیانش در محاذ جنوبی

به کوشش مصطفی عمرزی

ketabton.com - The Digital Library

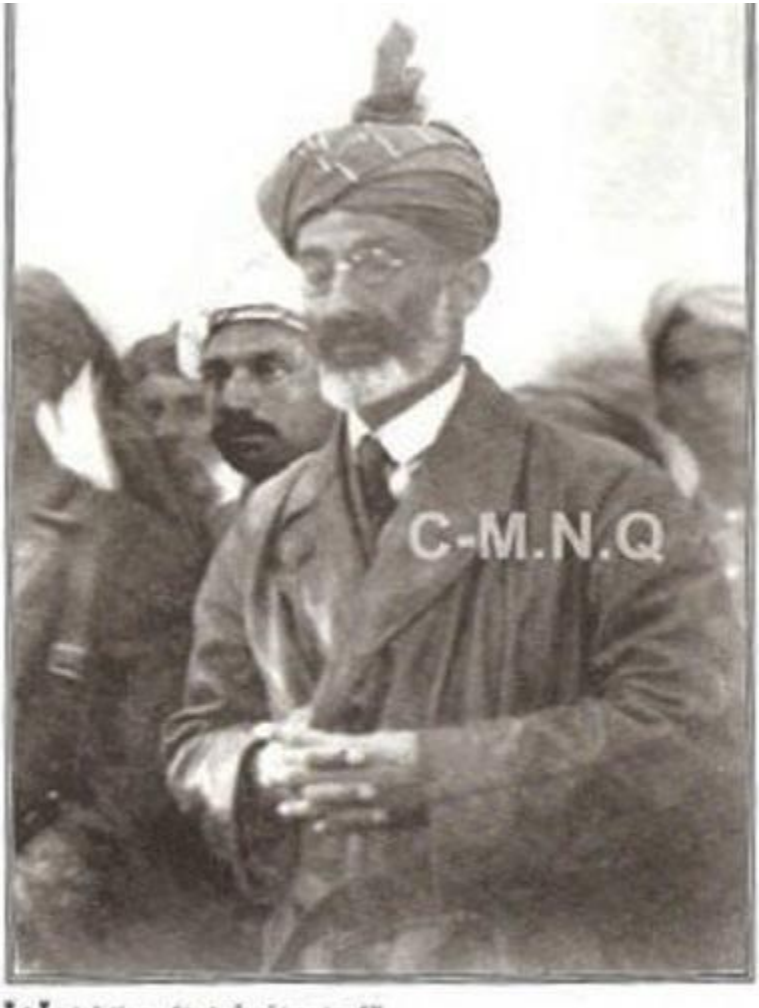

بلاکسیون محمد نعیم قدرت، عکس و متن شماره ۲۰۲

کابل، نوامبر، ۱۹۲۹م

محمد نادرشاه پسرمحمد یوسف

به کوشش مصطفی عمرزی

ketabton.com - The Digital Library

به کوشش مصطفی عمرزی

ketabton.com - The Digital Library

به کوشش مصطفی عمرزی

ketabton.com - The Digital Library

به کوشش مصطفی عمرزی

ketabton.com - The Digital Library

به کوشش مصطفی عمرزی

ketabton.com - The Digital Library

به کوشش مصطفی عمرزی

ketabton.com - The Digital Library

به کوشش مصطفی عمرزی

ketabton.com - The Digital Library

Régne d'octobre 1930 à novembre 1933
Reign from October 1930 to November 1933

Moh. Nadir Khan, à sa gauche Moh. Hashem et à sa droite, Sha Wali Khan. Photo prise à Bombay entre leur départ de Paris et leur entrée en Afghanistan (Paktya).
Moh. Nadir Khan, to his left Moh. Hashem and to his right Sha Wali Khan. Photo taken in Bombay between their departure from Paris and their entrance in Afghanistan (Paktya).

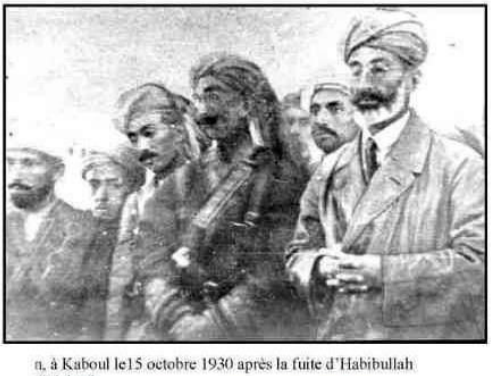

n, à Kaboul le15 octobre 1930 après la fuite d'Habibullah Kalakani .
De droite à gauche :Moh. Nadir Khan ,Sha Wali Khan, à l'extrême gauche Moh.Gol Khan Mohmand .
Moh.Nadir Khan,in Kaboul 15 October 1930 after the escape of Habibullah Kalakani.
From right to left: Moh. Nadir Khan, Sha Wali Khan, to the extreme left Moh. Gol Khan

ketabton.com - The Digital Library

نادر شاه در حال گذاشتن سنگ تهداب مکتب حربیه در بالا حصار کابل

ketabton.com - The Digital Library

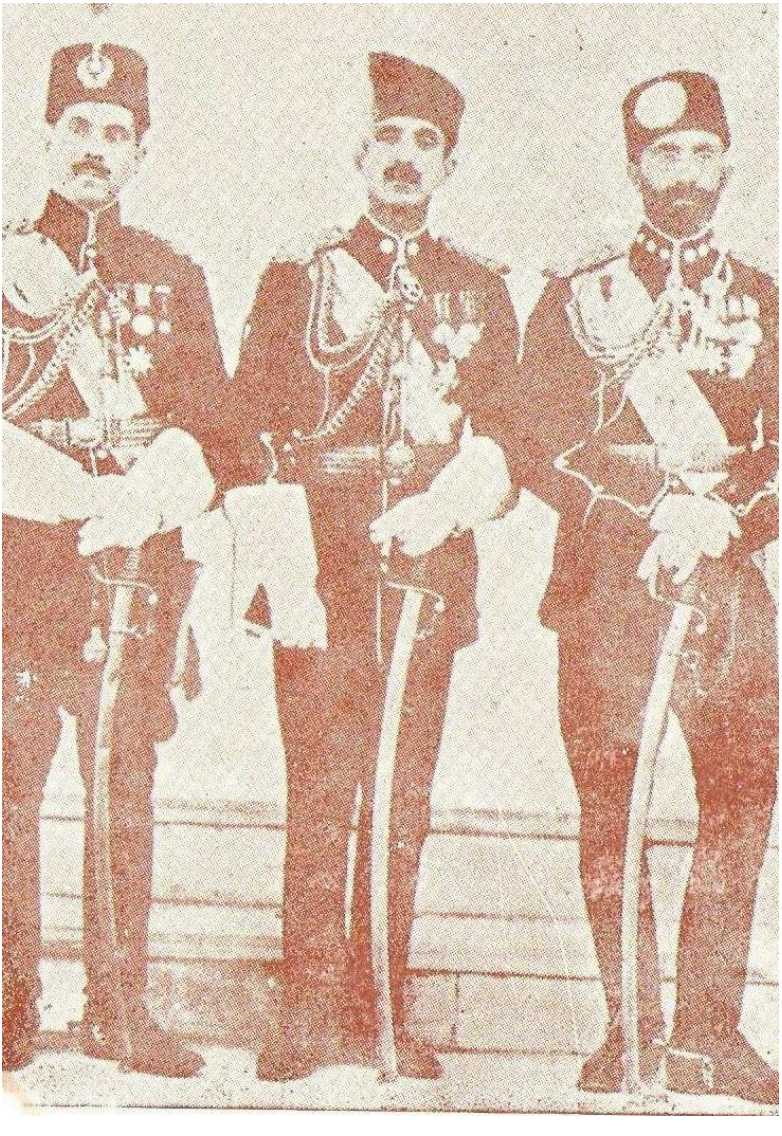

به کوشش مصطفی عمرزی

ketabton.com - The Digital Library

اعلیحضرت شاه شهید افغانستان محمد نادر شاه غازی که بروز حادثه شهادت مقابل طلاب و مدعوین تشریف آورده و رسم سلامی عموم را می پذیرند .

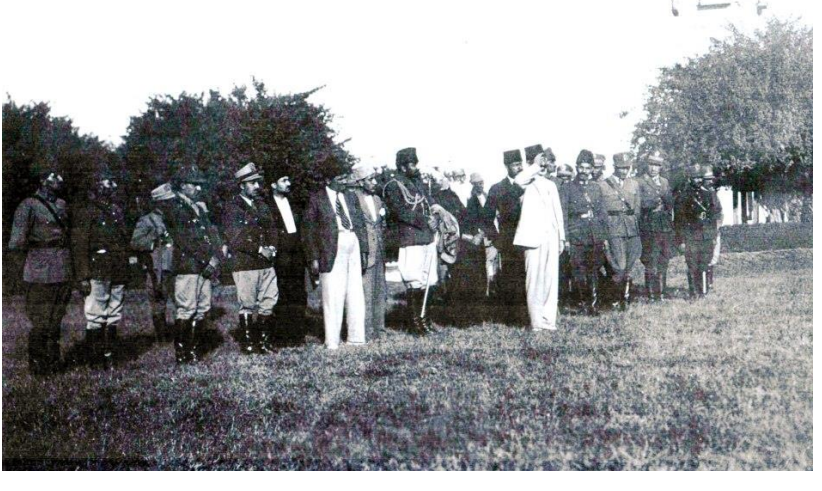

به کوشش مصطفی عمرزی

ketabton.com - The Digital Library

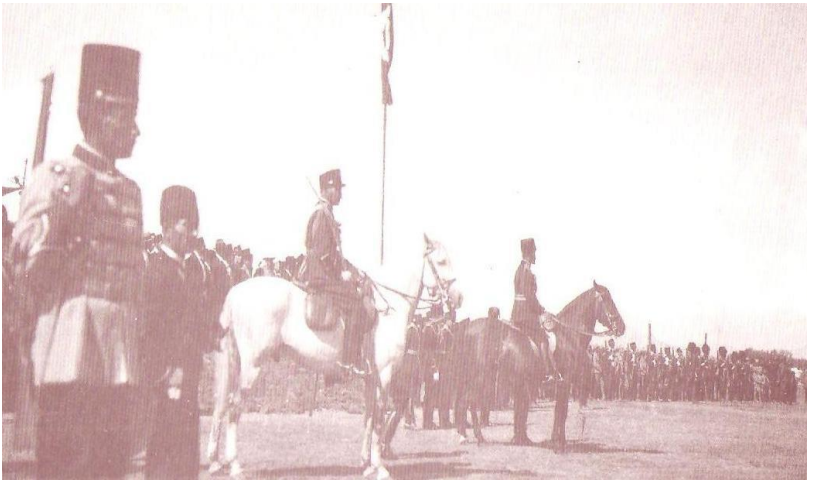

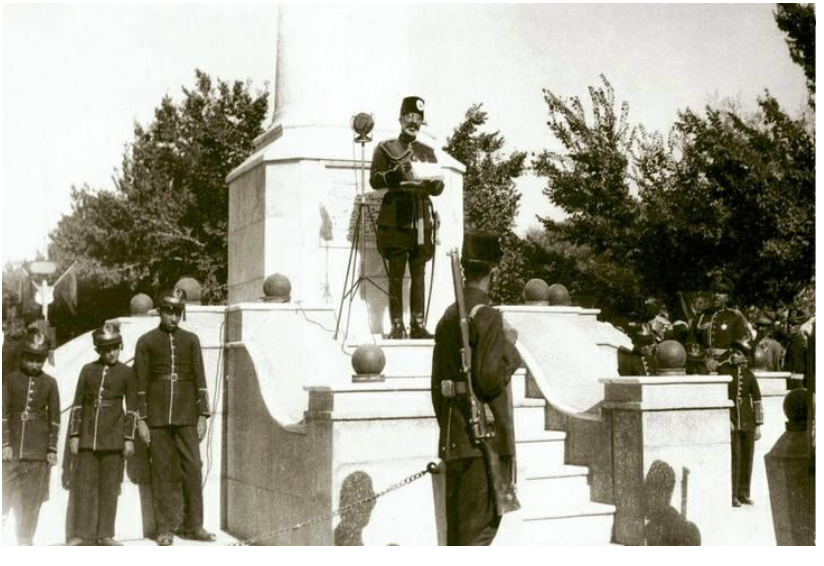

به کوشش مصطفی عمرزی

ketabton.com - The Digital Library

به کوشش مصطفی عمرزی

ketabton.com - The Digital Library

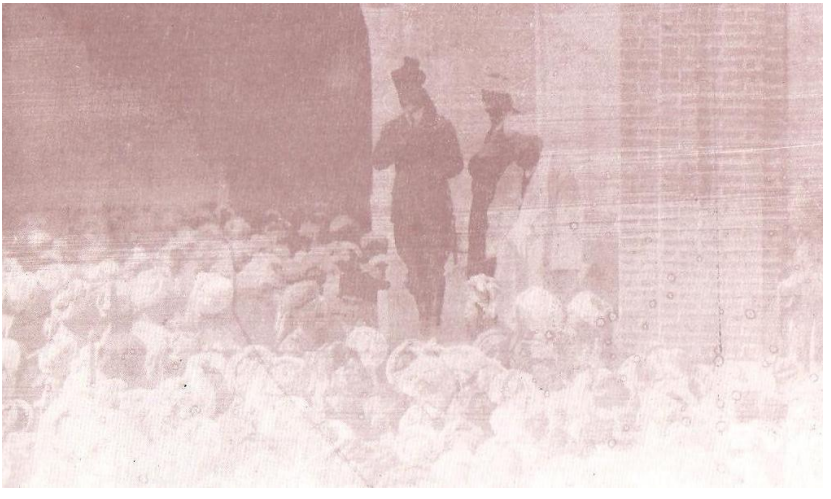

به کوشش مصطفی عمرزی

ketabton.com - The Digital Library

به کوشش مصطفی عمرزی

ketabton.com - The Digital Library

به کوشش مصطفی عمرزی

ketabton.com - The Digital Library

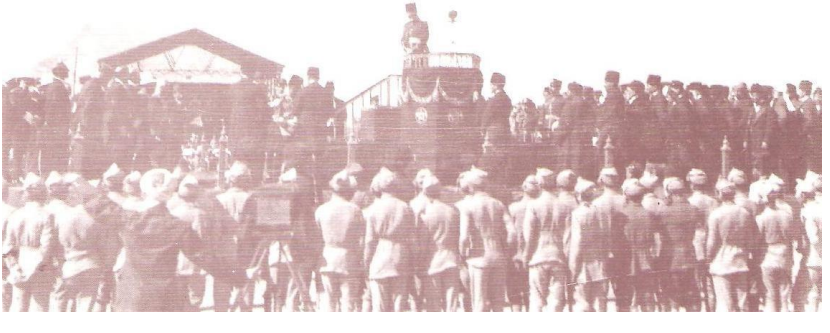

به کوشش مصطفی عمرزی

ketabton.com - The Digital Library

به کوشش مصطفی عمرزی

ketabton.com - The Digital Library

به کوشش مصطفی عمرزی

ketabton.com - The Digital Library

به کوشش مصطفی عمرزی

ketabton.com - The Digital Library

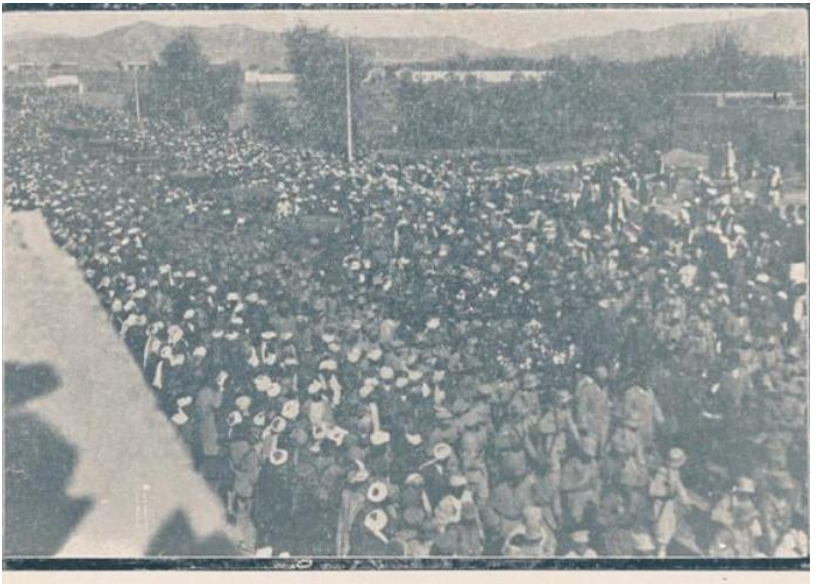

تشییع جنازهٔ اعلیحضرت تاجدار شهید افغانستان بطرف مسجد عید گاه

جنازهٔ تاجدار شهید افغانستان اعلیحضرت محمد نادر شاه غازی در مسجد عید گاه موقع ادای نماز

به کوشش مصطفی عمرزی

ketabton.com - The Digital Library

جنازهٔ اعلیحضرت شهریار شهید افغانستان محمد نادر شاه غازی که بعد ادای نماز جنازه بطرف مقبر حمل می شود

ketabton.com - The Digital Library

نزدیکان شاه محمد نادر

Sardar Moh. Youssof père de Nadir Shah
Sardar Moh. Youssof father of Nadir Shah

Sardar Moh. Yahya grand-père de Nadir Shah
Sardar Moh. Yahya grandfather of Nadir Shah

Sardar moh.Assef oncle et beau-père de Zahir Shah
Sardar moh.Assef uncle and father-in-law of Zahir Shah

En1880 le roi Moh.Yaqoub en tant que traître national, partit avec les anglais aux Indes, accompagné de son beau-père Yahya Khan et de ses beaux-frères Youssof Khan et Assef Khan. Cette photo, prise à Deradoune(Indes) ,montre Nadir Shah et ses frères.
In 1880 King M.Yaqoub as much as national traitor, left with the English to India, accompanied by his father-in-law Yahya Khan and of his brothers-in-law Youssof Khan and Assef Khan. This photo,taken in Deradoune (India), shows Nadir Shah and his brothers.
De gauche à droite (from left to right): 1-Moh.Ali Khan,2- Sha Wali Khan,3- Sha Mahmoud Khan,4- Moh. Aziz Khan,5-Moh. Nadir Khan,6- Ahmad Sha Khan,. (fils de Moh. Assef , son of Moh. Assef) 7-Moh.Hashem.

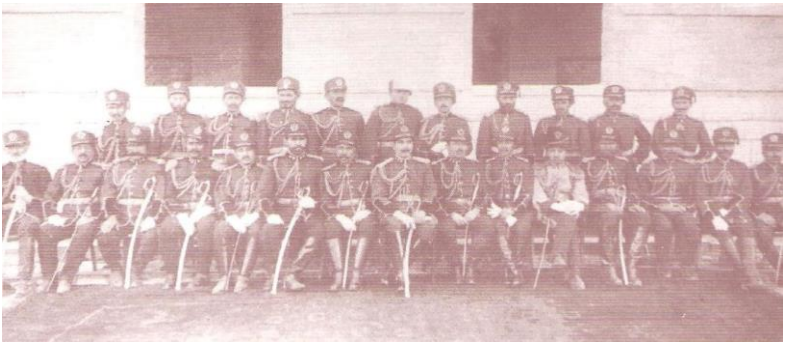

به کوشش مصطفی عمرزی

ketabton.com - The Digital Library

به کوشش مصطفی عمرزی

ketabton.com - The Digital Library

به کوشش مصطفی عمرزی

ketabton.com - The Digital Library

به کوشش مصطفی عمرزی

ketabton.com - The Digital Library

شاه ولیخان قبل از حرکت از کابل به سوی جنوبی

به کوشش مصطفی عمرزی

ketabton.com - The Digital Library

تصویر شاه ولی‌خان

به کوشش مصطفی عمرزی

ketabton.com - The Digital Library

شاه ولیخان

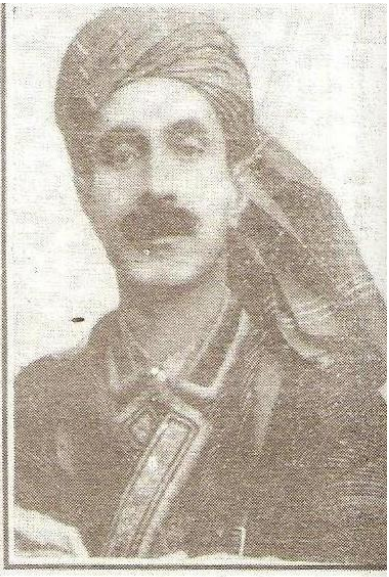

مارشال شاه ولی خان

مارشال شاه ولی خان

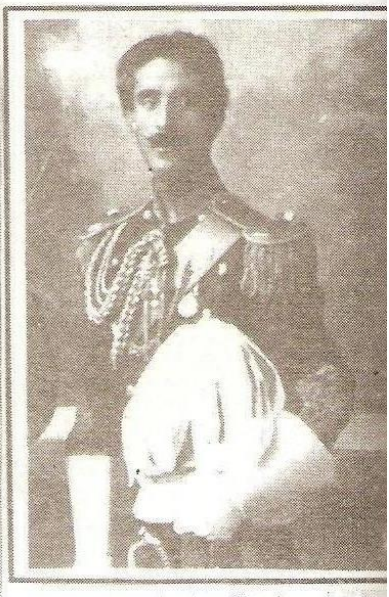

مارشال شاه ولی خان

به کوشش مصطفی عمرزی

ketabton.com - The Digital Library

به کوشش مصطفی عمرزی

ketabton.com - The Digital Library

احمد شاه خان (خسر ظاهرشاه)

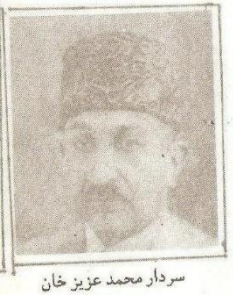

سردار محمد عزیز خان

سردار محمد نعیم خان

به کوشش مصطفی عمرزی

ketabton.com - The Digital Library

والاحضرت افخم مارشال شاه ولیخان غازی فاتح کابل مدال یکی از صاحب منصبان مستحق را بسینه او تعلیق مینمایند

به کوشش مصطفی عمرزی

ketabton.com - The Digital Library

به کوشش مصطفی عمرزی

ketabton.com - The Digital Library

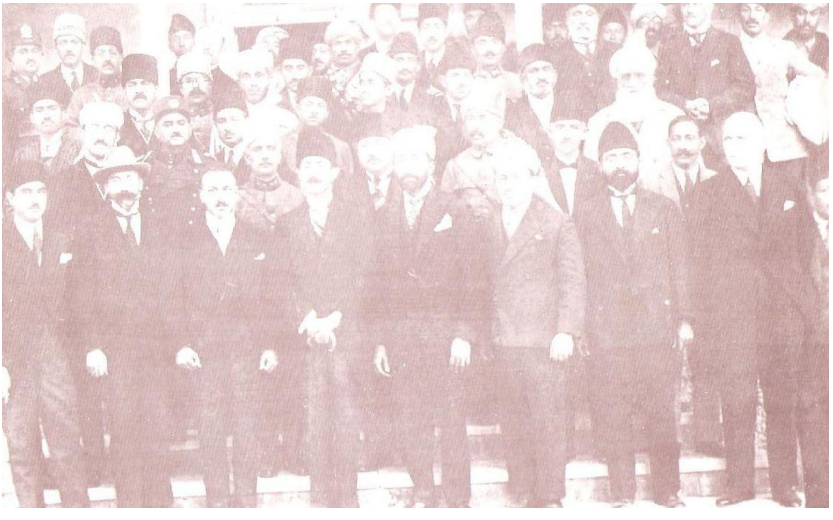

به کوشش مصطفی عمرزی

ketabton.com - The Digital Library

شاه محمود خان

به کوشش مصطفی عمرزی

ketabton.com - The Digital Library

سپهسالار شاه محمود خان صدر اعظم

به کوشش مصطفی عمرزی

ketabton.com - The Digital Library

به کوشش مصطفی عمرزی

ketabton.com - The Digital Library

شاه محمود خان در چکوسلواکیا - اکتوبر ۱۹۳۶

به کوشش مصطفی عمرزی

ketabton.com - The Digital Library

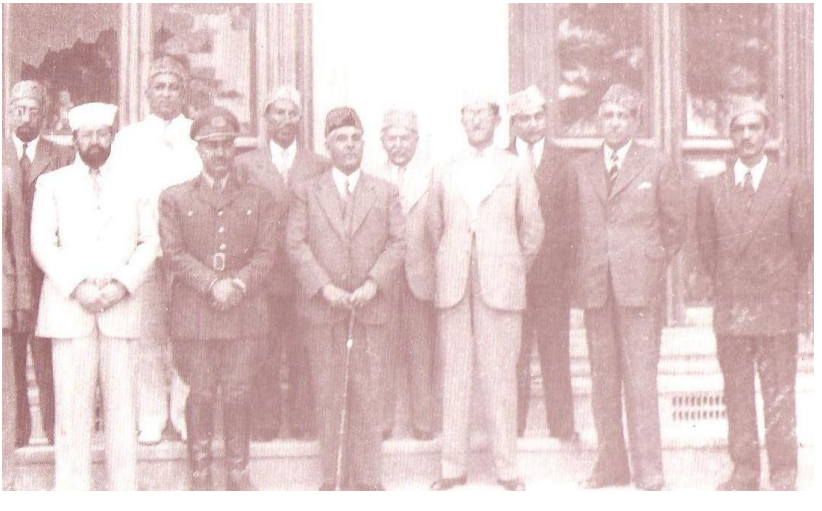

به کوشش مصطفی عمرزی

ketabton.com - The Digital Library

شاه محمد ظاهر

جوانی

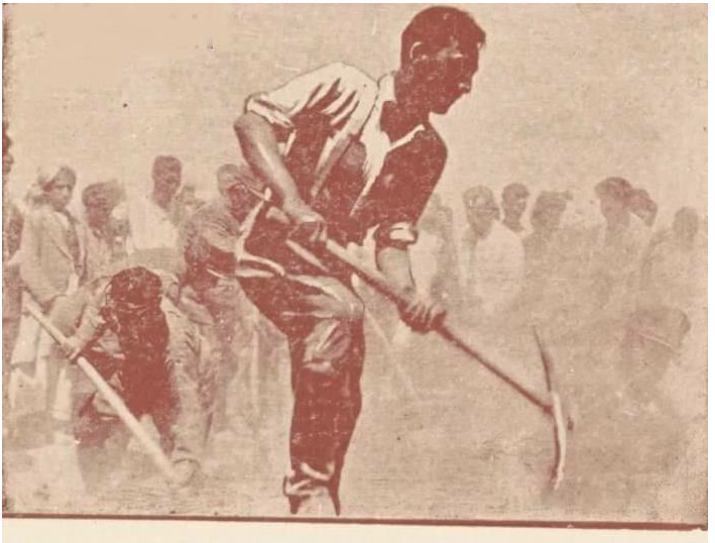

ع ، ج والاحضرت شهزاده محمد ظاهر خان که موقع تسطیح میدان بالاحصار با دیگر اهالی شهر شامل کار شده اند .

Credit: The Granger Collection, New York

©www.TopFoto.co.uk

به کوشش مصطفی عمرزی

ketabton.com - The Digital Library

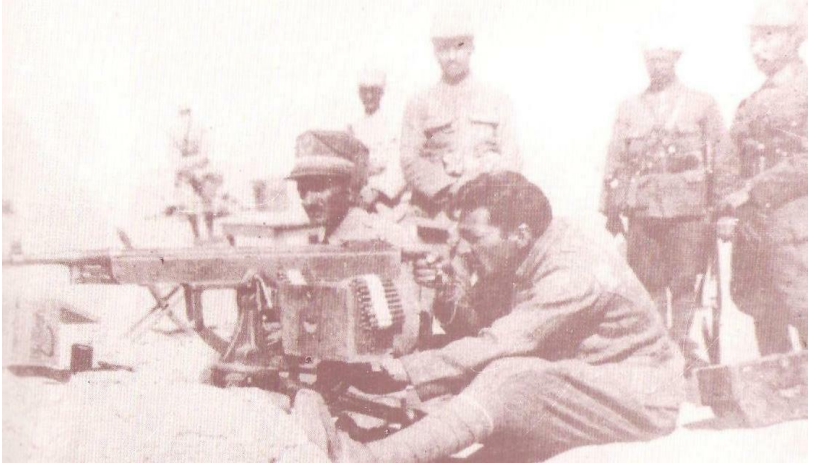

به کوشش مصطفی عمرزی

ketabton.com - The Digital Library

به کوشش مصطفی عمرزی

ketabton.com - The Digital Library

به کوشش مصطفی عمرزی

ketabton.com - The Digital Library

به کوشش مصطفی عمرزی

ketabton.com - The Digital Library

به کوشش مصطفی عمرزی

ketabton.com - The Digital Library

به کوشش مصطفی عمرزی

ketabton.com - The Digital Library

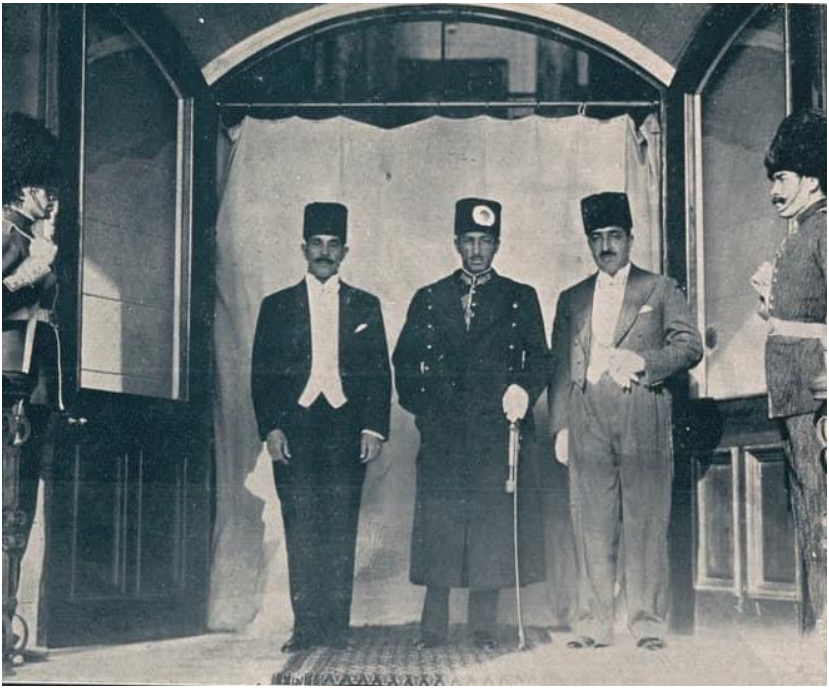

به کوشش مصطفی عمرزی

ketabton.com - The Digital Library

به کوشش مصطفی عمرزی

ketabton.com - The Digital Library

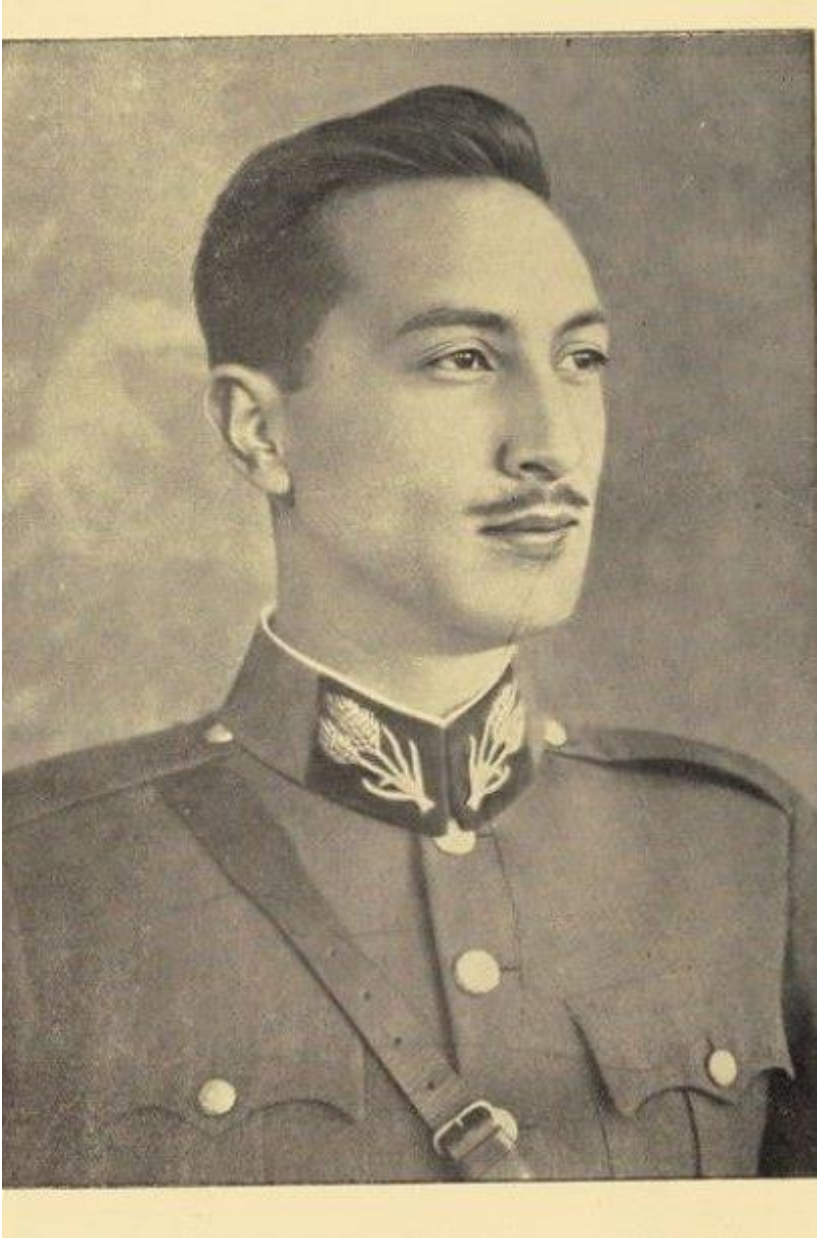

به کوشش مصطفی عمرزی

ketabton.com - The Digital Library

به کوشش مصطفی عمرزی

ketabton.com - The Digital Library

به کوشش مصطفی عمرزی

ketabton.com - The Digital Library

به کوشش مصطفی عمرزی

ketabton.com - The Digital Library

به کوشش مصطفی عمرزی

ketabton.com - The Digital Library

سلطنت

کابل فابریکه چنگلک
انجنیر عطائی
ظاهرشاه

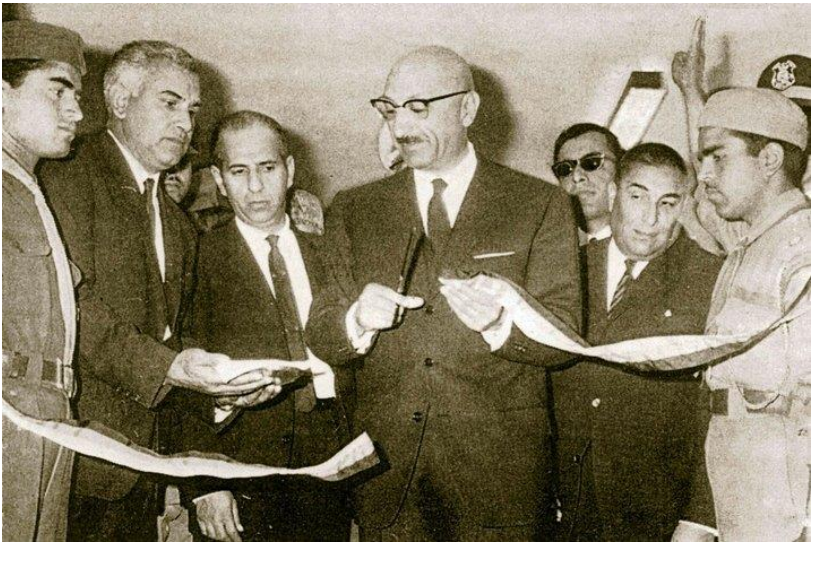

به کوشش مصطفی عمرزی

ketabton.com - The Digital Library

اعلیحضرت ظاهرشاه د افغانستان وروستي پاچا او شهید موسی شفیق دوخت صدر اعظم

به کوشش مصطفی عمرزی

ketabton.com - The Digital Library

به کوشش مصطفی عمرزی

ketabton.com - The Digital Library

His Majesty the King formally opening the Gul-bahar Textile Mills. The Minister of Mines and Industries and the President of the Textile Company are seen on either side of His Majesty.

به کوشش مصطفی عمرزی

ketabton.com - The Digital Library

به کوشش مصطفی عمرزی

ketabton.com - The Digital Library

به کوشش مصطفی عمرزی

ketabton.com - The Digital Library

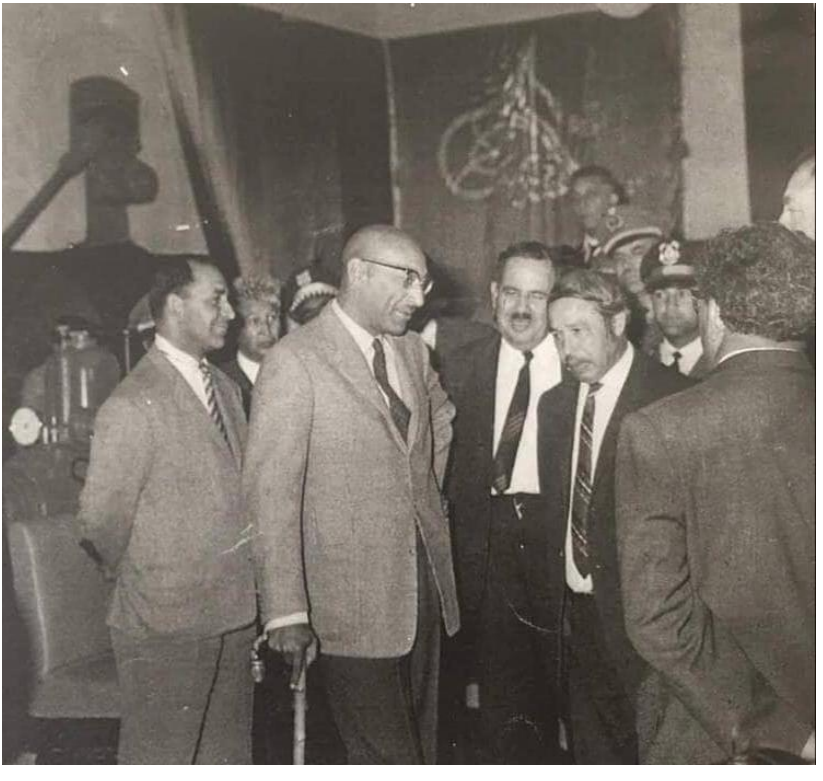

به کوشش مصطفی عمرزی

ketabton.com - The Digital Library

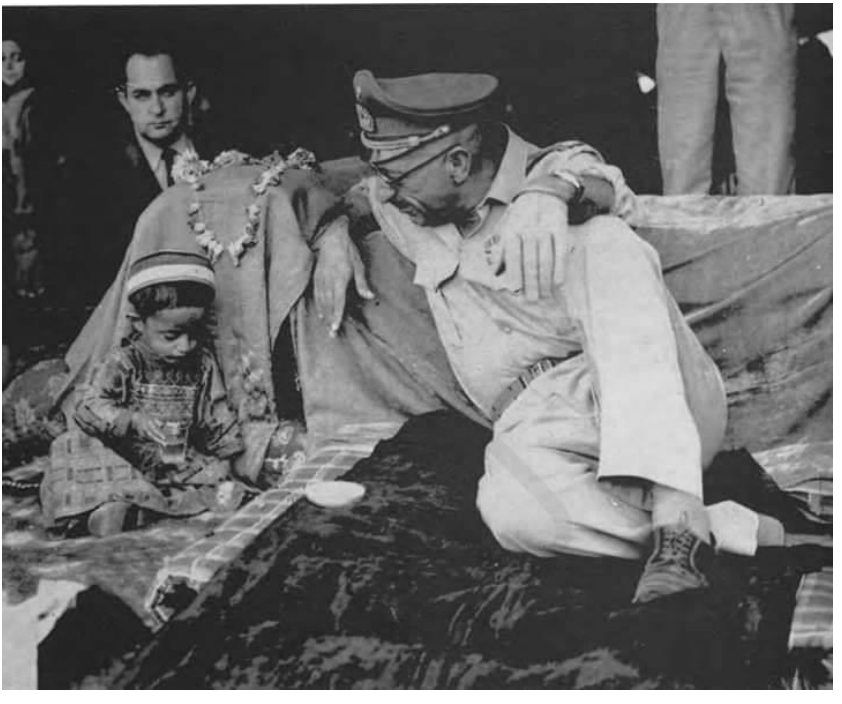

به کوشش مصطفی عمرزی

ketabton.com - The Digital Library

به کوشش مصطفی عمرزی

ketabton.com - The Digital Library

به کوشش مصطفی عمرزی

ketabton.com - The Digital Library

674

Afghanistan's King Authorizes the Americans' Trip Through Forbidden Wakhan Corridor

His Majesty, Mohammed Zahir Shah, a subscriber to the NATIONAL GEOGRAPHIC MAGAZINE, keeps a copy on his desk in Kabul (page 682). His War Minister, Gen. Mohammed Omar Khan (standing), lent the Shors an altimeter from one of his precious military planes. The friendly intervention of these two enabled the authors to retrace Marco Polo's steps across an ancient mountain gate between Occident and Orient (page 673).

به کوشش مصطفی عمرزی

ketabton.com - The Digital Library

شهید دگرجنرال محمد عیسی خان نورستانی قوماندان قول اردو و والی ولایت پکتیا حین استقبال از شادروان اعلحضرت محمد ظاهر شاه شاه سابق و سر قوماندان اعلی قوای مسلح دیروز افغانستان

« درغرفه ماشین سازی »

به کوشش مصطفی عمرزی

ketabton.com - The Digital Library

به کوشش مصطفی عمرزی

ketabton.com - The Digital Library

به کوشش مصطفی عمرزی

ketabton.com - The Digital Library

His Majesty the King formally opening the Gulbahar Textile Mills. The Minister of Mines and Industries and the President of the Textile Company are seen on either side of His Majesty.

به کوشش مصطفی عمرزی

ketabton.com - The Digital Library

به کوشش مصطفی عمرزی

ketabton.com - The Digital Library

به کوشش مصطفی عمرزی

ketabton.com - The Digital Library

به کوشش مصطفی عمرزی

ketabton.com - The Digital Library

به کوشش مصطفی عمرزی

ketabton.com - The Digital Library

به کوشش مصطفی عمرزی

ketabton.com - The Digital Library

به کوشش مصطفی عمرزی

ketabton.com - The Digital Library

به کوشش مصطفی عمرزی

ketabton.com - The Digital Library

به کوشش مصطفی عمرزی

ketabton.com - The Digital Library

به کوشش مصطفی عمرزی

ketabton.com - The Digital Library

به کوشش مصطفی عمرزی

ketabton.com - The Digital Library

به کوشش مصطفی عمرزی

ketabton.com - The Digital Library

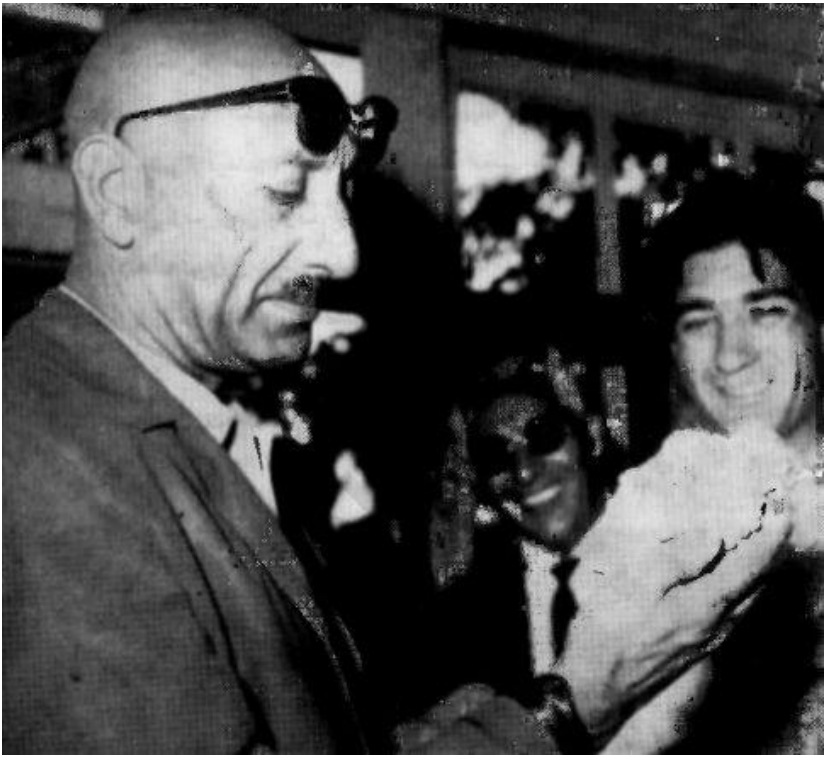

به کوشش مصطفی عمرزی

ketabton.com - The Digital Library

به کوشش مصطفی عمرزی

ketabton.com - The Digital Library

به کوشش مصطفی عمرزی

ketabton.com - The Digital Library

به کوشش مصطفی عمرزی

ketabton.com - The Digital Library

به کوشش مصطفی عمرزی

ketabton.com - The Digital Library

به کوشش مصطفی عمرزی

ketabton.com - The Digital Library

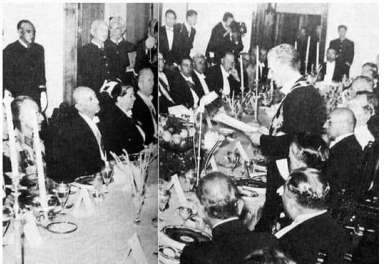

به کوشش مصطفی عمرزی

ketabton.com - The Digital Library

به کوشش مصطفی عمرزی

ketabton.com - The Digital Library

به کوشش مصطفی عمرزی

ketabton.com - The Digital Library

به کوشش مصطفی عمرزی

ketabton.com - The Digital Library

به کوشش مصطفی عمرزی

ketabton.com - The Digital Library

به کوشش مصطفی عمرزی

ketabton.com - The Digital Library

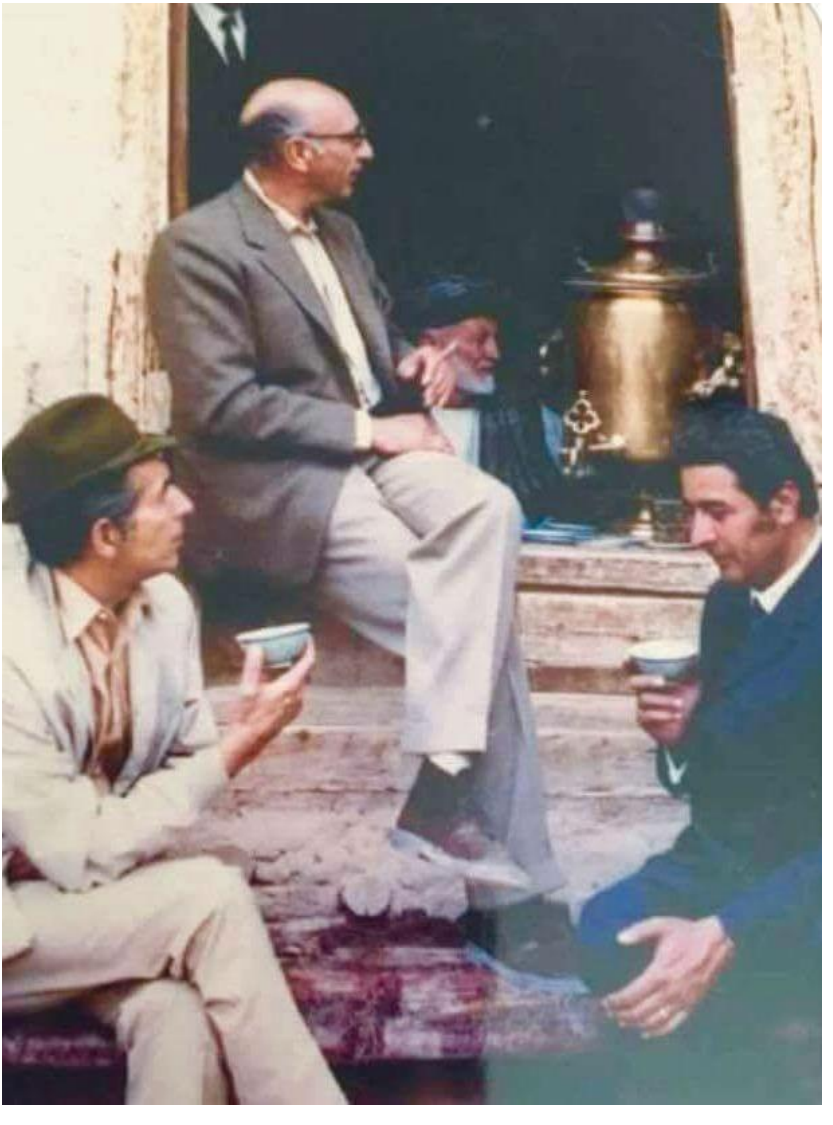

به کوشش مصطفی عمرزی

ketabton.com - The Digital Library

اعلیحضرت همایونی دشوروی اتحاد د صدراعظم جلالتماب خروچف سره د روغبل په حال.

ketabton.com - The Digital Library

به کوشش مصطفی عمرزی

ketabton.com - The Digital Library

به کوشش مصطفی عمرزی

ketabton.com - The Digital Library

محمد ظاهر شاه در نخستین سال‌های سلطنت

به کوشش مصطفی عمرزی

ketabton.com - The Digital Library

به کوشش مصطفی عمرزی

ketabton.com - The Digital Library

به کوشش مصطفی عمرزی

ketabton.com - The Digital Library

به کوشش مصطفی عمرزی

ketabton.com - The Digital Library

محمد ظاهر شاه حین خروج از مسجد جامع ارگ

به کوشش مصطفی عمرزی

ketabton.com - The Digital Library

به کوشش مصطفی عمرزی

ketabton.com - The Digital Library

به کوشش مصطفی عمرزی

ketabton.com - The Digital Library

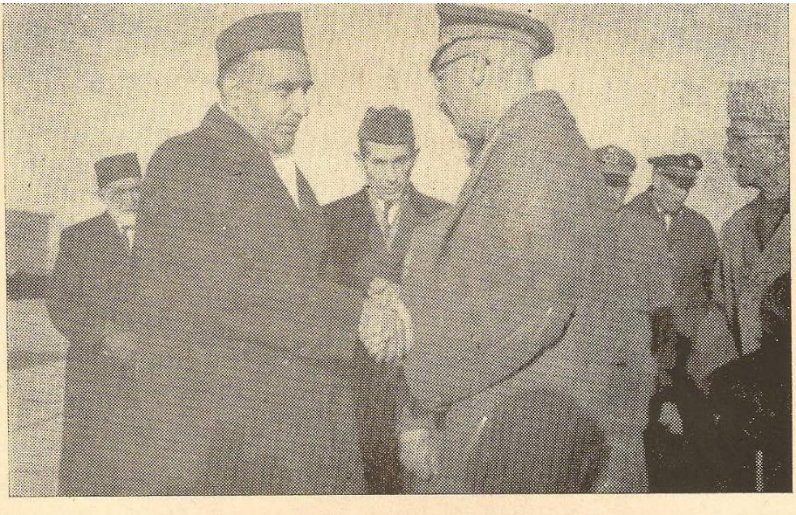

اعلیحضرت معظم همایونی هنگامیکه با بناغلی محمدهاشم میوندوال صدراعظم
درمیدان هوایی بین المللی کابل خدا حافظی میفرمایند .

به کوشش مصطفی عمرزی

ketabton.com - The Digital Library

به کوشش مصطفی عمرزی

ketabton.com - The Digital Library

به کوشش مصطفی عمرزی

ketabton.com - The Digital Library

به کوشش مصطفی عمرزی

ketabton.com - The Digital Library

به کوشش مصطفی عمرزی

ketabton.com - The Digital Library

به کوشش مصطفی عمرزی

ketabton.com - The Digital Library

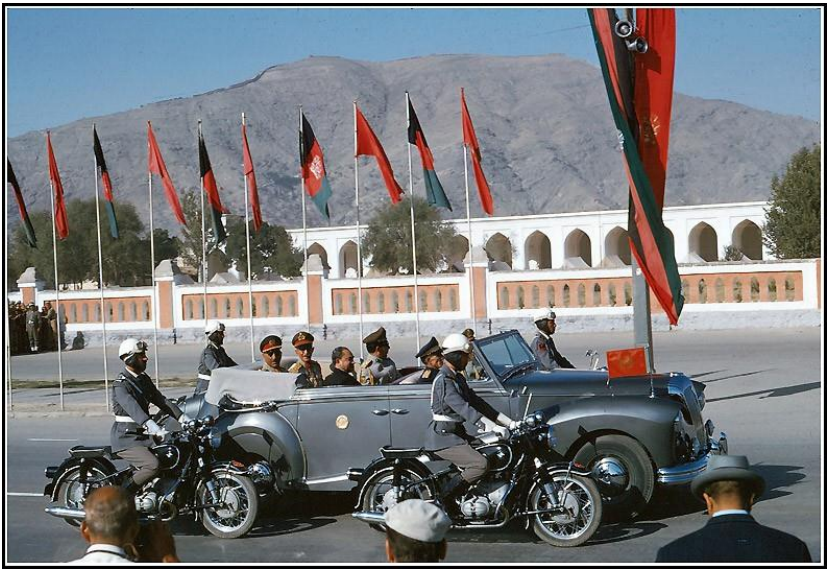

به کوشش مصطفی عمرزی

ketabton.com - The Digital Library

به کوشش مصطفی عمرزی

ketabton.com - The Digital Library

به کوشش مصطفی عمرزی

ketabton.com - The Digital Library

اعلیحضرت معظم همایونی برای معالجه چشم شان تشریف فرمای لندن گردیدند.

کابل : ٤ سرطان «اعلیحضرت معظم همایونی بمنظور انجام معاینات ومعالجه چشم ذات شهریاری قبل از ظهر روز یک شنبه ۳ سرطان توسط طیاره ... سلطنتی کندهار تشریف فرمای لندن گردیدند . والاحضرت شاه زاده شاه محمود و همسر محترمه شان والاحضرت محبوب غازی والاحضرت جنرال سردار عبدالولی درین مسافرت با اعلیحضرت معظم همایونی همراه میباشند .

ذات شهریاری ساعت ۹ صبح بمیدان هوایی بین المللی کابل تشریف آورده درحالیکه والاحضرت شهزاده احمد شاه، والاحضرت مارشال شاه ولیخان غازی قائم کابل وشاغلی محمد موسی شفیق صدراعظم شرف معیت ذات شاهانه را داشتند با اعضای حکومت قضات سارمحکمه اعضای شوری ـ جنرال های از دو وماموریر عالیرتبه ملکی خدا حافظی نمودند .

بعد ذات ملوکانه مراسم سلام گارد تشریفاتی را قبول ودر حالیکه سر جنرال خان محمد وزیر دفاع ملی شرف همراهی ذات همایونی را افتخار آنرا معاینه کردند . درنزدیک طیاره والاحضرت خانوال ، والاحضرت شاهدخت بلقیس والاحضرت شاهدخت مریم والاحضرت لیلیا و بعضی دیگر از اعضای خانواده پادشاهی برهنوال دکتور محمدعمر وردک رئیس ولسی جرگه، سناتور عبدالهادی داوی رئیس مشرانو جرگه پوهاند داکتر عبدالحکیم ضیائی قاضی القضات شاغلی علی محمد وزیر دربار سلطنتی داکتر نعمت الله پژواک وزیر داخله، والی کابل بناروال سرپرست وسفرای کبار انگلستان، ایتالیا وترکیه برای وداع با اعلیحضرت همایونی حاضر بودند.

طیاره حامل اعلیحضرت معظم همایونی وهمراهان شاهانه ساعت نه ونیم از میدان هوایی کابل اوج گرفت

اعلیحضرت معظم همایونی درحالیکه سر جنرال خان محمد وزیر دفاع ملی نیز شرف همراهی ذات همایونی را دارد در میدان هوایی کابل سلام گارد تشریفاتی را قبول میفرمایند.

ketabton.com - The Digital Library

ملکه حمیرا

به کوشش مصطفی عمرزی

ketabton.com - The Digital Library

به کوشش مصطفی عمرزی

ketabton.com - The Digital Library

به کوشش مصطفی عمرزی

ketabton.com - The Digital Library

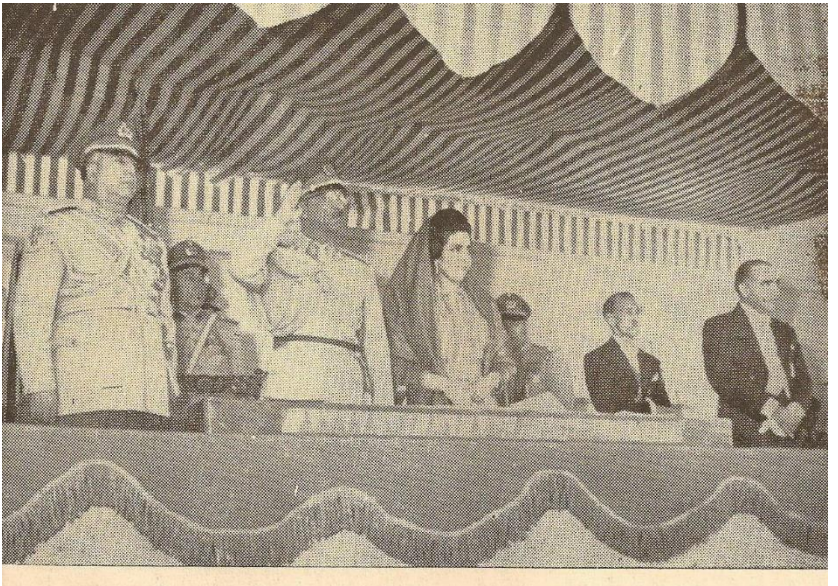

اعلیحضرت معظم همایونی بروز اول سنبله در لوژ سلطنتی سلام و احترام عساکر شاهانه را قبول می‌فرمایند علیا حضرت ملکه معظمه بطرف چپ اعلیحضرت معظم همایونی دیده می‌شوند

به کوشش مصطفی عمرزی

ketabton.com - The Digital Library

به کوشش مصطفی عمرزی

ketabton.com - The Digital Library

به کوشش مصطفی عمرزی

ketabton.com - The Digital Library

به کوشش مصطفی عمرزی

ketabton.com - The Digital Library

سفر های خارجی

به کوشش مصطفی عمرزی

ketabton.com - The Digital Library

به کوشش مصطفی عمرزی

ketabton.com - The Digital Library

به کوشش مصطفی عمرزی

ketabton.com - The Digital Library

به کوشش مصطفی عمرزی

ketabton.com - The Digital Library

به کوشش مصطفی عمرزی

ketabton.com - The Digital Library

به کوشش مصطفی عمرزی

ketabton.com - The Digital Library

NXP-139641-9/12/63-NEW YORK:King Mohammad Zahir and Queen Homaira of Afghanistan wave good-bye to New York as they prepare to board U.S.Air Force jet for Cheyenne,Wyo.,next stop on their U.S.tour,9/12.Security guards were doubled for the departure after police reported a telephoned threat that the king would be assassinated at the airport.No assassination attempt materialized.

UPI TELEPHOTO jm

HISTORICIMAGES

HISTORICIMAGES

ketabton.com - The Digital Library

به کوشش مصطفی عمرزی

ketabton.com - The Digital Library

به کوشش مصطفی عمرزی

ketabton.com - The Digital Library

به کوشش مصطفی عمرزی

ketabton.com - The Digital Library

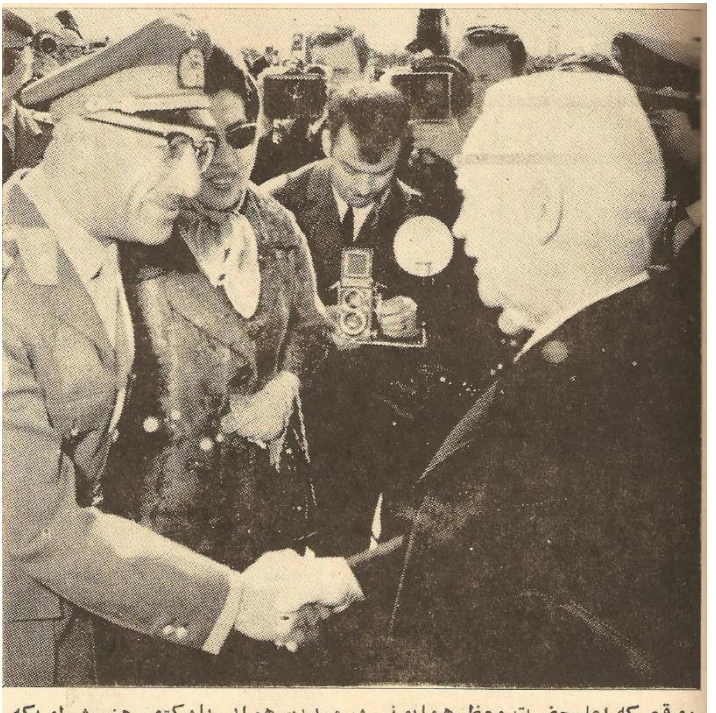

موقعیکه اعلیحضرت معظم همایونی در میدان هوایی با دکتور هنریش لوبکه مصافحه میفرمایند . علیاحضرت ملکهٔ معظمه نیز در فوتو دیده میشوند

به کوشش مصطفی عمرزی

ketabton.com - The Digital Library

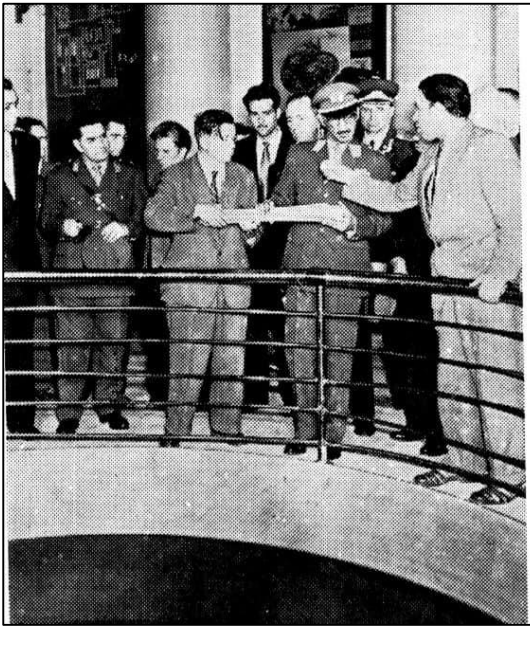

Kabul page
Farid Dastan

اعلیحضرت محمد ظاهر شاه پادشاه افغانستان در غرفه « استفاده ار نیروی اتم برای مقاصد صلح امیز » راکتور اتمی را بازدید میفرمایند .

ketabton.com - The Digital Library

به کوشش مصطفی عمرزی

ketabton.com - The Digital Library

از مناظر پذیرائی اعلیحضرت همایونی در ایران

اعلیحضرت همایونی هنگامیکه از طرف والاحضرت شاهپور علیرضا وجلالتماب علی اصغر حکمت وزیر خارجه وهیئت کابینهٔ ایران استقبال میگردند .

به کوشش مصطفی عمرزی

ketabton.com - The Digital Library

به کوشش مصطفی عمرزی

ketabton.com - The Digital Library

به کوشش مصطفی عمرزی

ketabton.com - The Digital Library

به کوشش مصطفی عمرزی

ketabton.com - The Digital Library

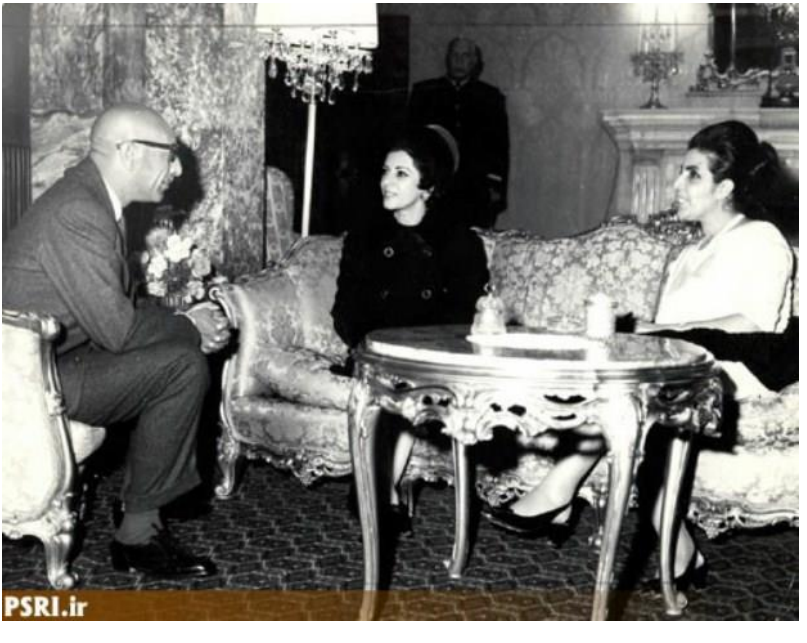

به کوشش مصطفی عمرزی

ketabton.com - The Digital Library

به کوشش مصطفی عمرزی

ketabton.com - The Digital Library

به کوشش مصطفی عمرزی

ketabton.com - The Digital Library

به کوشش مصطفی عمرزی

ketabton.com - The Digital Library

به کوشش مصطفی عمرزی

ketabton.com - The Digital Library

به کوشش مصطفی عمرزی

ketabton.com - The Digital Library

به کوشش مصطفی عمرزی

ketabton.com - The Digital Library

به کوشش مصطفی عمرزی

ketabton.com - The Digital Library

به کوشش مصطفی عمرزی

ketabton.com - The Digital Library

به کوشش مصطفی عمرزی

ketabton.com - The Digital Library

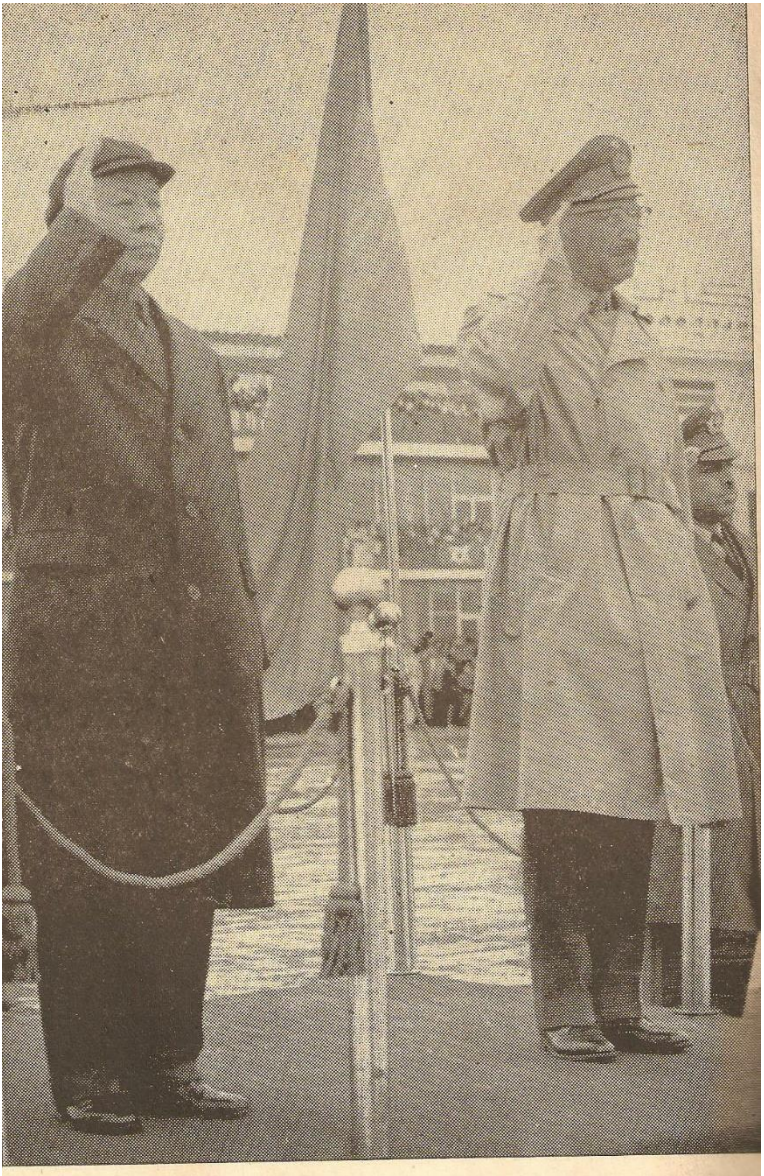

اعلیحضرت معظم همایونی و بناغلی لیوشاوچی رئیس جمهوریت مردم چین درمیدان بین المللی هوائی کابل حینیکه مراتب احترام عساکر شاهانه را قبول می فرمایند

به کوشش مصطفی عمرزی

ketabton.com - The Digital Library

به کوشش مصطفی عمرزی

ketabton.com - The Digital Library

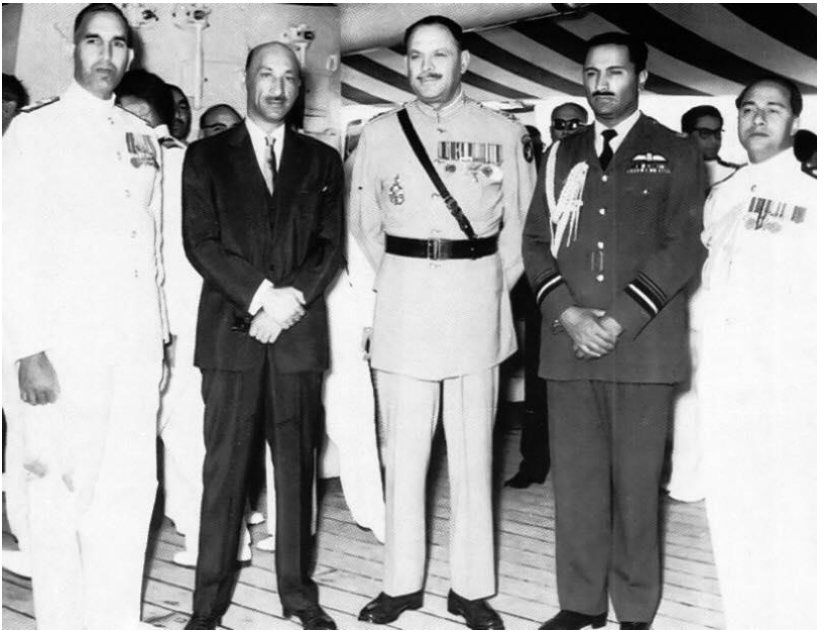

به کوشش مصطفی عمرزی

ketabton.com - The Digital Library

(WXS)WASHINGTON,SEPT.5--RAIN ON ROOF--King Mohammed Zahir Shah of Afghanistan, and President Kennedy prepare to leave the White House today in the rain-splattered bubble top presidential limousine. The President greeted the visiting royalty in a rain-soaked ceremony at the Executive Mansion before the King and Queen Homaira left for the government guest house.(AP WIREPHOTO)(SEE AP WIRE STORY)(rw5133ohs)63

به کوشش مصطفی عمرزی

ketabton.com - The Digital Library

به کوشش مصطفی عمرزی

ketabton.com - The Digital Library

به کوشش مصطفی عمرزی

ketabton.com - The Digital Library

به کوشش مصطفی عمرزی

ketabton.com - The Digital Library

به کوشش مصطفی عمرزی

ketabton.com - The Digital Library

به کوشش مصطفی عمرزی

ketabton.com - The Digital Library

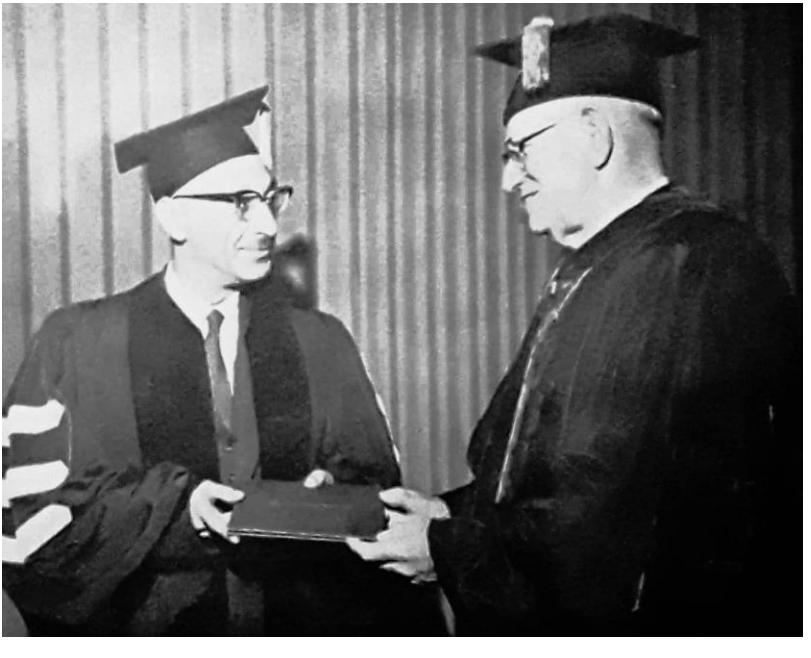

به کوشش مصطفی عمرزی

ketabton.com - The Digital Library

به کوشش مصطفی عمرزی

ketabton.com - The Digital Library

به کوشش مصطفی عمرزی

ketabton.com - The Digital Library

به کوشش مصطفی عمرزی

ketabton.com - The Digital Library

به کوشش مصطفی عمرزی

ketabton.com - The Digital Library

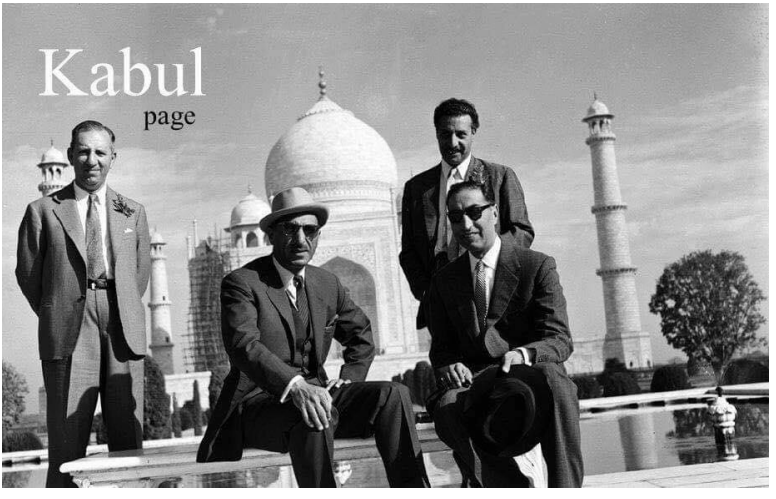

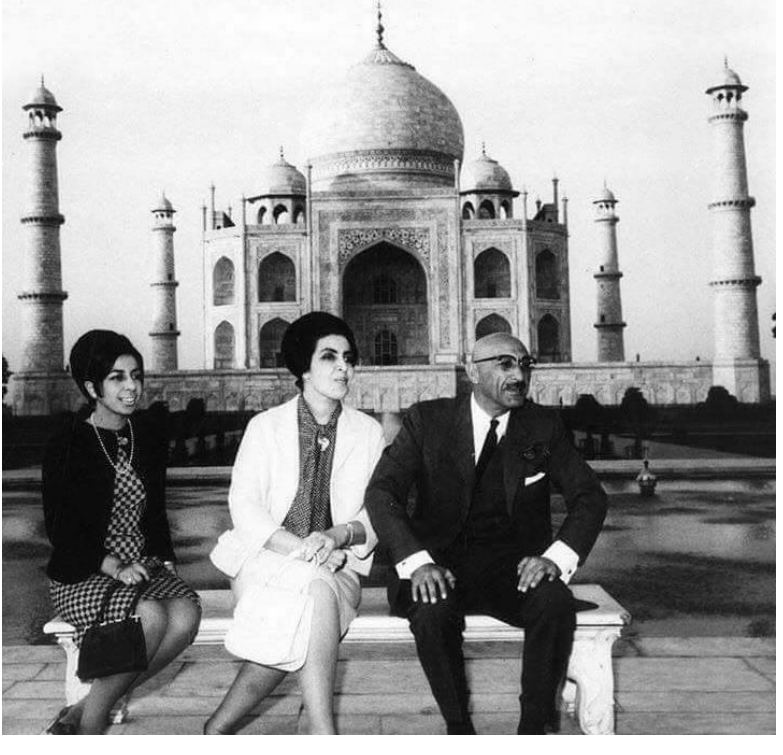

به کوشش مصطفی عمرزی

ketabton.com - The Digital Library

به کوشش مصطفی عمرزی

ketabton.com - The Digital Library

به کوشش مصطفی عمرزی

ketabton.com - The Digital Library

به کوشش مصطفی عمرزی

ketabton.com - The Digital Library

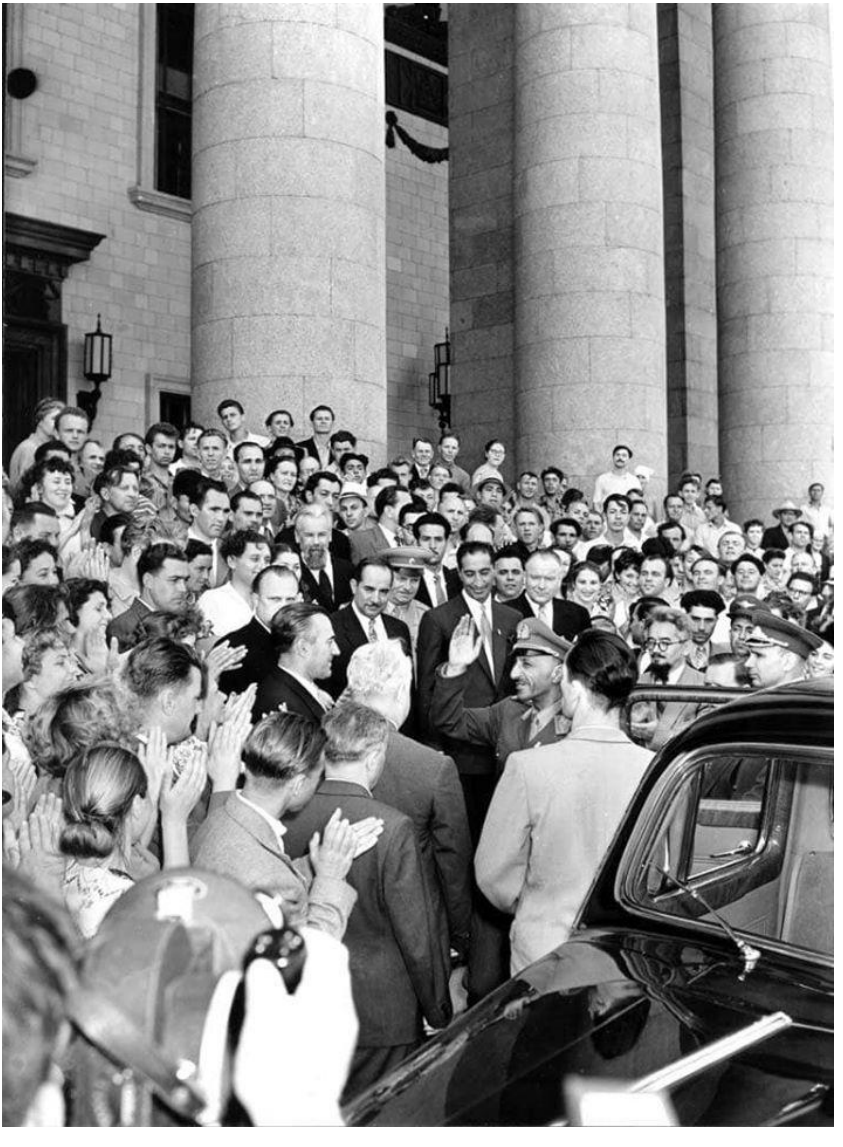

به کوشش مصطفی عمرزی

ketabton.com - The Digital Library

به کوشش مصطفی عمرزی

ketabton.com - The Digital Library

به کوشش مصطفی عمرزی

ketabton.com - The Digital Library

به کوشش مصطفی عمرزی

ketabton.com - The Digital Library

به کوشش مصطفی عمرزی

ketabton.com - The Digital Library

نزدیکان شاه محمد ظاهر

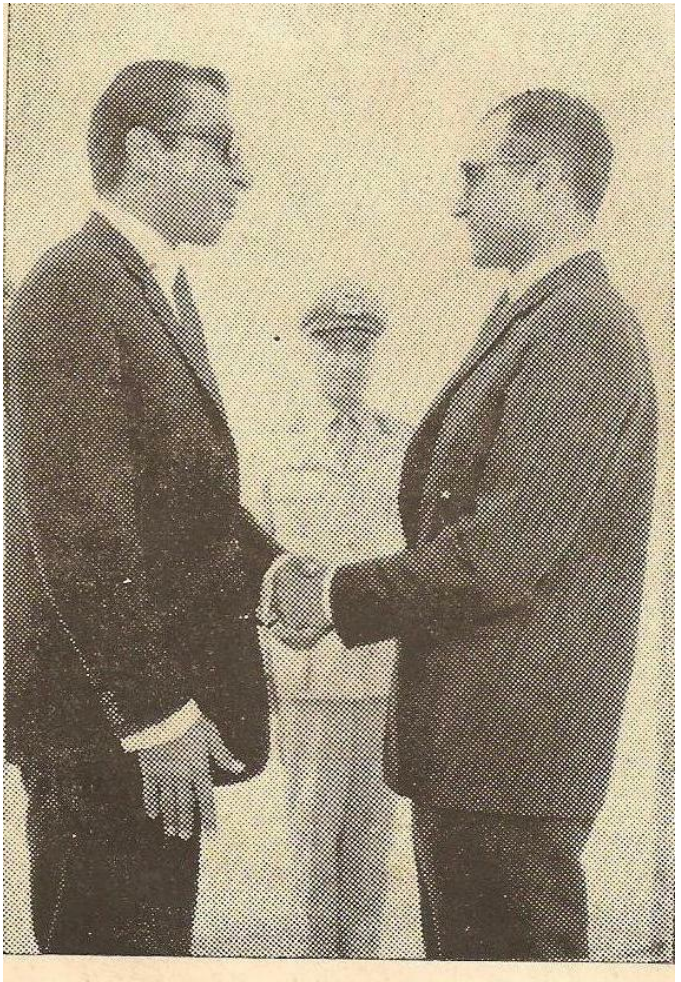

والاحضرت شهزاده احمد شاه
در میدان بین المللی هوایی کابل از
والاحضرت شاهپور عبدالرضا پذیرای
کردند .

به کوشش مصطفی عمرزی

ketabton.com - The Digital Library

به کوشش مصطفی عمرزی

ketabton.com - The Digital Library

به کوشش مصطفی عمرزی

ketabton.com - The Digital Library

والاحضرت شهزاده احمدشاه با بیانیه‌شان سرک دوشی وشیرخان بندررا افتتاح کردند.

به کوشش مصطفی عمرزی

ketabton.com - The Digital Library

به کوشش مصطفی عمرزی

ketabton.com - The Digital Library

به کوشش مصطفی عمرزی

ketabton.com - The Digital Library

به کوشش مصطفی عمرزی

ketabton.com - The Digital Library

والا حضرت شاهدخت اشرف پهلوی حین ورود درمیدان هوائی بین المللی کابل باوالاحضرت شاهدخت بلقیس

-۲۷۳-

ketabton.com - The Digital Library

و الاحضرت شاهدخت بلقیس و پیغله کبرا نور زایی وزیرصحیه با اطفال
کودکستا ن مهری معلما ت کو دکستا ن نیزدرین عکس د یده میشو ند

به کوشش مصطفی عمرزی

ketabton.com - The Digital Library

والا حضرت خاتول موقعیکه با قطع فیته شعبهٔ تدبیر منزل را
در لیسهٔ زرغونه افتتاح می نمایند .

والاحضرت شهزاده شاه محمود و والاحضرت محبوب غازی

به کوشش مصطفی عمرزی

ketabton.com - The Digital Library

به کوشش مصطفی عمرزی

ketabton.com - The Digital Library

به کوشش مصطفی عمرزی

ketabton.com - The Digital Library

به کوشش مصطفی عمرزی

ketabton.com - The Digital Library

مراسم نامزدی نواسه های ملک فاروق(آخرین شاه مصر) و محمد ظاهر(آخرین شاه افغانستان).

به کوشش مصطفی عمرزی

ketabton.com - The Digital Library

به کوشش مصطفی عمرزی

ketabton.com - The Digital Library

هجرت

به کوشش مصطفی عمرزی

ketabton.com - The Digital Library

به کوشش مصطفی عمرزی

ketabton.com - The Digital Library

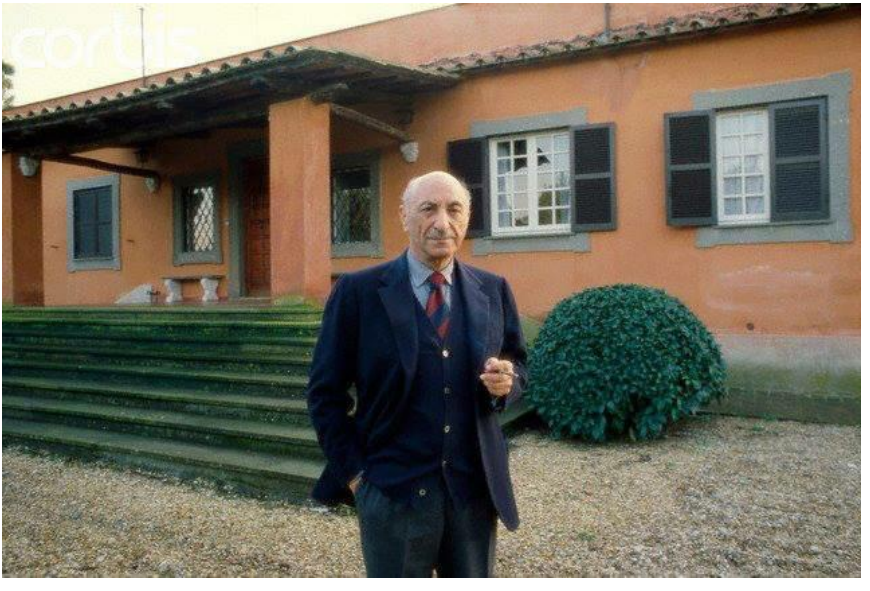

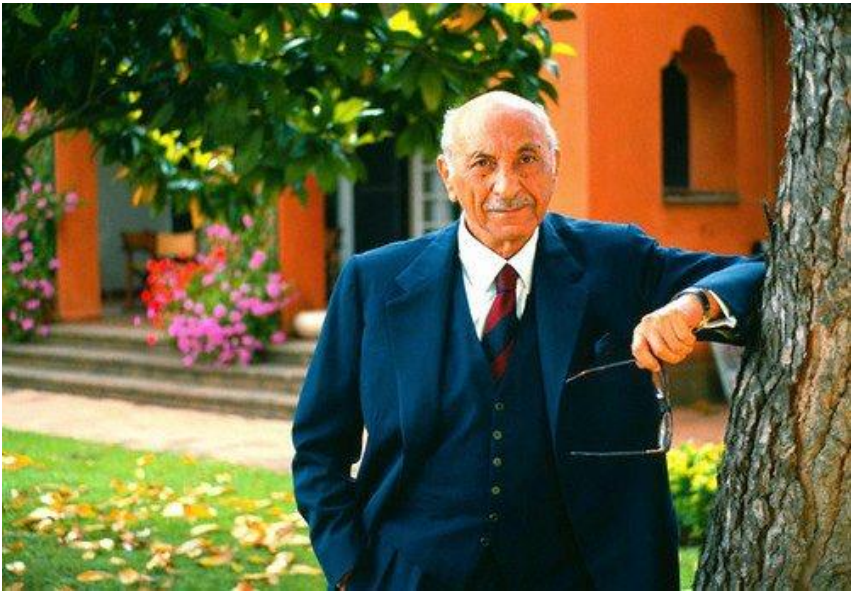

به کوشش مصطفی عمرزی

ketabton.com - The Digital Library

به کوشش مصطفی عمرزی

ketabton.com - The Digital Library

به کوشش مصطفی عمرزی

ketabton.com - The Digital Library

به کوشش مصطفی عمرزی

ketabton.com - The Digital Library

به کوشش مصطفی عمرزی

ketabton.com - The Digital Library

به کوشش مصطفی عمرزی

ketabton.com - The Digital Library

به کوشش مصطفی عمرزی

ketabton.com - The Digital Library

بازگشت و رحلت

royals

AFGHANISTAN

KING MOHAMMED ZAHIR SHAH
EXILED: 1973 RETURNED: APRIL 2002

"Even through 29 years of exile in Rome, I always knew I would return," Zahir Shah, 88, told PEOPLE a year ago. "The love for my country is so strong." Last April he got his wish, touching down in Kabul to support the war-devastated country's new government under President Hamid Karzai. Shah—whose 40-year rule (ended by a cousin's coup) was a welcome era of peace and modernization—has quarters in his former palace, the Arg, and a heartfelt mission: "To bring comfort to my people."

Zahir Shah (on April 19) hopes "to unify" Afghans.

BEFORE: Kabul's Darulaman (in '68) was one of many royal homes.

AFTER: Wars left Afghanistan's largest building (in '96) a ruin.

Leka (left, with wife Susan, arriving in Tirana in June) has supported himself as a businessman in South Africa.

ALBANIA

PRINCE LEKA ZOG EXILED: 1939 RETURNED: 2002

In 1997, after Albania voted against restoring the WWII-ousted monarchy, Leka, 63, who had been campaigning to retake the throne of his father, King Zog I, was accused of leading an armed uprising. An amnesty let him come home—but to a rented villa, not to his family's former palaces, one of which is now the presidential residence.

Alexander (at the White Palace with wife Katherine and sons Philip, left, and Alexander) focuses on humanitarian work.

YUGOSLAVIA

PRINCE ALEXANDER FAMILY EXILED: 1941 RETURNED: 2001

For his help rallying support to overthrow dictator Slobodan Milosevic in 2000, the Yugoslav government let Alexander, 57—who was born in London after his family fled the Nazis—resettle in the sumptuous White Palace outside Belgrade in 2001. "What matters is that we are here," he says, "and able to contribute to our nation."

Written by: Samantha Miller

Reported by: Dejan Anastasijevic, Misha Savic, Llazar Semini, Violetta Simeonova, Praxilla Trabattoni, Toula Vlahou

به کوشش مصطفی عمرزی

ketabton.com - The Digital Library

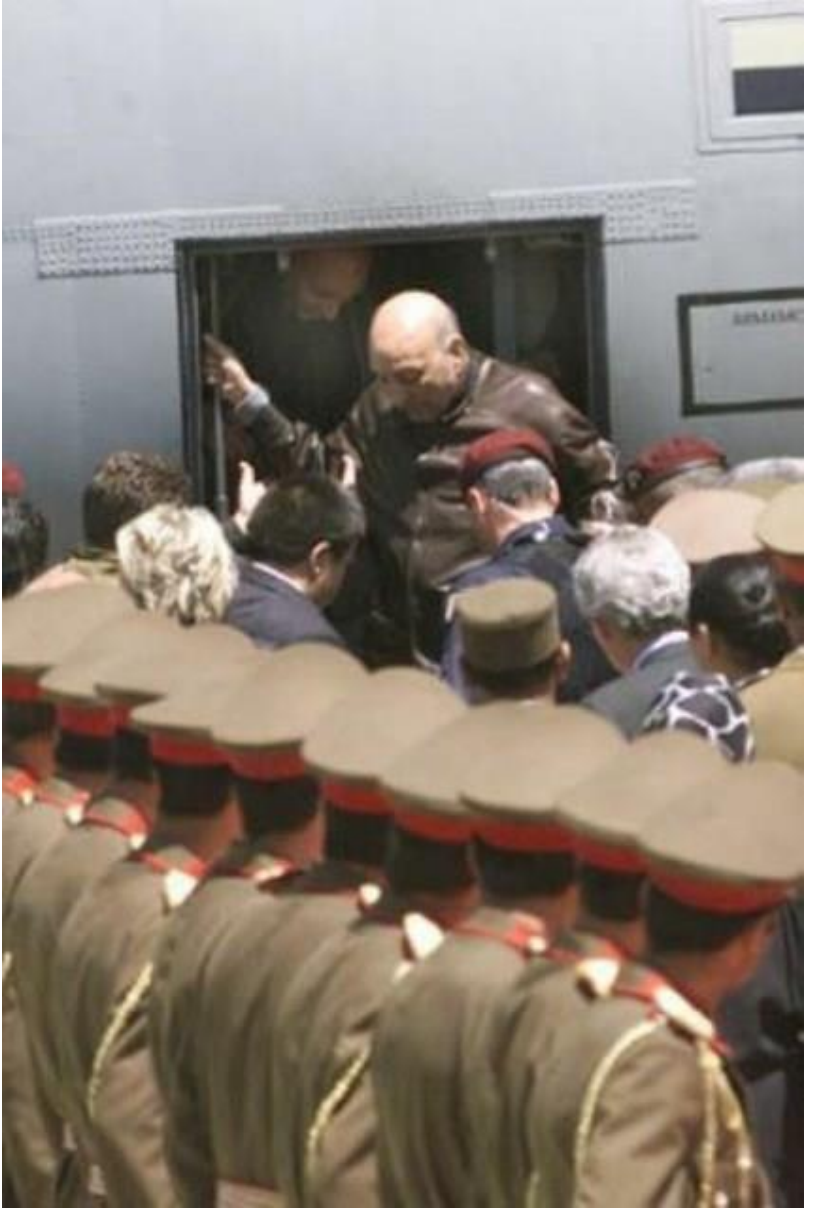

به کوشش مصطفی عمرزی

ketabton.com - The Digital Library

به کوشش مصطفی عمرزی

ketabton.com - The Digital Library

به کوشش مصطفی عمرزی

ketabton.com - The Digital Library

به کوشش مصطفی عمرزی

ketabton.com - The Digital Library

به کوشش مصطفی عمرزی

ketabton.com - The Digital Library

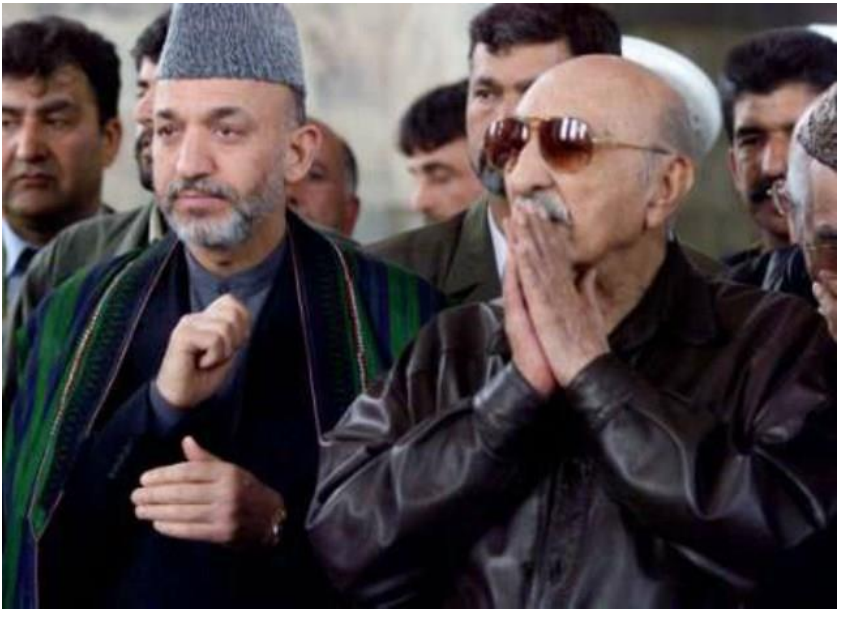

به کوشش مصطفی عمرزی

ketabton.com - The Digital Library

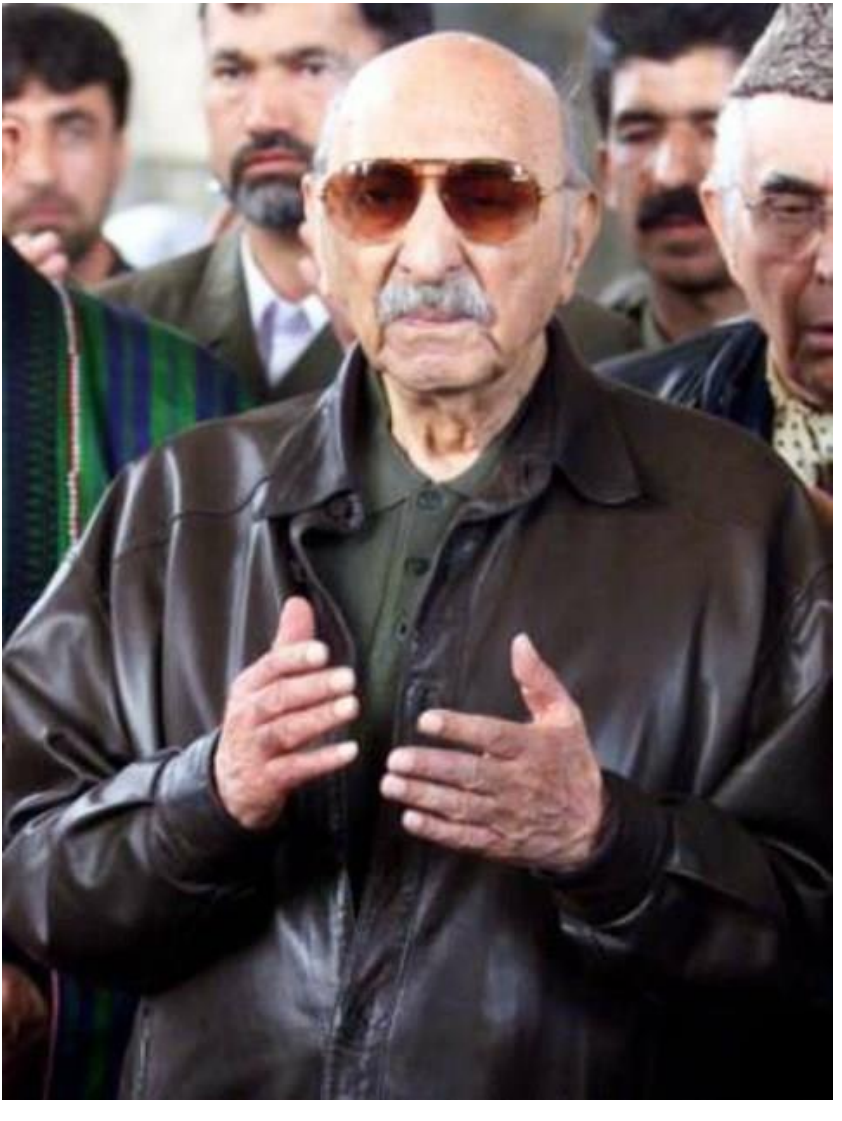

به کوشش مصطفی عمرزی

ketabton.com - The Digital Library

به کوشش مصطفی عمرزی

ketabton.com - The Digital Library

به کوشش مصطفی عمرزی

ketabton.com - The Digital Library

به کوشش مصطفی عمرزی

ketabton.com - The Digital Library

به کوشش مصطفی عمرزی

ketabton.com - The Digital Library

به کوشش مصطفی عمرزی

ketabton.com - The Digital Library

به کوشش مصطفی عمرزی

ketabton.com - The Digital Library

به کوشش مصطفی عمرزی

ketabton.com - The Digital Library

به کوشش مصطفی عمرزی

ketabton.com - The Digital Library

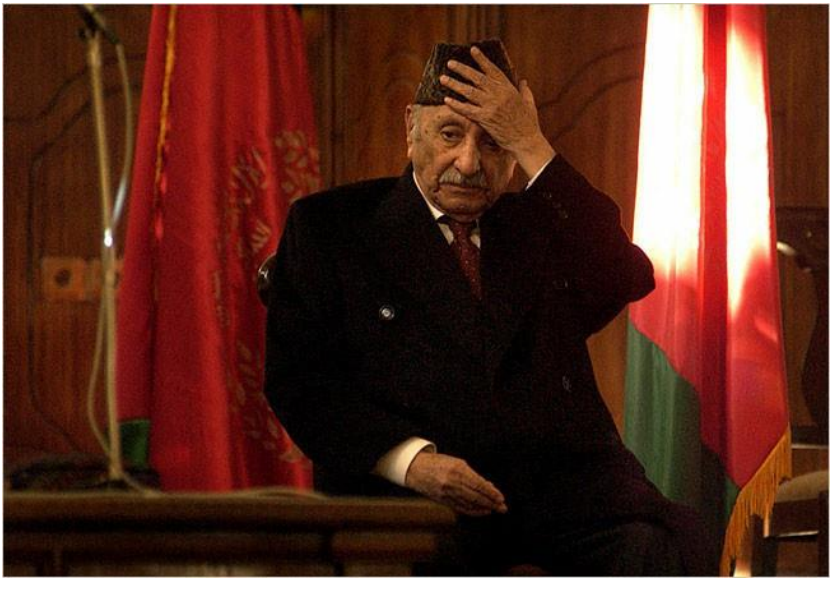

به کوشش مصطفی عمرزی

ketabton.com - The Digital Library

به کوشش مصطفی عمرزی

ketabton.com - The Digital Library

به کوشش مصطفی عمرزی

ketabton.com - The Digital Library

به کوشش مصطفی عمرزی

ketabton.com - The Digital Library

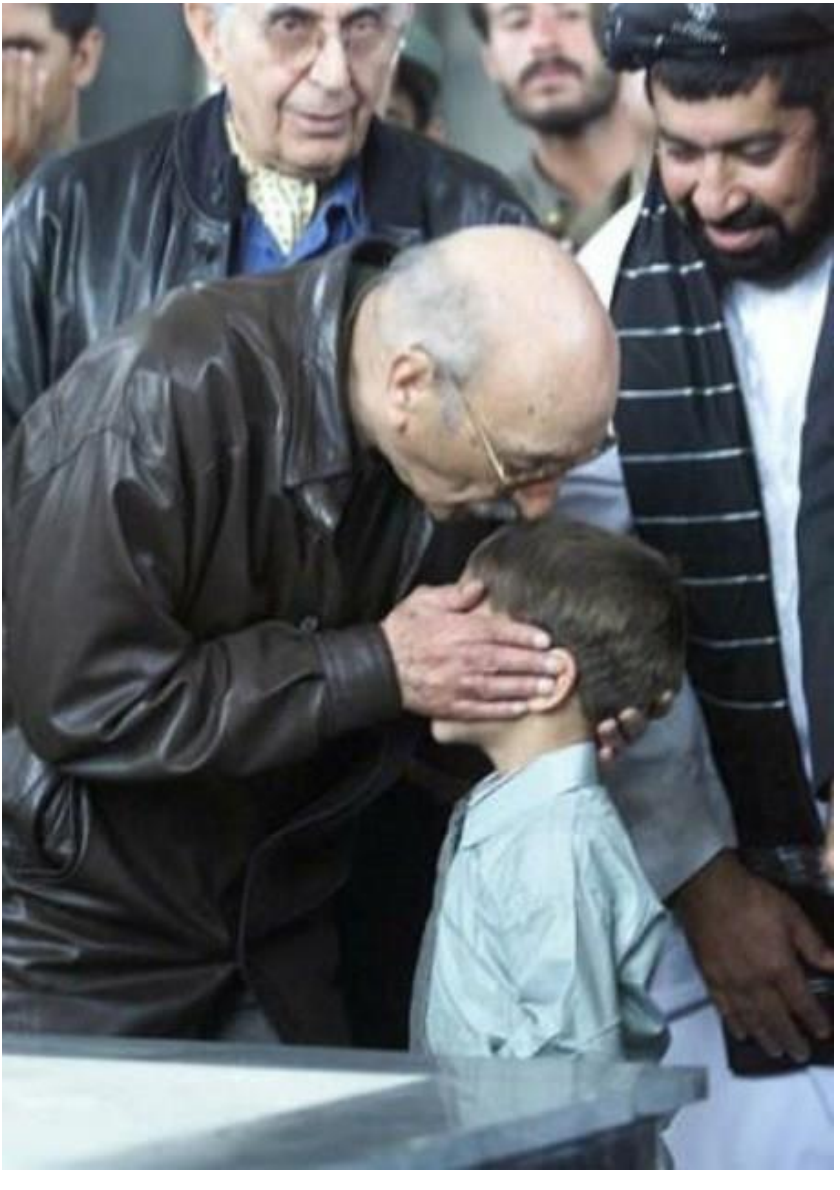

به کوشش مصطفی عمرزی

ketabton.com - The Digital Library

به کوشش مصطفی عمرزی

ketabton.com - The Digital Library

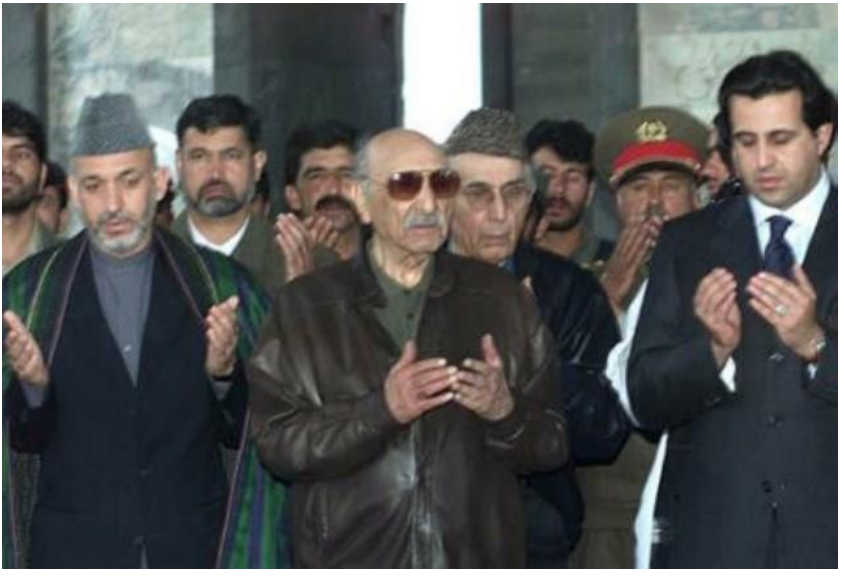

به کوشش مصطفی عمرزی

ketabton.com - The Digital Library

به کوشش مصطفی عمرزی

ketabton.com - The Digital Library

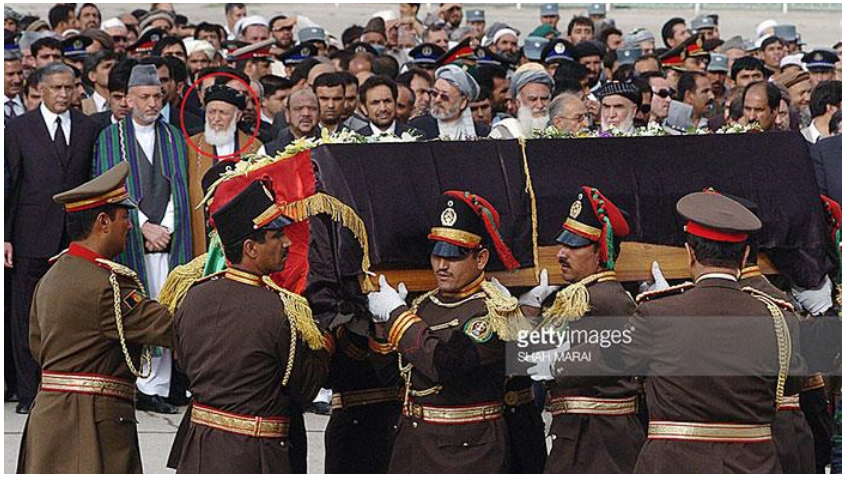

به کوشش مصطفی عمرزی

ketabton.com - The Digital Library

محمد داوود
قدیمی

به کوشش مصطفی عمرزی

ketabton.com - The Digital Library

به کوشش مصطفی عمرزی

ketabton.com - The Digital Library

سردار محمد داؤد

جوانی سردار محمد داؤد: غالباً در زمان که شامل لیسه عسکری بود.(کولکسیون شخصی خانم درخانی نور).

ketabton.com - The Digital Library

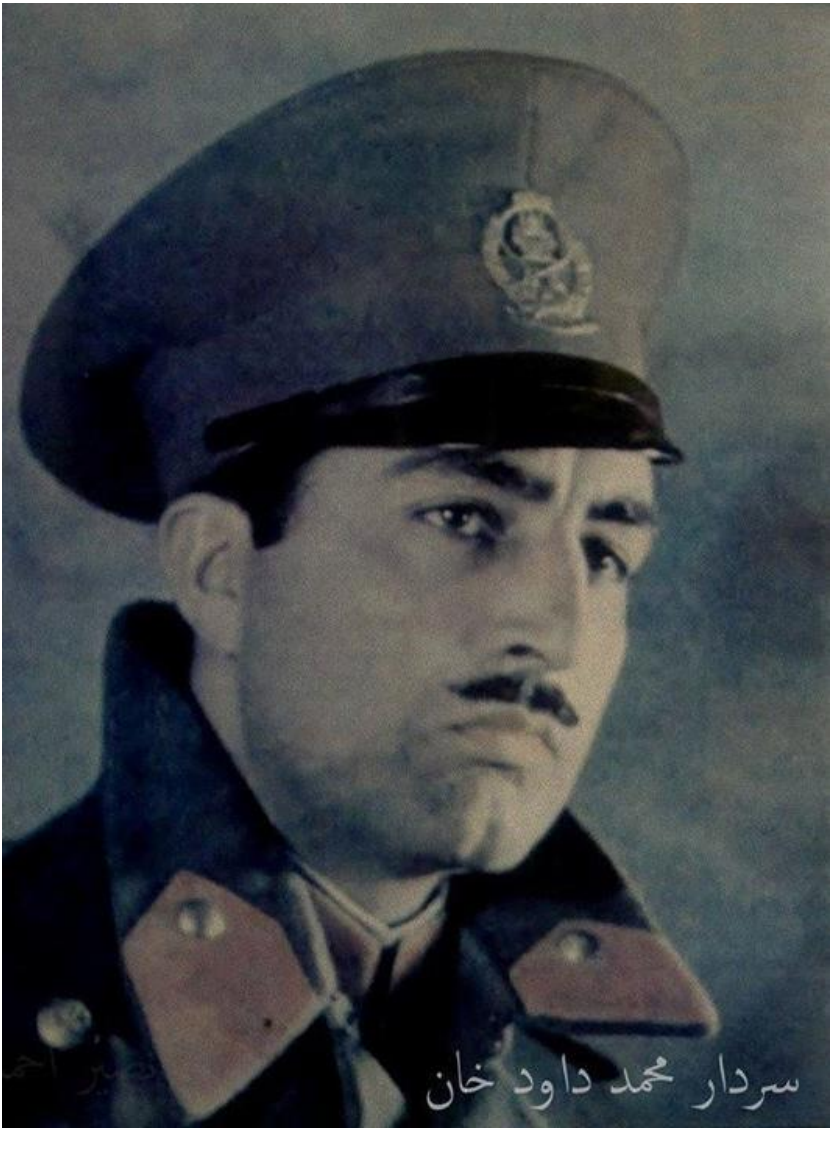

به کوشش مصطفی عمرزی

ketabton.com - The Digital Library

به کوشش مصطفی عمرزی

ketabton.com - The Digital Library

به کوشش مصطفی عمرزی

ketabton.com - The Digital Library

به کوشش مصطفی عمرزی

ketabton.com - The Digital Library

سردار محمد داود خان

به کوشش مصطفی عمرزی

ketabton.com - The Digital Library

به کوشش مصطفی عمرزی

ketabton.com - The Digital Library

ښاغلی سردار محمد داؤد د جمال عبدالناصر د مصر د صدر اعظم سره د هغه د وداع په وخت د خواجه رواش دا لو تکو په دګر کی لیدل کیږی

ketabton.com - The Digital Library

به کوشش مصطفی عمرزی

ketabton.com - The Digital Library

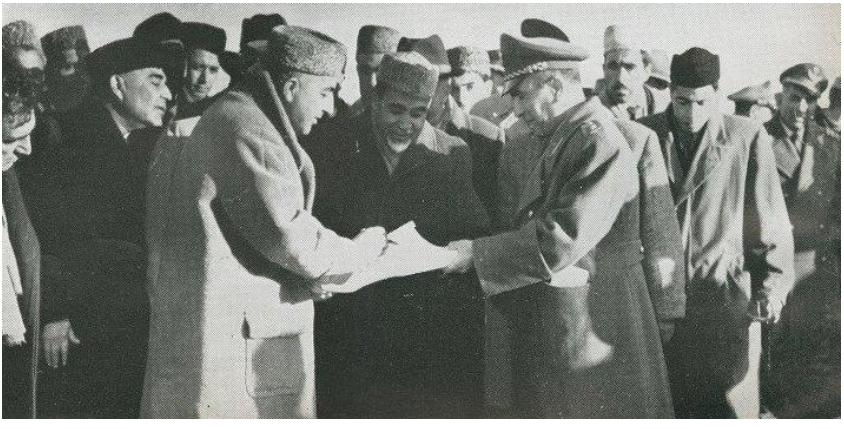

به کوشش مصطفی عمرزی

ketabton.com - The Digital Library

به کوشش مصطفی عمرزی

ketabton.com - The Digital Library

به کوشش مصطفی عمرزی

ketabton.com - The Digital Library

به کوشش مصطفی عمرزی

ketabton.com - The Digital Library

به کوشش مصطفی عمرزی

ketabton.com - The Digital Library

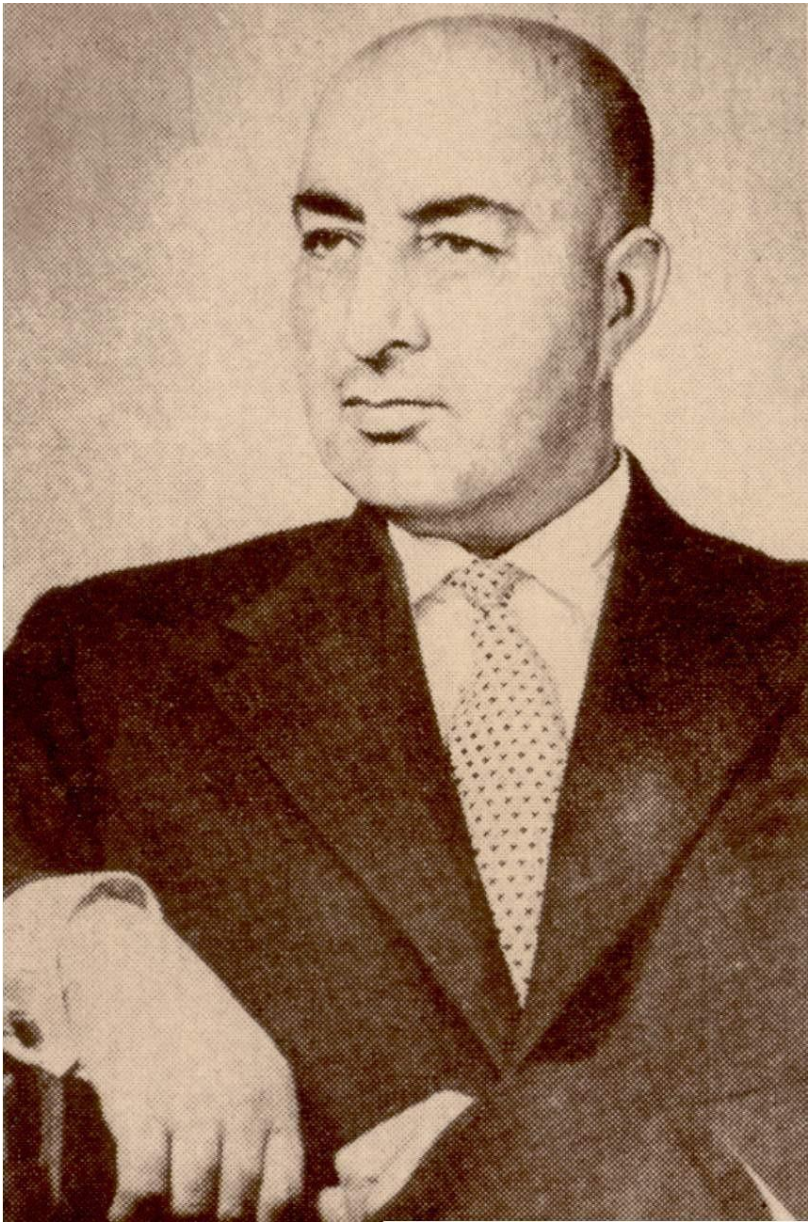

به کوشش مصطفی عمرزی

ketabton.com - The Digital Library

به کوشش مصطفی عمرزی

ketabton.com - The Digital Library

به کوشش مصطفی عمرزی

ketabton.com - The Digital Library

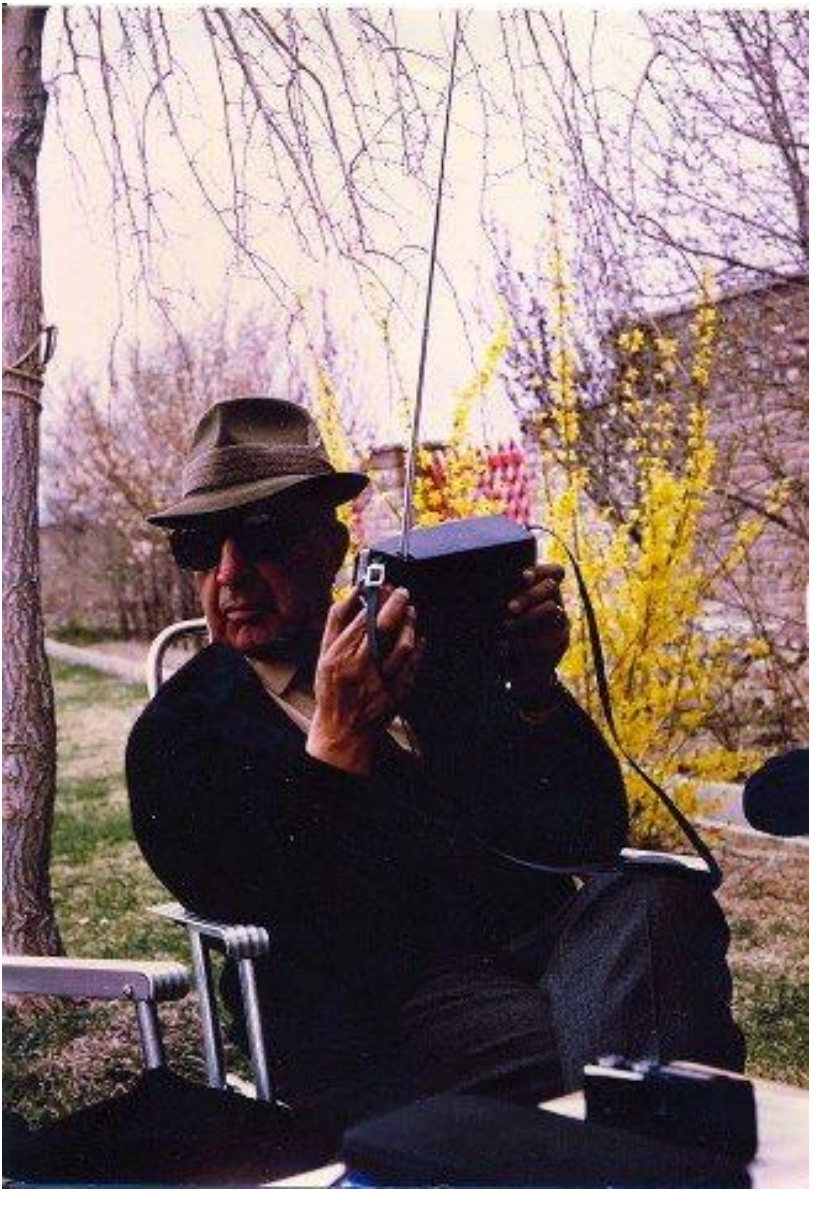

به کوشش مصطفی عمرزی

ketabton.com - The Digital Library

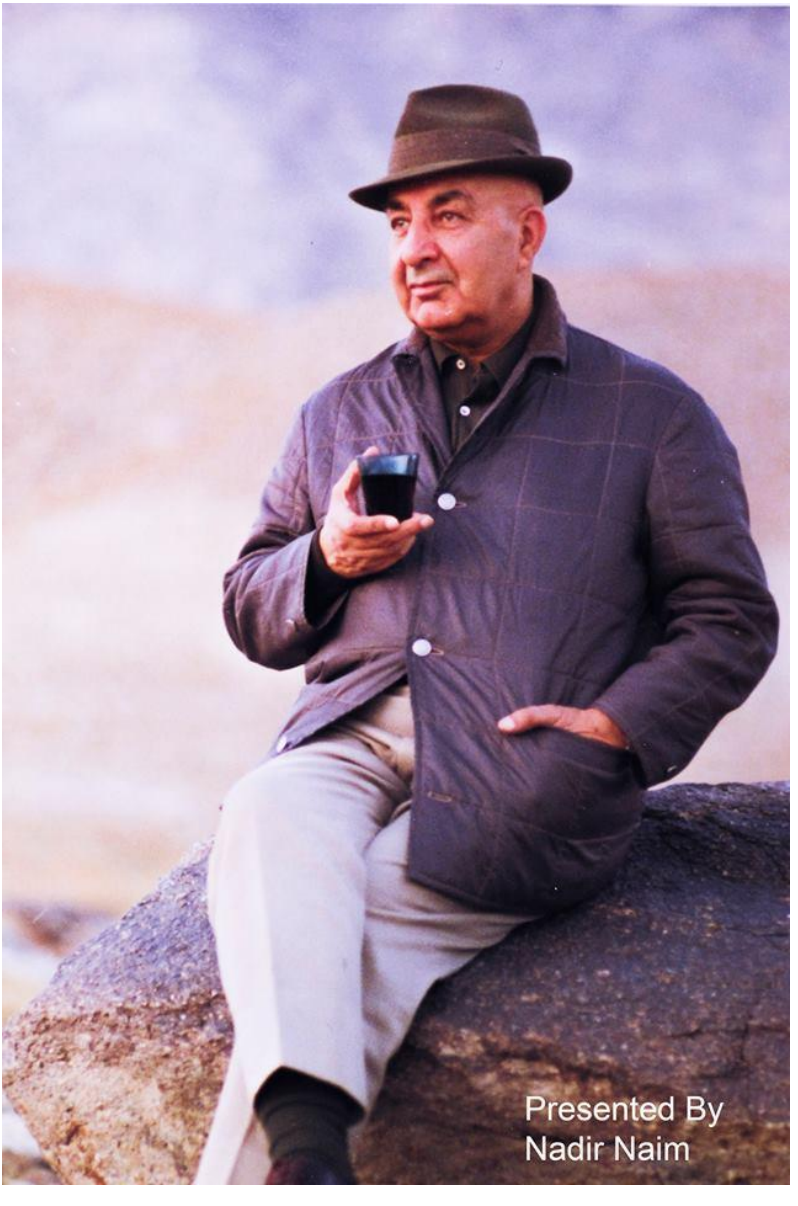

به کوشش مصطفی عمرزی

ketabton.com - The Digital Library

به کوشش مصطفی عمرزی

ketabton.com - The Digital Library

به کوشش مصطفی عمرزی

ketabton.com - The Digital Library

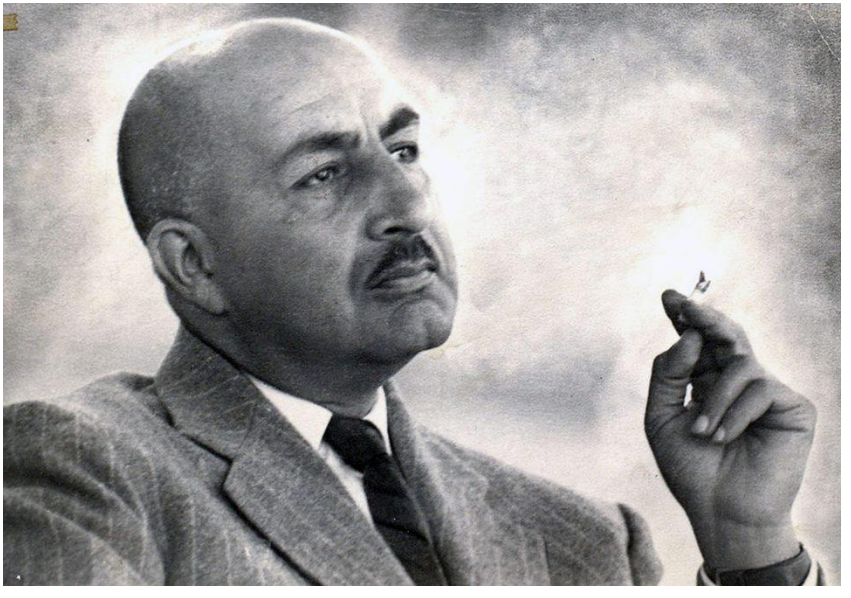

به کوشش مصطفی عمرزی

ketabton.com - The Digital Library

به کوشش مصطفی عمرزی

ketabton.com - The Digital Library

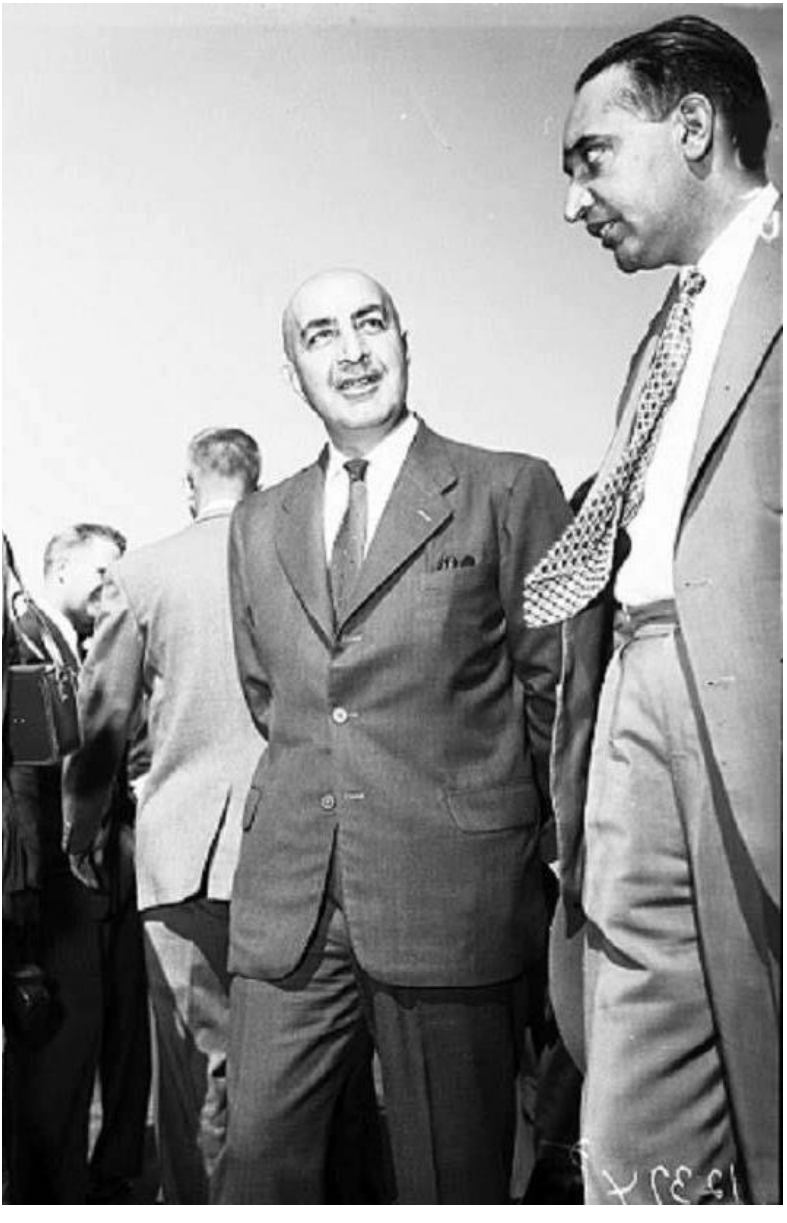

به کوشش مصطفی عمرزی

ketabton.com - The Digital Library

به کوشش مصطفی عمرزی

ketabton.com - The Digital Library

خارجی

به کوشش مصطفی عمرزی

ketabton.com - The Digital Library

به کوشش مصطفی عمرزی

ketabton.com - The Digital Library

ددولت ښاغلی رئیس‌اوصدراعظم ته له‌هندی هنرمندانوڅخه یوتن وریژندل‌کیږی
بحضور ښاغلی رئیس دولت وصدر اعظم ،یکی‌از هنرمندان هندی معرفی می شود
One of Indian artists introduced to the President and Prime Minister

به کوشش مصطفی عمرزی

ketabton.com - The Digital Library

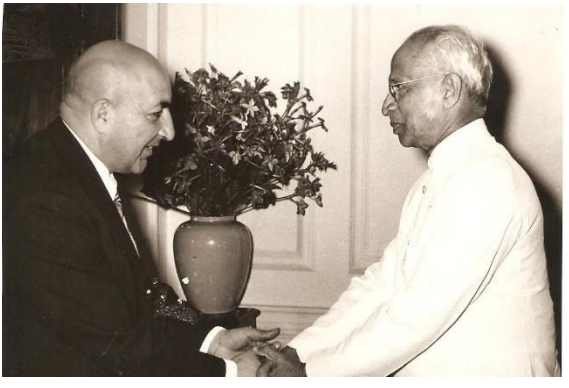

به کوشش مصطفی عمرزی

ketabton.com - The Digital Library

به کوشش مصطفی عمرزی

ketabton.com - The Digital Library

به کوشش مصطفی عمرزی

ketabton.com - The Digital Library

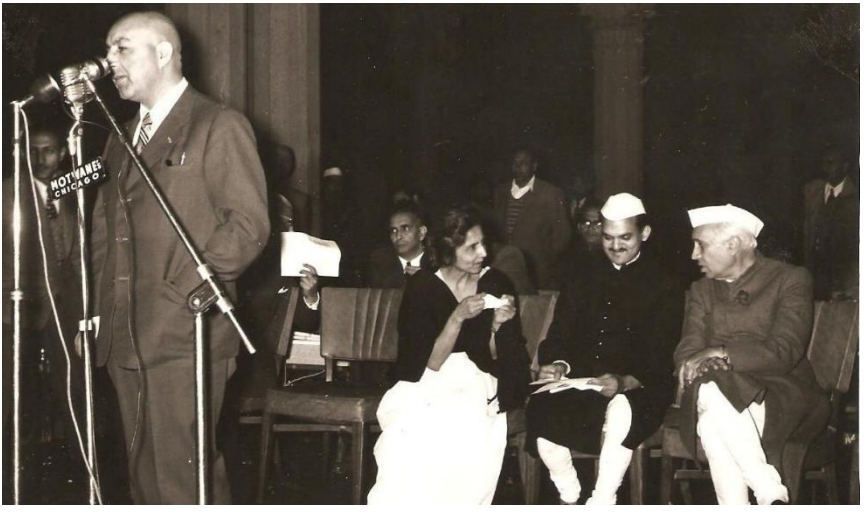

به کوشش مصطفی عمرزی

ketabton.com - The Digital Library

به کوشش مصطفی عمرزی

ketabton.com - The Digital Library

به کوشش مصطفی عمرزی

ketabton.com - The Digital Library

به کوشش مصطفی عمرزی

ketabton.com - The Digital Library

به کوشش مصطفی عمرزی

ketabton.com - The Digital Library

به کوشش مصطفی عمرزی

ketabton.com - The Digital Library

به کوشش مصطفی عمرزی

ketabton.com - The Digital Library

به کوشش مصطفی عمرزی

ketabton.com - The Digital Library

به کوشش مصطفی عمرزی

ketabton.com - The Digital Library

سردار محمد داؤد

سفر داؤد خان به ماسکو (جون ۱۹۷٤). رئیس جمهور افغانستان با لیونید بریژنیف و الکسی کوسیگین در این تصویر دیده میشود. تغییرات وارده در سیاست سردار داؤد خان بعد از سال ۱۹۷۵ سبب پریشانی رهبران کرملین میشود و بریژنیف شخصی میباشد که سیاست تخریبی شوروی را علیه افغانستان طرح و عملی مینماید.

از چپ به راست : والیری جیسکارد دیستانگ رئیس جمهور فرانسه، سردار محمد نعیم نمایندهٔ خاص رئیس جمهور و داکتر محمد اکرم سفیر کبیر افغانستان مقیم پاریس (۸ جولائی ۱۹۷٦).

ketabton.com - The Digital Library

سردار محمد داؤد

سفر ذوالفقار علی بوتو به کابل (جون ۱۹۷۶): بعد از تقریباً سه دهه روابط پر ماجرا، بلآخره امید برقراری روابط حسن همجواری بین کشور های افغانستان و پاکستان دیده میشد.

وحید عبدالله، معین وزارت خارجه؛ رئیس جمهور سردار محمد داؤد؛ صمد غوث، مدیر سیاسی وزارت خارجه. اسلام آباد، اگست ۱۹۷۶ میلادی(کولکسیون شخصی خانم مریم سلطان).

ketabton.com - The Digital Library

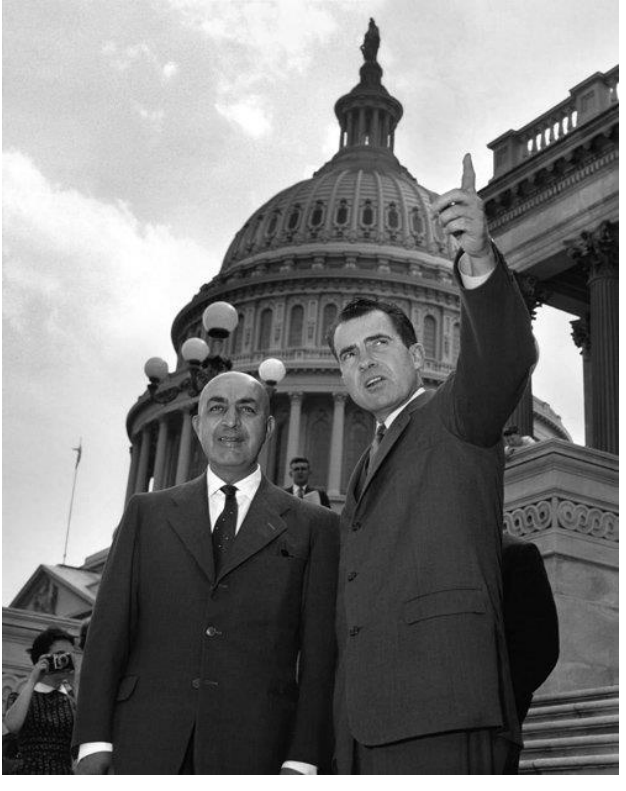

به کوشش مصطفی عمرزی

ketabton.com - The Digital Library

به کوشش مصطفی عمرزی

ketabton.com - The Digital Library

به کوشش مصطفی عمرزی

ketabton.com - The Digital Library

به کوشش مصطفی عمرزی

ketabton.com - The Digital Library

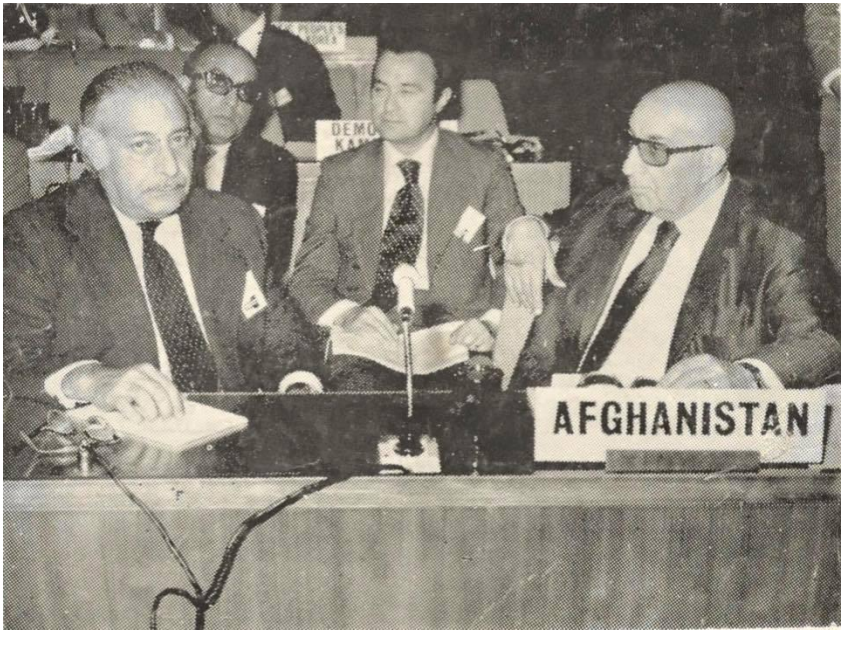

به کوشش مصطفی عمرزی

ketabton.com - The Digital Library

به کوشش مصطفی عمرزی

ketabton.com - The Digital Library

به کوشش مصطفی عمرزی

ketabton.com - The Digital Library

به کوشش مصطفی عمرزی

ketabton.com - The Digital Library

به کوشش مصطفی عمرزی

ketabton.com - The Digital Library

به کوشش مصطفی عمرزی

ketabton.com - The Digital Library

PRIME MINISTER OF AFGHANISTAN is shown in the rear of this Imperial during his visit to Los Angeles early this summer. At the request of the U. S. State Department, Chrysler's West Coast Promotion Office was happy to loan 5 such cars for the tour motorcade.

به کوشش مصطفی عمرزی

ketabton.com - The Digital Library

به کوشش مصطفی عمرزی

ketabton.com - The Digital Library

به کوشش مصطفی عمرزی

ketabton.com - The Digital Library

به کوشش مصطفی عمرزی

ketabton.com - The Digital Library

به کوشش مصطفی عمرزی

ketabton.com - The Digital Library

به کوشش مصطفی عمرزی

ketabton.com - The Digital Library

به کوشش مصطفی عمرزی

ketabton.com - The Digital Library

ریاست جمهوری

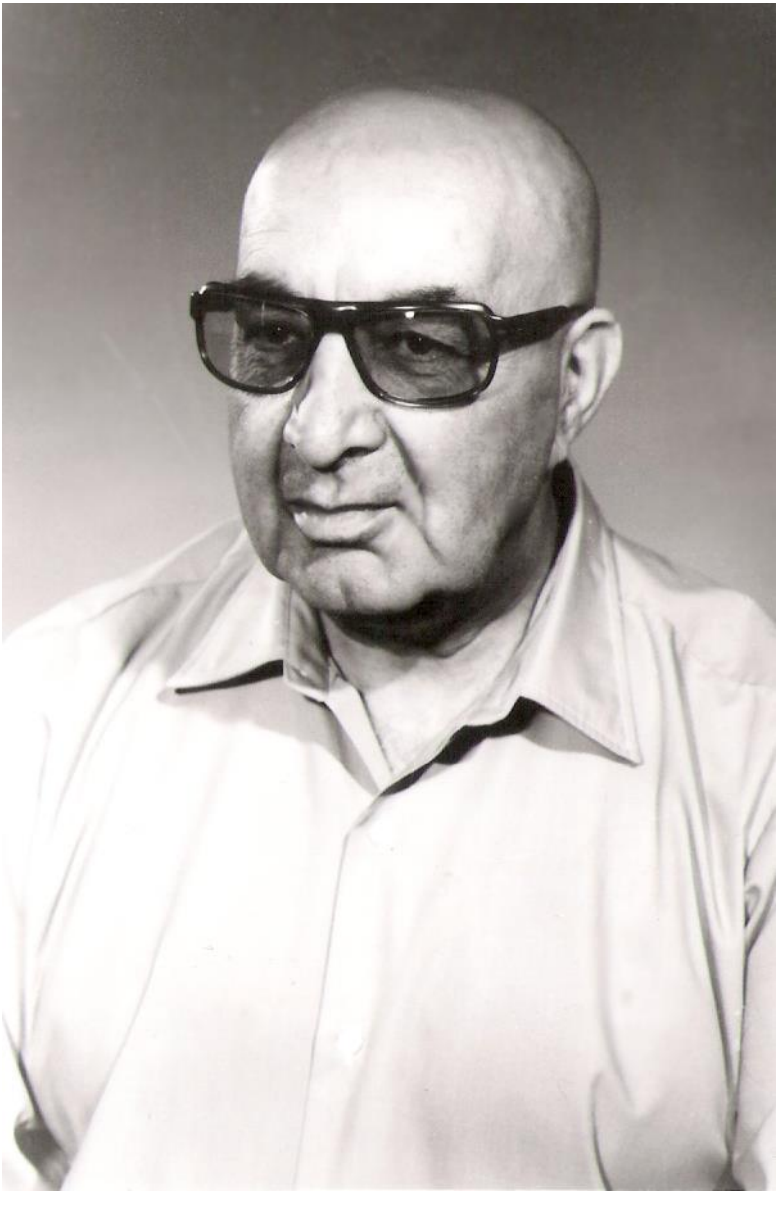

به کوشش مصطفی عمرزی

ketabton.com - The Digital Library

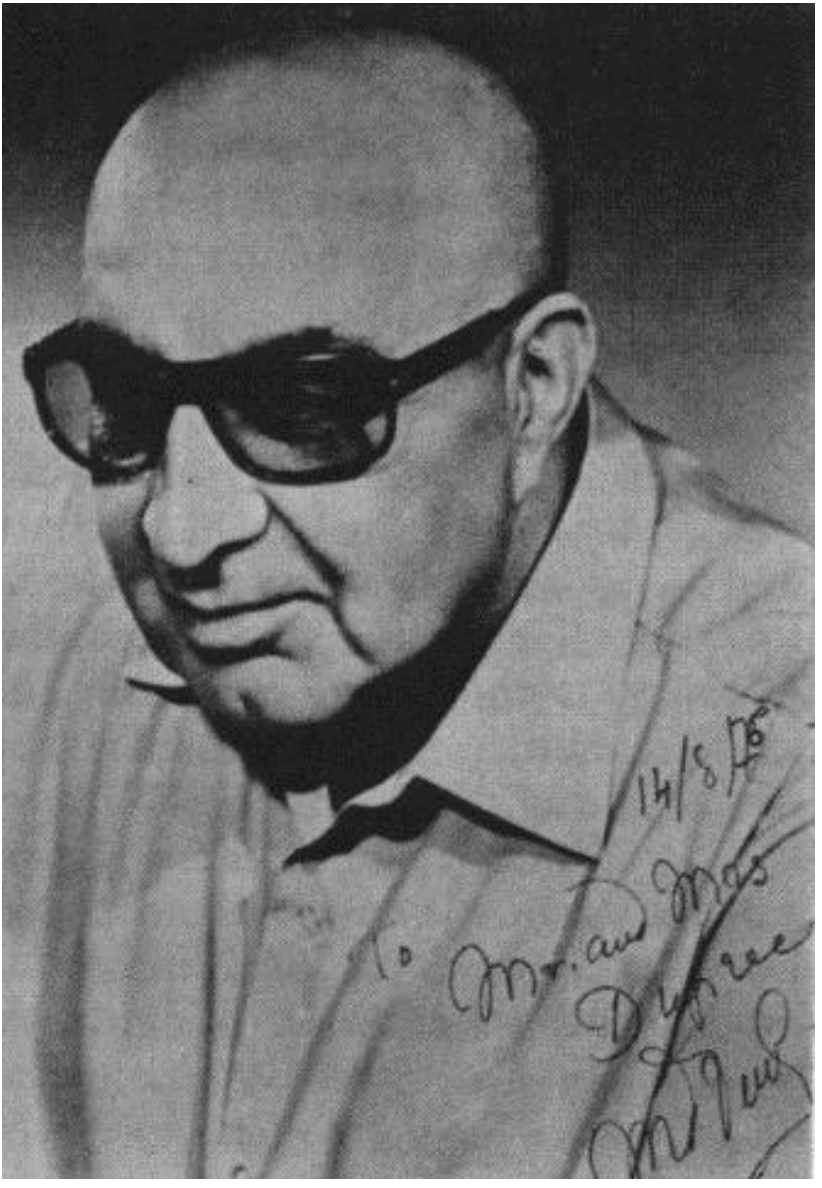

به کوشش مصطفی عمرزی

ketabton.com - The Digital Library

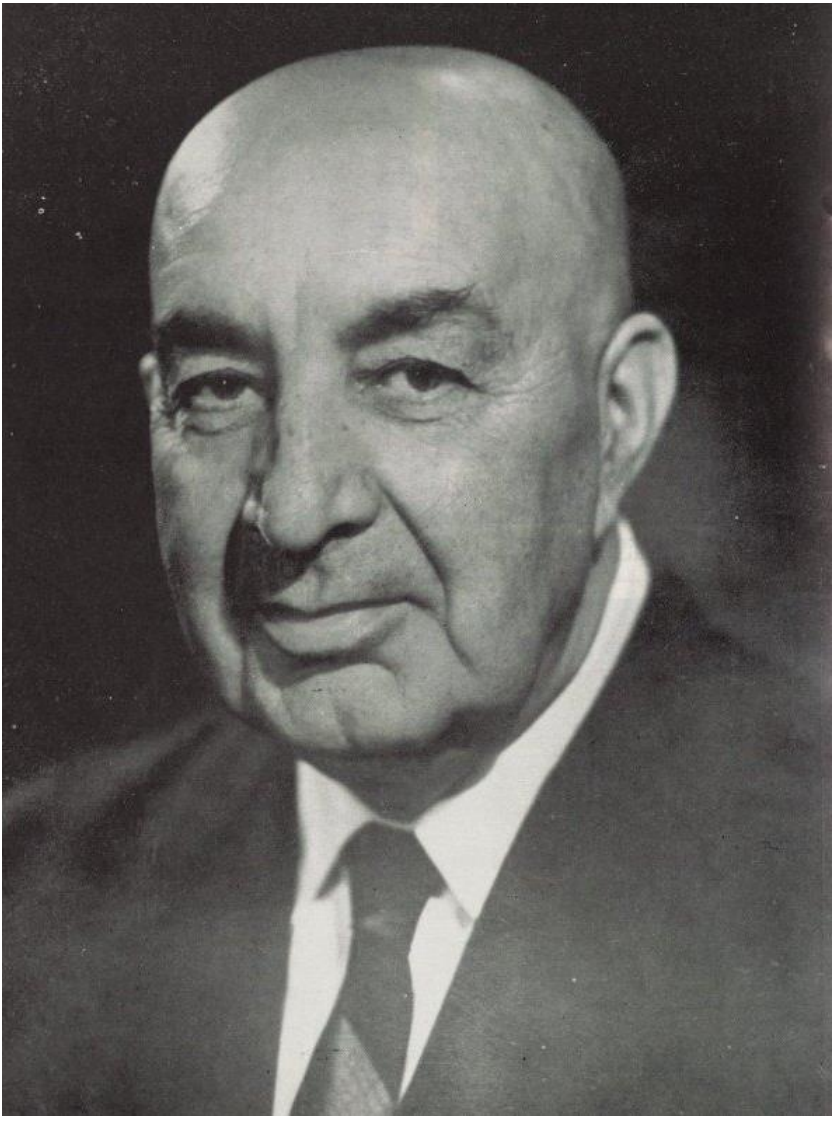

به کوشش مصطفی عمرزی

ketabton.com - The Digital Library

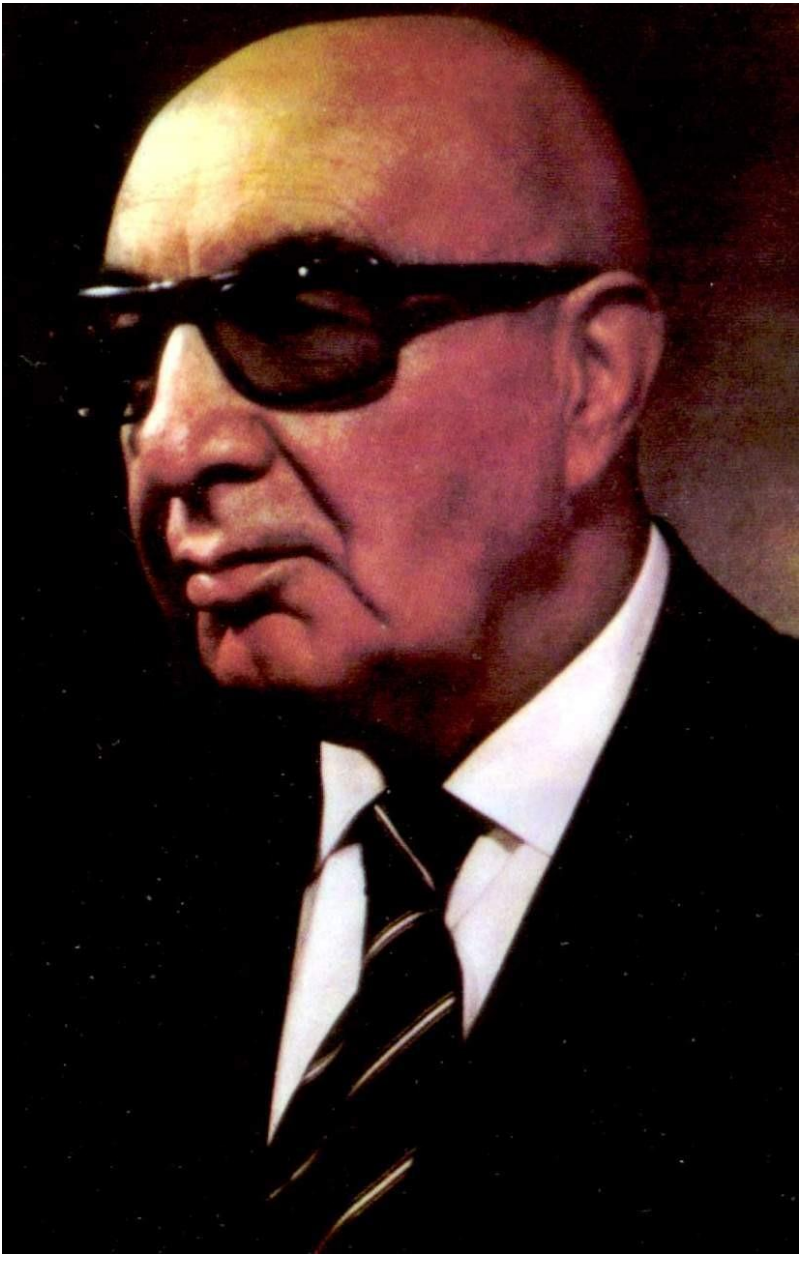

به کوشش مصطفی عمرزی

ketabton.com - The Digital Library

به کوشش مصطفی عمرزی

ketabton.com - The Digital Library

به کوشش مصطفی عمرزی

ketabton.com - The Digital Library

به کوشش مصطفی عمرزی

ketabton.com - The Digital Library

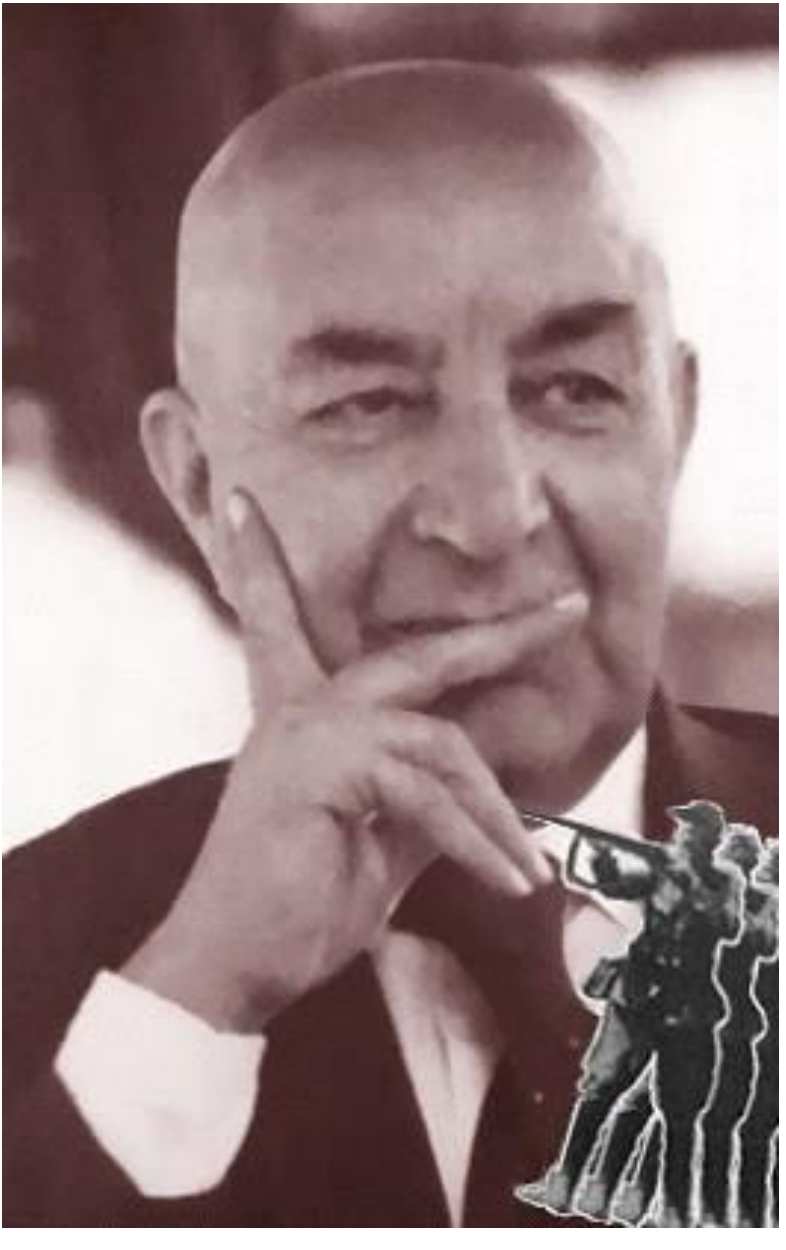

به کوشش مصطفی عمرزی

ketabton.com - The Digital Library

به کوشش مصطفی عمرزی

ketabton.com - The Digital Library

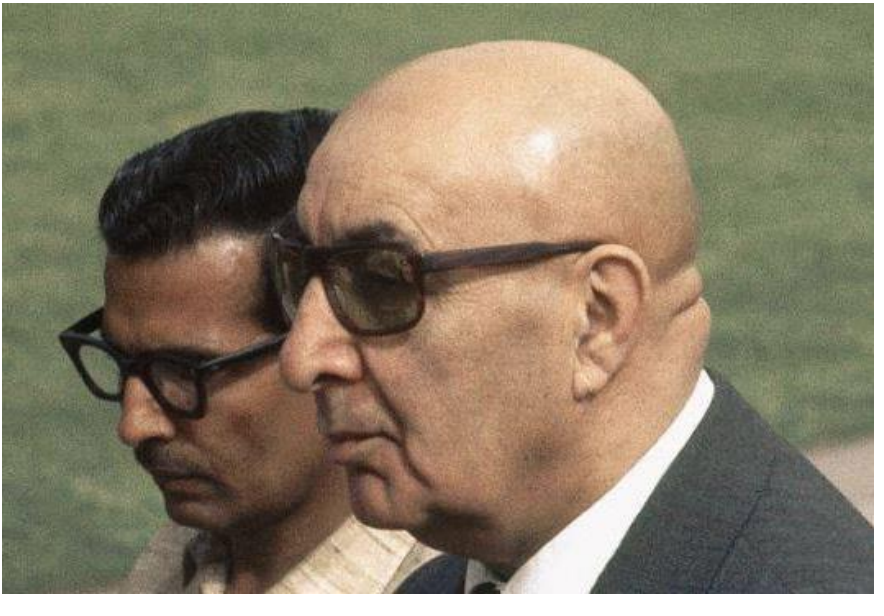

به کوشش مصطفی عمرزی

ketabton.com - The Digital Library

ددولت رئیس او صدراعظم ښاغلی محمد داود کله چی دفاریاب د ولایت وزلوبو دټیم مشرتـــه ورزشـــی کپ ورکوی

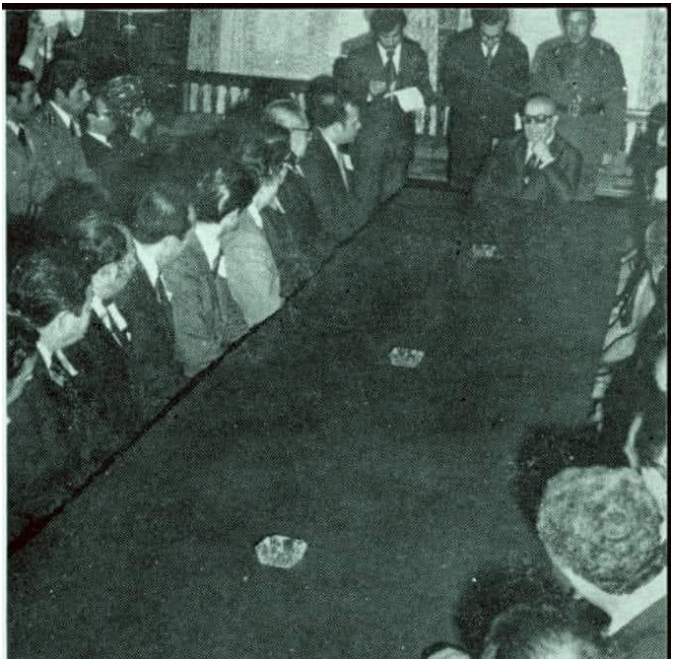

به کوشش مصطفی عمرزی

ketabton.com - The Digital Library

به کوشش مصطفی عمرزی

ketabton.com - The Digital Library

به کوشش مصطفی عمرزی

ketabton.com - The Digital Library

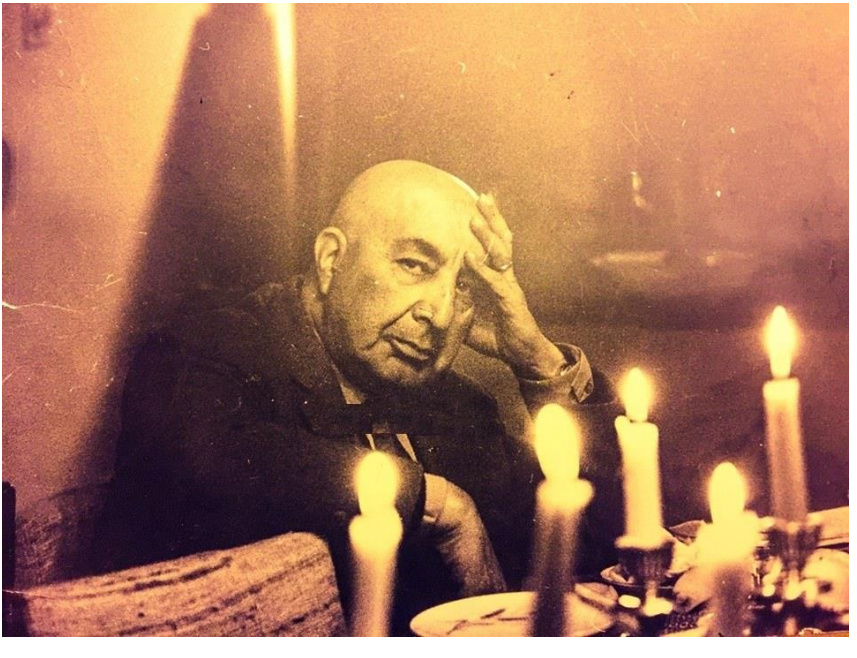

به کوشش مصطفی عمرزی

ketabton.com - The Digital Library

نمایی از کنفرانس مطبوعاتی شاغلی محمد داود رئیس دولت وصدراعظم افغانستان

به کوشش مصطفی عمرزی

ketabton.com - The Digital Library

به کوشش مصطفی عمرزی

ketabton.com - The Digital Library

به کوشش مصطفی عمرزی

ketabton.com - The Digital Library

به کوشش مصطفی عمرزی

ketabton.com - The Digital Library

به کوشش مصطفی عمرزی

ketabton.com - The Digital Library

به کوشش مصطفی عمرزی

ketabton.com - The Digital Library

به کوشش مصطفی عمرزی

ketabton.com - The Digital Library

به کوشش مصطفی عمرزی

ketabton.com - The Digital Library

به کوشش مصطفی عمرزی

ketabton.com - The Digital Library

به کوشش مصطفی عمرزی

ketabton.com - The Digital Library

به کوشش مصطفی عمرزی

ketabton.com - The Digital Library

سردار محمد داؤد

سردار محمد داؤد حین توشیح قانون اساسی سال ۱۳۵۵.

روابط دو برادر نمایانگر احترام متقابل و وفاداری کلی بود. با وجود اختلاف نظر در مورد شکل و صورت نظام جمهوری، سردار نعیم بحیث نمایندهٔ خاص برادر خود سفر های متعدد را انجام داد و تا آخرین لحظات حیات خود در پهلوی "آغه لاله" خود بود.

ketabton.com - The Digital Library

به کوشش مصطفی عمرزی

ketabton.com - The Digital Library

جمهور رئیس ښاغلی محمدداود کله چې د هیواد پوشمیر استادانو اوښوو-
نکو د استازو سره د جمهوری ریاست د ماڼۍ په ښ کی خبری کوی.

به کوشش مصطفی عمرزی

ketabton.com - The Digital Library

به کوشش مصطفی عمرزی

ketabton.com - The Digital Library

به کوشش مصطفی عمرزی

ketabton.com - The Digital Library

به کوشش مصطفی عمرزی

ketabton.com - The Digital Library

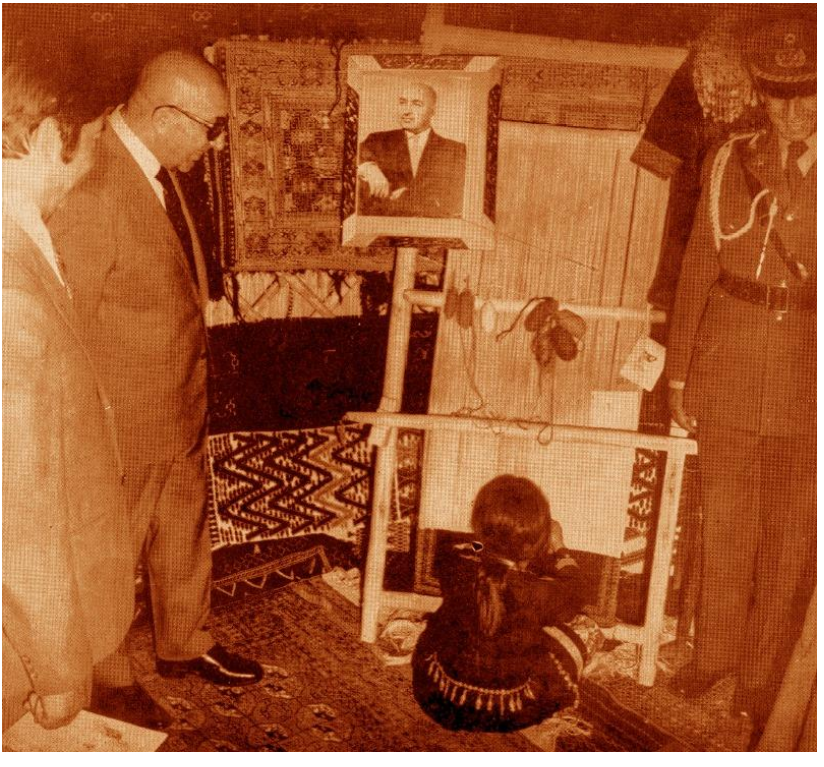

به کوشش مصطفی عمرزی

ketabton.com - The Digital Library

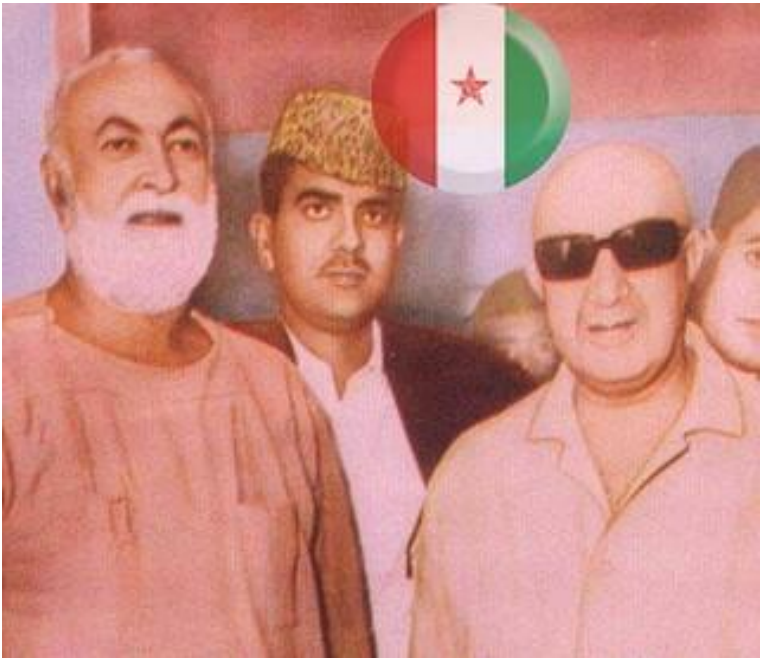

به کوشش مصطفی عمرزی

ketabton.com - The Digital Library

به کوشش مصطفی عمرزی

ketabton.com - The Digital Library

به کوشش مصطفی عمرزی

ketabton.com - The Digital Library

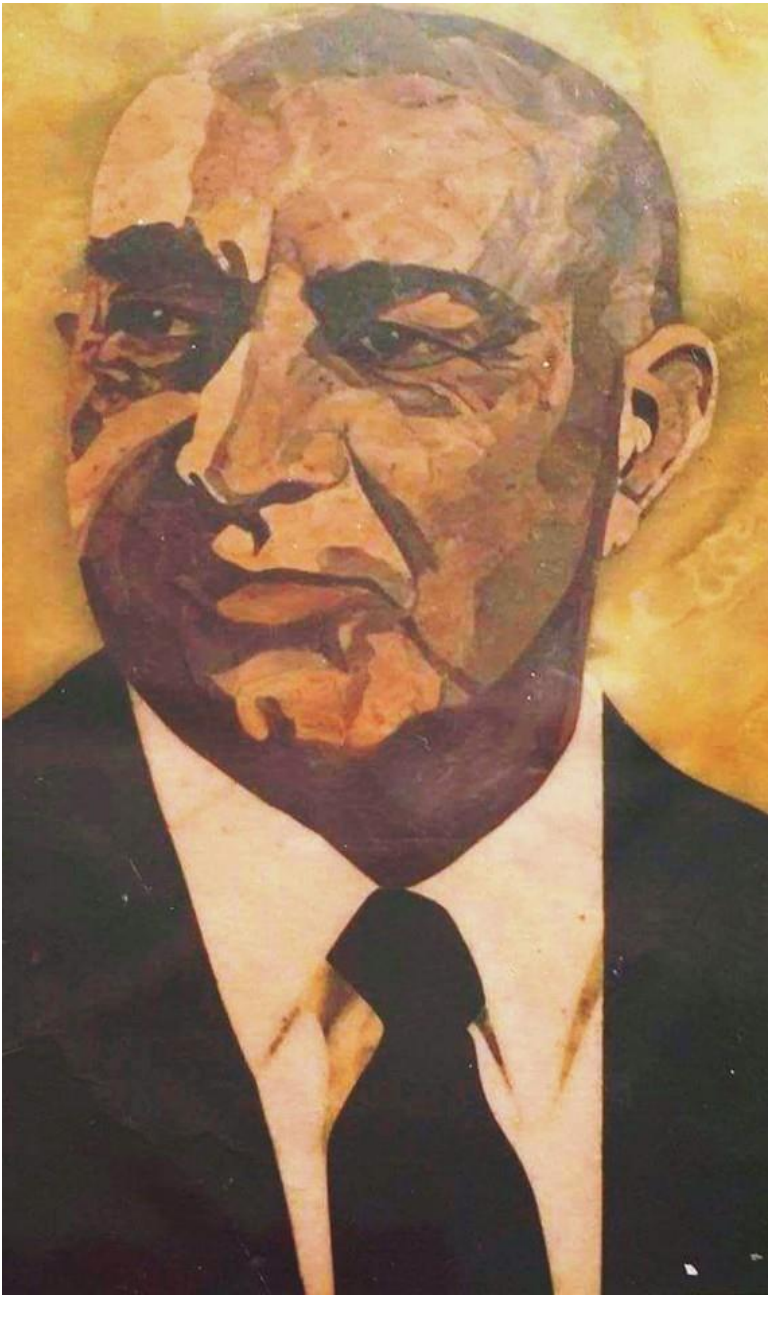

به کوشش مصطفی عمرزی

ketabton.com - The Digital Library

به کوشش مصطفی عمرزی

ketabton.com - The Digital Library

کشف و دفن دوباره

به کوشش مصطفی عمرزی

ketabton.com - The Digital Library

به کوشش مصطفی عمرزی

ketabton.com - The Digital Library

به کوشش مصطفی عمرزی

ketabton.com - The Digital Library

به کوشش مصطفی عمرزی

ketabton.com - The Digital Library

به کوشش مصطفی عمرزی

ketabton.com - The Digital Library

به کوشش مصطفی عمرزی

ketabton.com - The Digital Library

به کوشش مصطفی عمرزی

ketabton.com - The Digital Library

نزدیکان محمد داوود

به کوشش مصطفی عمرزی

ketabton.com - The Digital Library

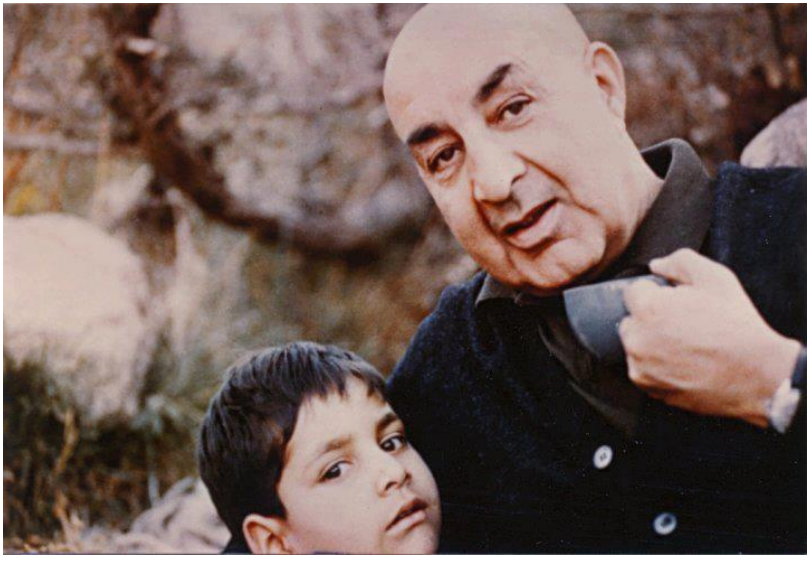

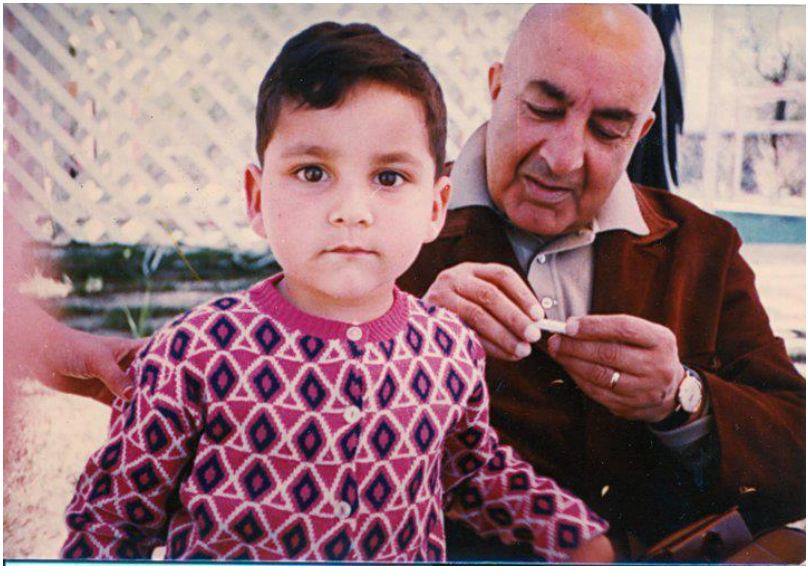

به کوشش مصطفی عمرزی

ketabton.com - The Digital Library

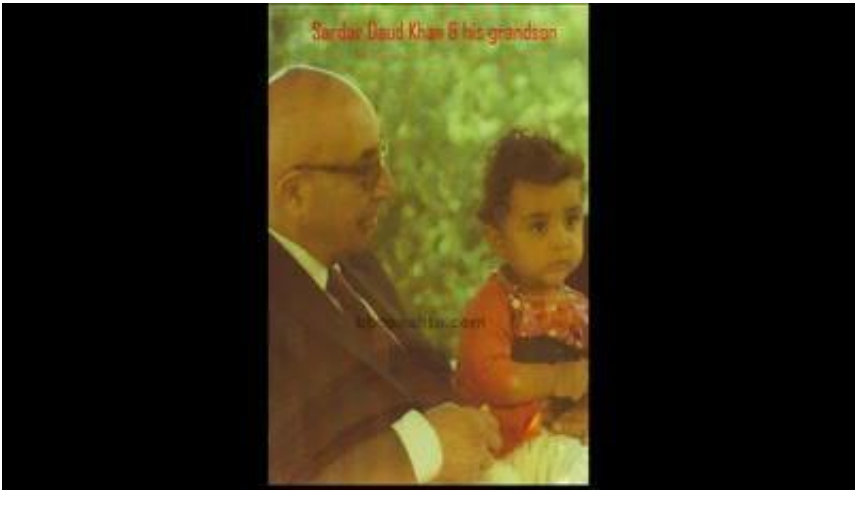

به کوشش مصطفی عمرزی

ketabton.com - The Digital Library

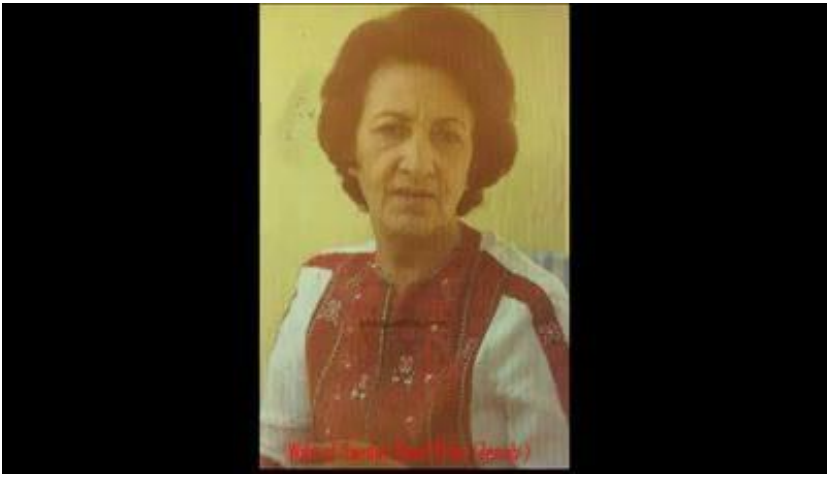

به کوشش مصطفی عمرزی

ketabton.com - The Digital Library

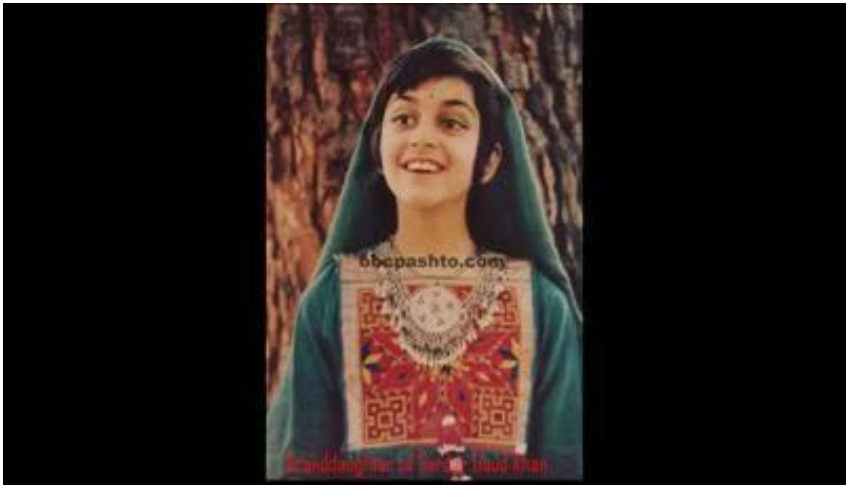

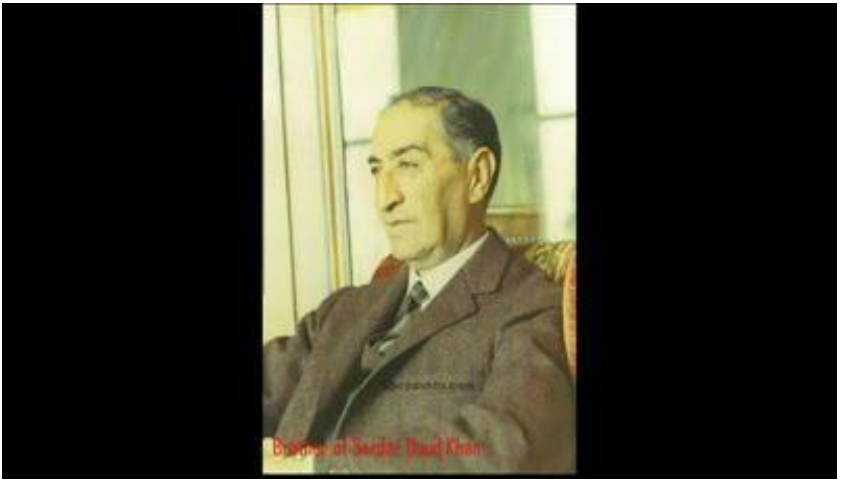

به کوشش مصطفی عمرزی

ketabton.com - The Digital Library

به کوشش مصطفی عمرزی

ketabton.com - The Digital Library

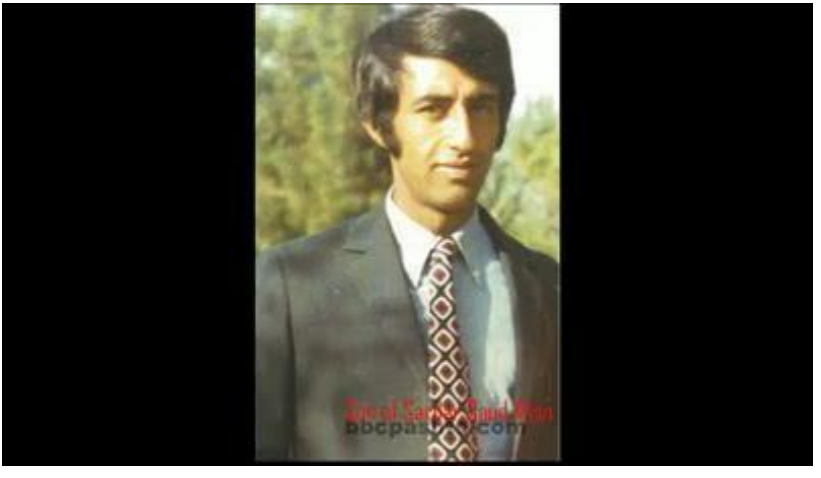

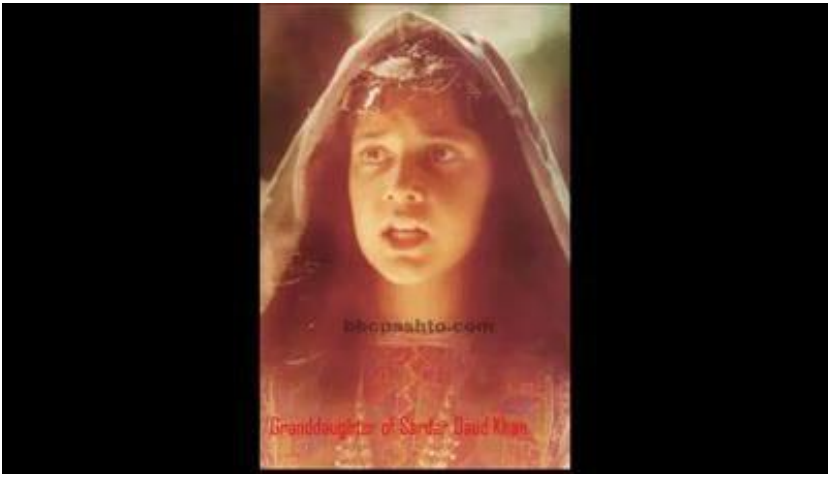

به کوشش مصطفی عمرزی

ketabton.com - The Digital Library

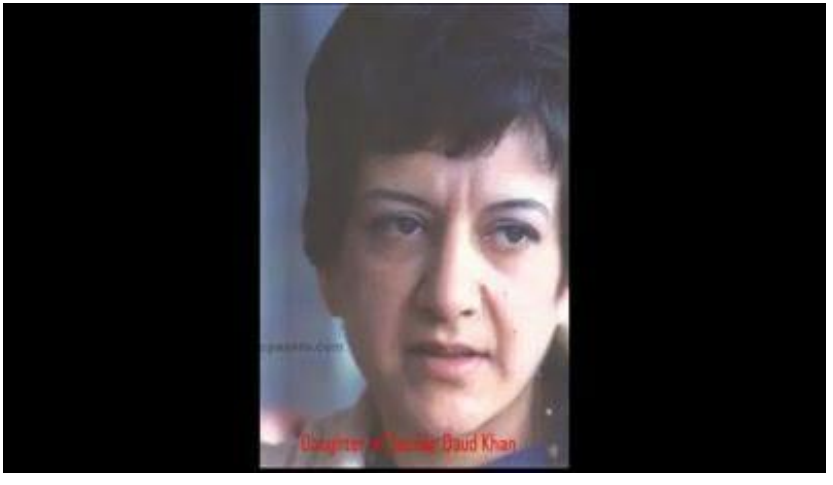

به کوشش مصطفی عمرزی

ketabton.com - The Digital Library

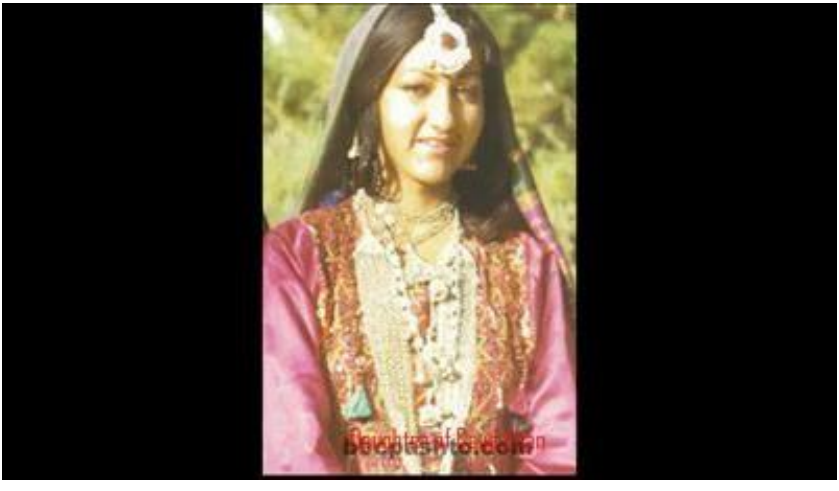

به کوشش مصطفی عمرزی

ketabton.com - The Digital Library

به کوشش مصطفی عمرزی

ketabton.com - The Digital Library

به کوشش مصطفی عمرزی

ketabton.com - The Digital Library

به کوشش مصطفی عمرزی

ketabton.com - The Digital Library

به کوشش مصطفی عمرزی

ketabton.com - The Digital Library

نور محمد تره کی

به کوشش مصطفی عمرزی

ketabton.com - The Digital Library

دبنگ مسافري

ایریک بیلی

نور محمد داؤد

ketabton.com - The Digital Library

به کوشش مصطفی عمرزی

ketabton.com - The Digital Library

به کوشش مصطفی عمرزی

ketabton.com - The Digital Library

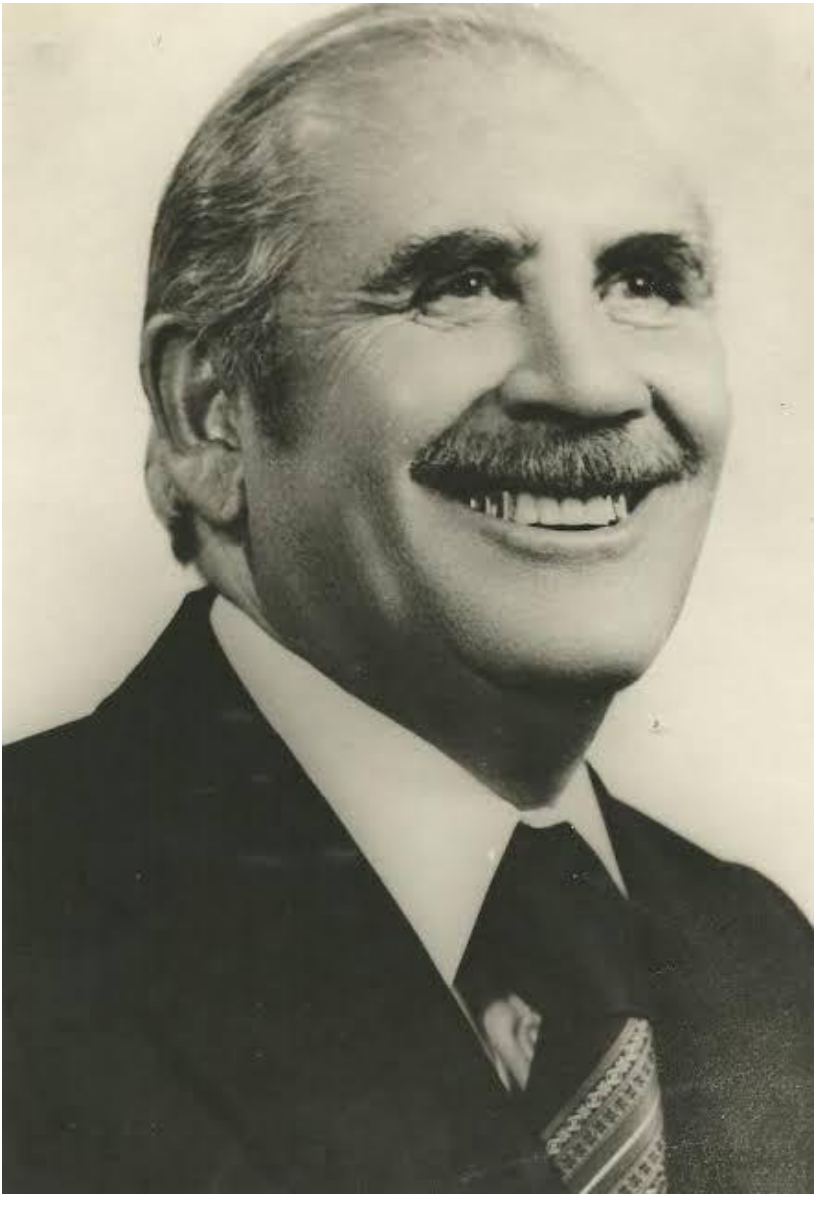

به کوشش مصطفی عمرزی

ketabton.com - The Digital Library

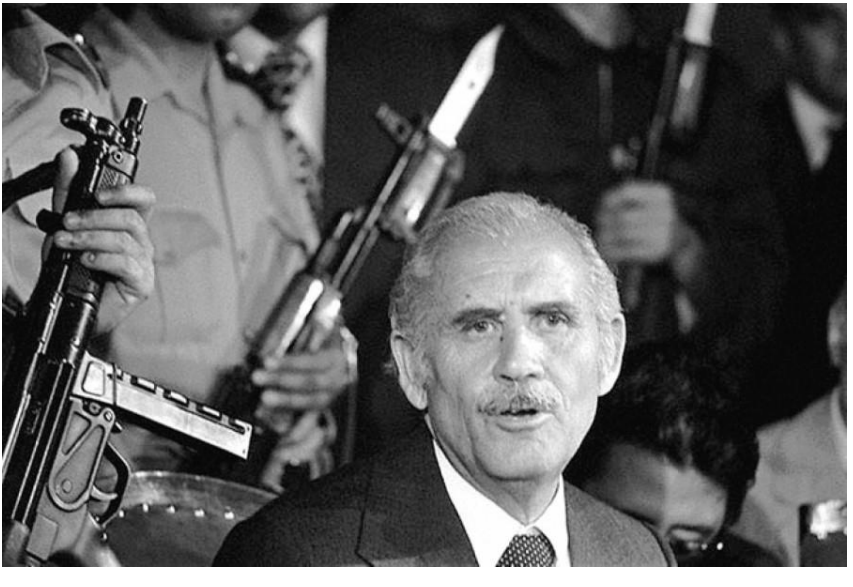

به کوشش مصطفی عمرزی

ketabton.com - The Digital Library

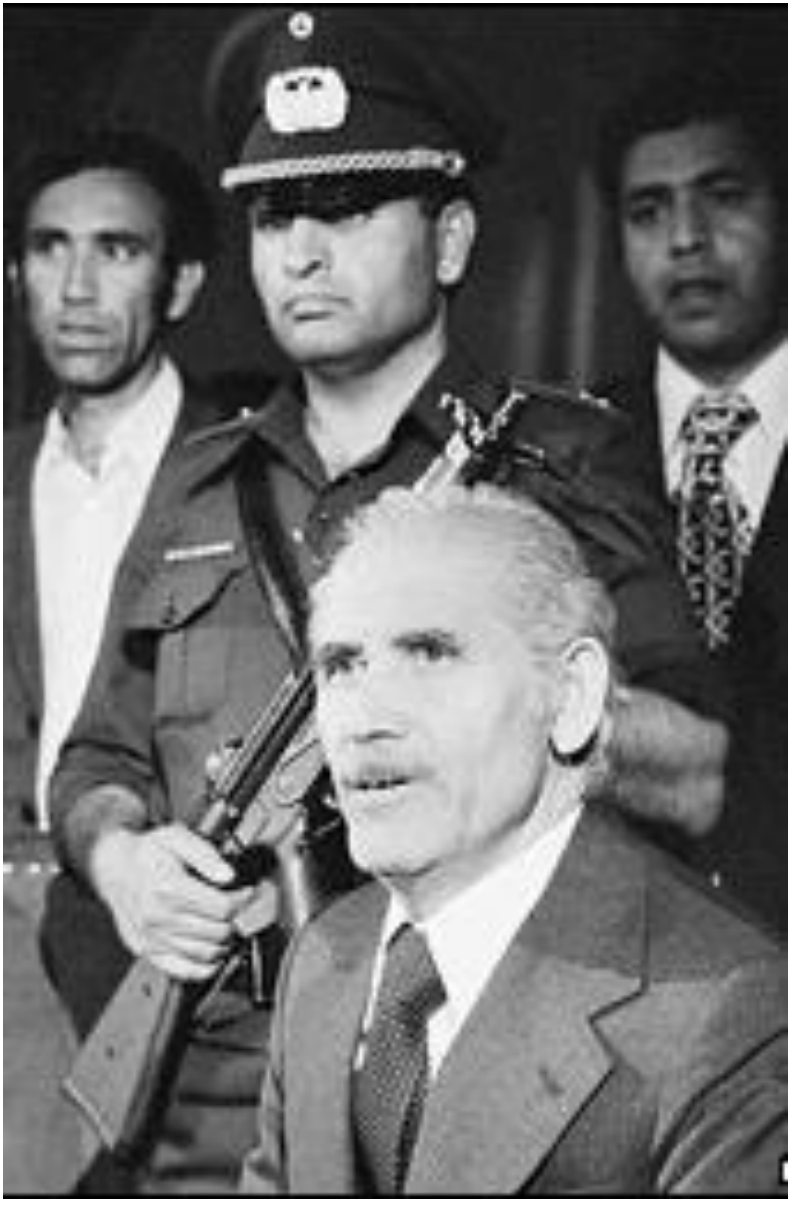

به کوشش مصطفی عمرزی

ketabton.com - The Digital Library

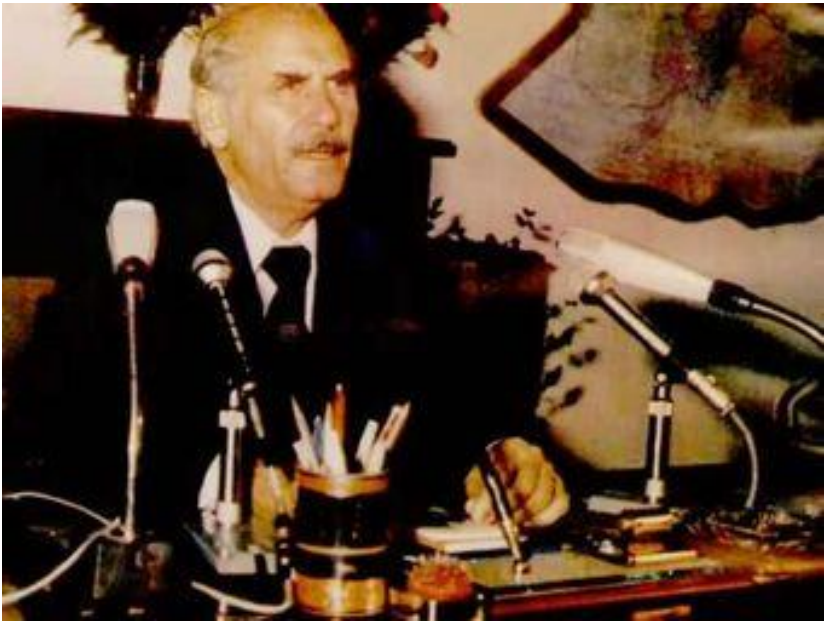

به کوشش مصطفی عمرزی

ketabton.com - The Digital Library

به کوشش مصطفی عمرزی

ketabton.com - The Digital Library

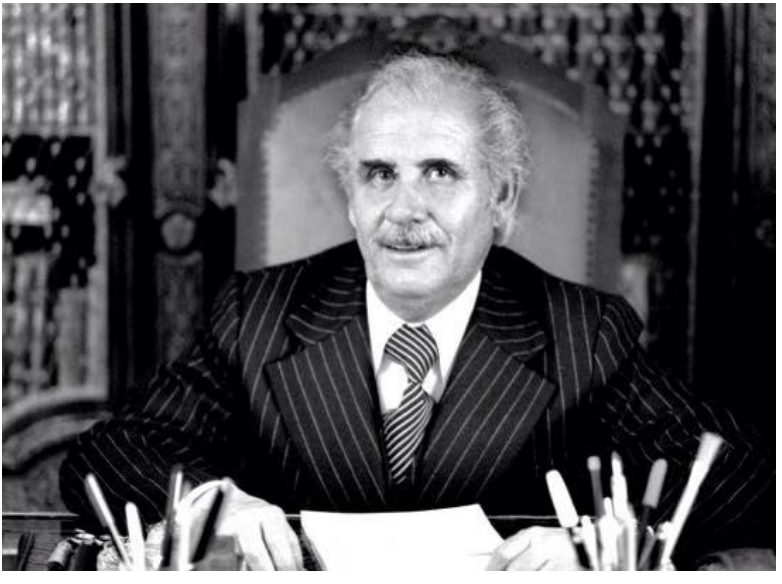

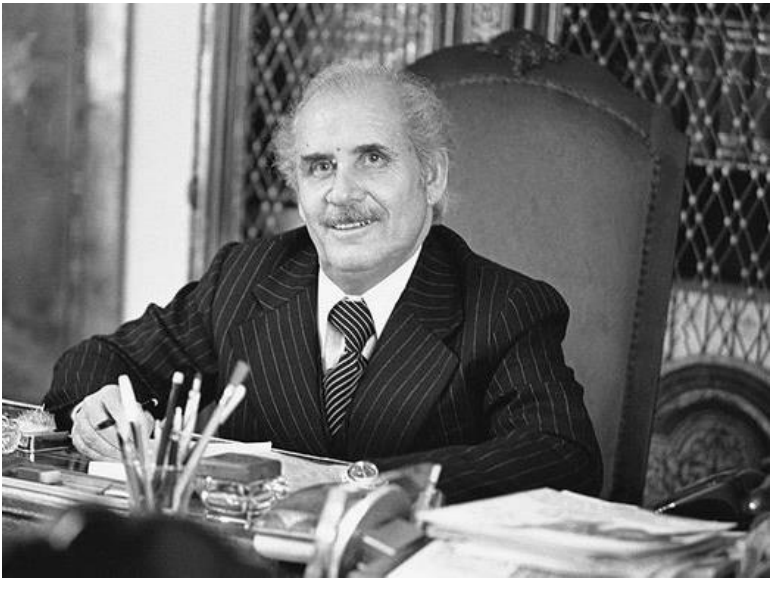

به کوشش مصطفی عمرزی

ketabton.com - The Digital Library

به کوشش مصطفی عمرزی

ketabton.com - The Digital Library

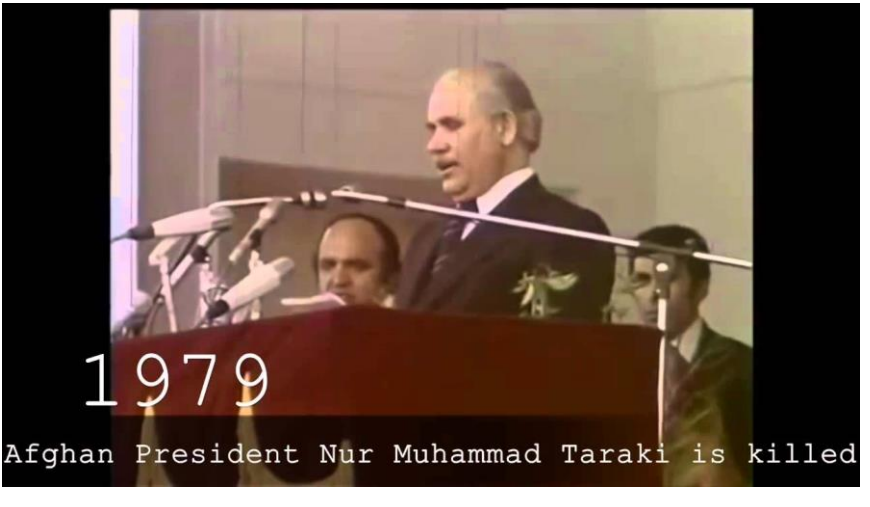

به کوشش مصطفی عمرزی

ketabton.com - The Digital Library

به کوشش مصطفی عمرزی

ketabton.com - The Digital Library

به کوشش مصطفی عمرزی

ketabton.com - The Digital Library

به کوشش مصطفی عمرزی

ketabton.com - The Digital Library

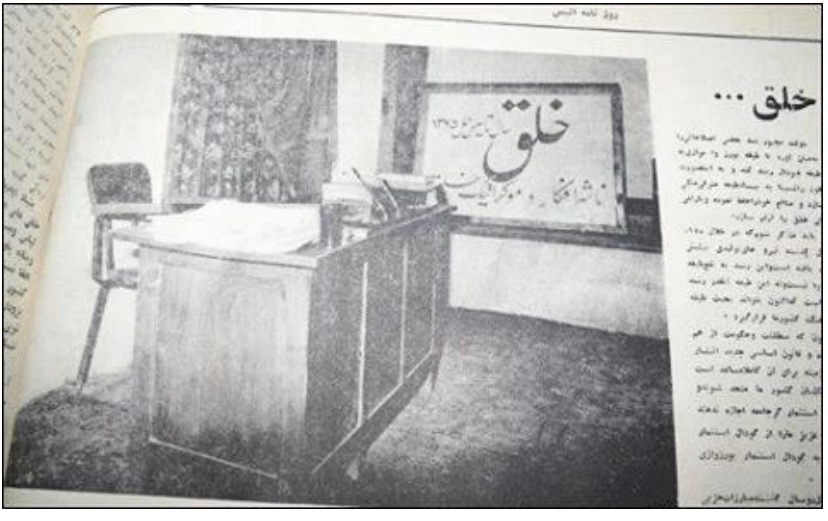

به کوشش مصطفی عمرزی

ketabton.com - The Digital Library

حفیظ الله امین

به کوشش مصطفی عمرزی

ketabton.com - The Digital Library

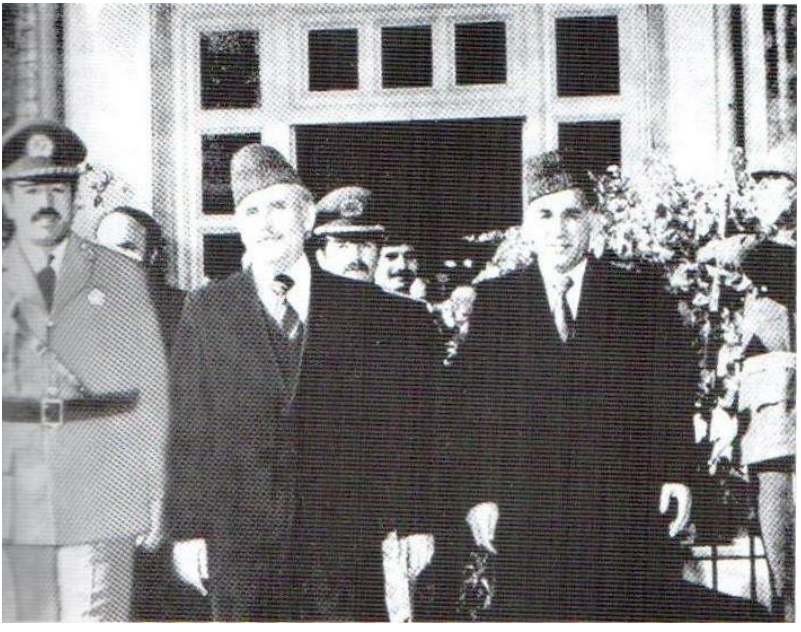

به کوشش مصطفی عمرزی

ketabton.com - The Digital Library

به کوشش مصطفی عمرزی

ketabton.com - The Digital Library

به کوشش مصطفی عمرزی

ketabton.com - The Digital Library

به کوشش مصطفی عمرزی

ketabton.com - The Digital Library

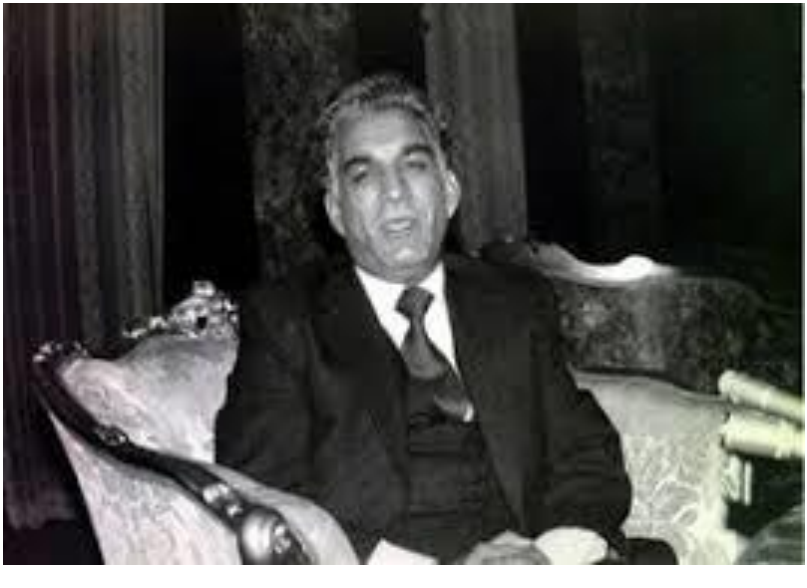

به کوشش مصطفی عمرزی

ketabton.com - The Digital Library

به کوشش مصطفی عمرزی

ketabton.com - The Digital Library

به کوشش مصطفی عمرزی

ketabton.com - The Digital Library

به کوشش مصطفی عمرزی

ketabton.com - The Digital Library

به کوشش مصطفی عمرزی

ketabton.com - The Digital Library

به کوشش مصطفی عمرزی

ketabton.com - The Digital Library

به کوشش مصطفی عمرزی

ketabton.com - The Digital Library

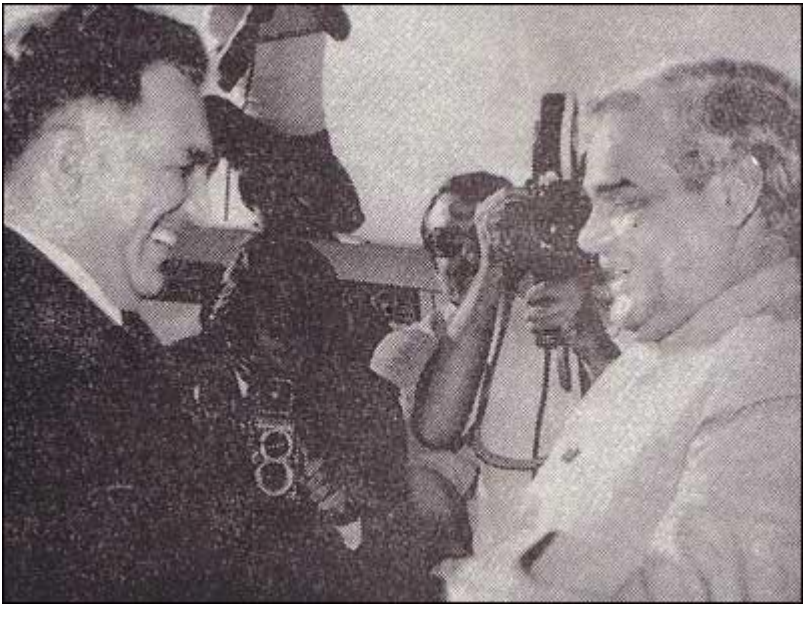

به کوشش مصطفی عمرزی

ketabton.com - The Digital Library

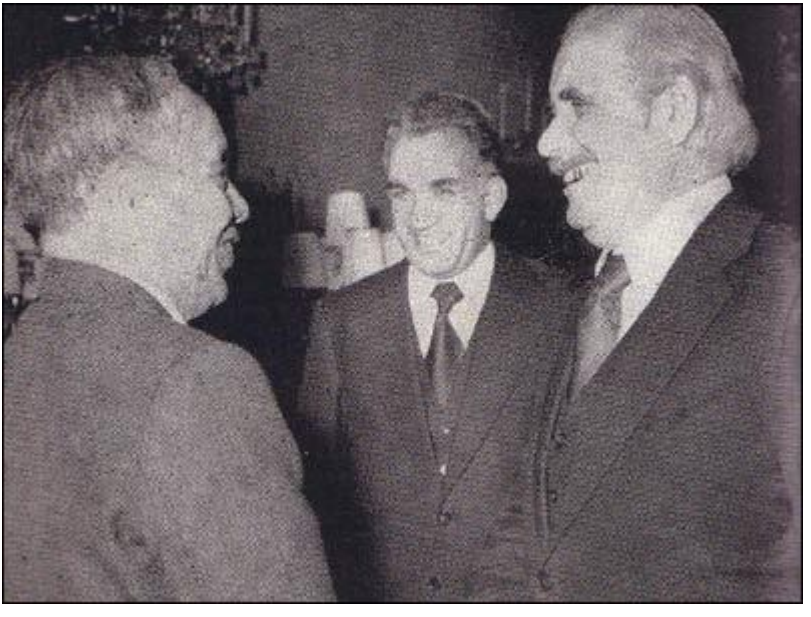

به کوشش مصطفی عمرزی

ketabton.com - The Digital Library

به کوشش مصطفی عمرزی

ketabton.com - The Digital Library

ketabton.com - The Digital Library

ببرک کارمل
قدیمی

به کوشش مصطفی عمرزی

ketabton.com - The Digital Library

به کوشش مصطفی عمرزی

ketabton.com - The Digital Library

به کوشش مصطفی عمرزی

ketabton.com - The Digital Library

به کوشش مصطفی عمرزی

ketabton.com - The Digital Library

به کوشش مصطفی عمرزی

ketabton.com - The Digital Library

ریاست جمهوری

به کوشش مصطفی عمرزی

ketabton.com - The Digital Library

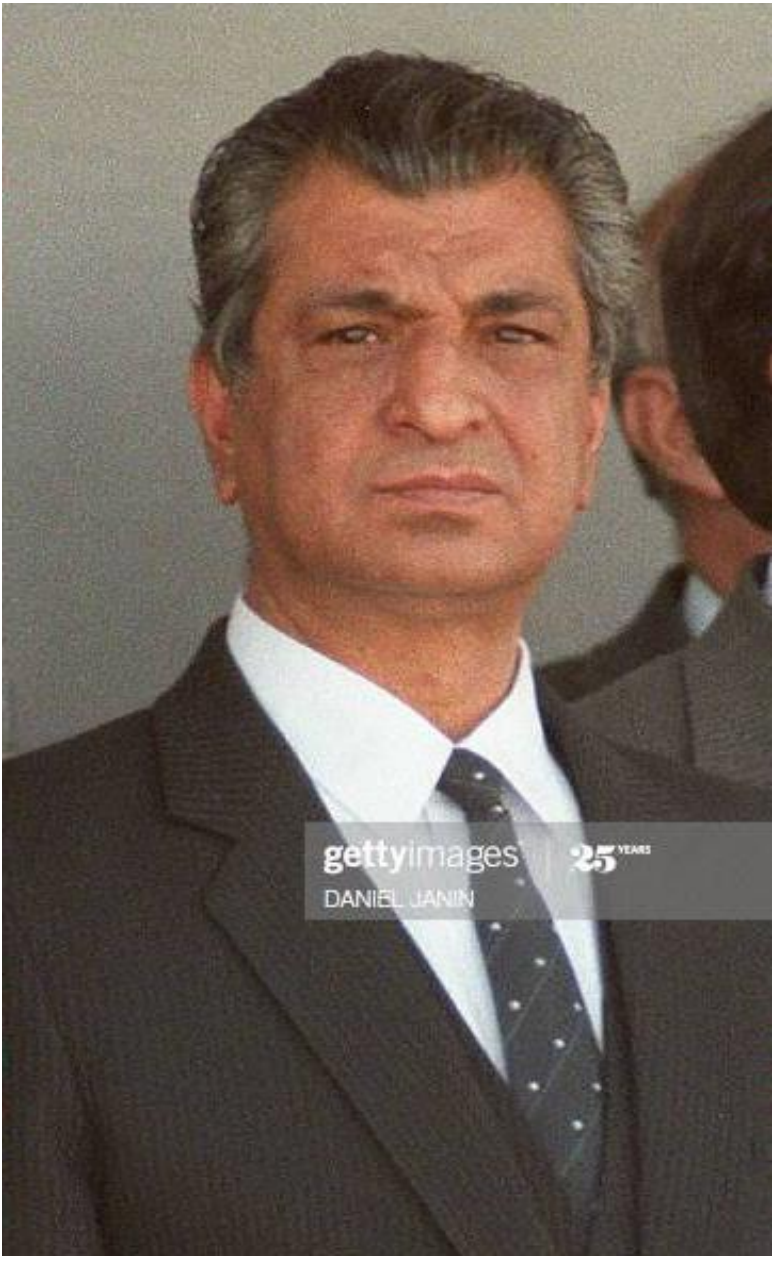

به کوشش مصطفی عمرزی

ketabton.com - The Digital Library

به کوشش مصطفی عمرزی

ketabton.com - The Digital Library

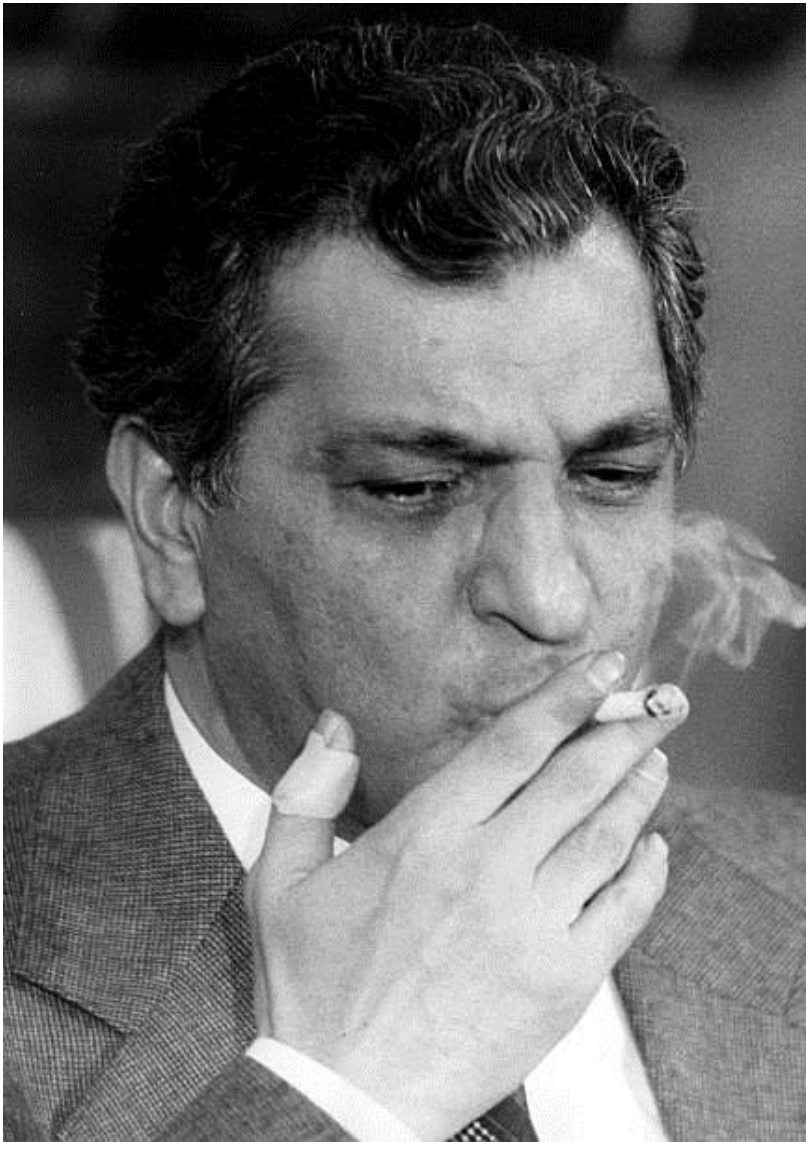

به کوشش مصطفی عمرزی

ketabton.com - The Digital Library

به کوشش مصطفی عمرزی

ketabton.com - The Digital Library

به کوشش مصطفی عمرزی

ketabton.com - The Digital Library

به کوشش مصطفی عمرزی

ketabton.com - The Digital Library

به کوشش مصطفی عمرزی

ketabton.com - The Digital Library

به کوشش مصطفی عمرزی

ketabton.com - The Digital Library

به کوشش مصطفی عمرزی

ketabton.com - The Digital Library

به کوشش مصطفی عمرزی

ketabton.com - The Digital Library

به کوشش مصطفی عمرزی

ketabton.com - The Digital Library

به کوشش مصطفی عمرزی

ketabton.com - The Digital Library

به کوشش مصطفی عمرزی

ketabton.com - The Digital Library

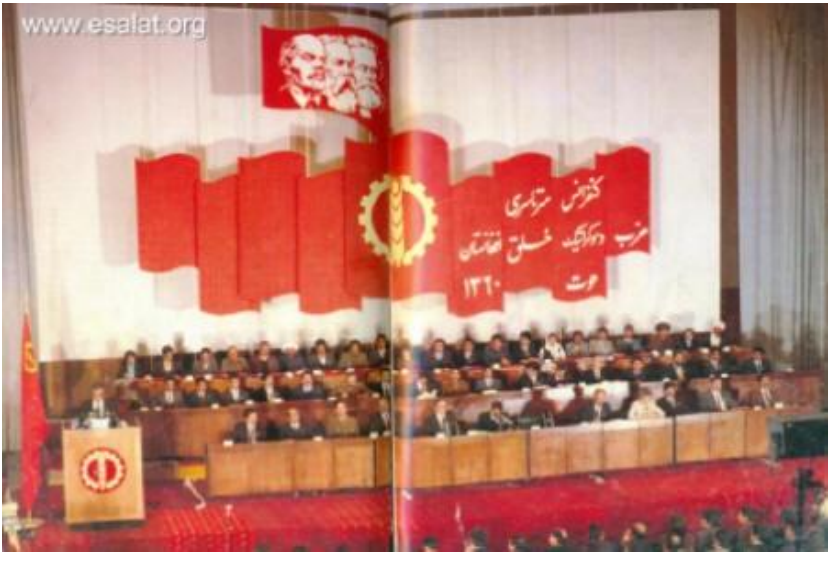

به کوشش مصطفی عمرزی

ketabton.com - The Digital Library

به کوشش مصطفی عمرزی

ketabton.com - The Digital Library

به کوشش مصطفی عمرزی

ketabton.com - The Digital Library

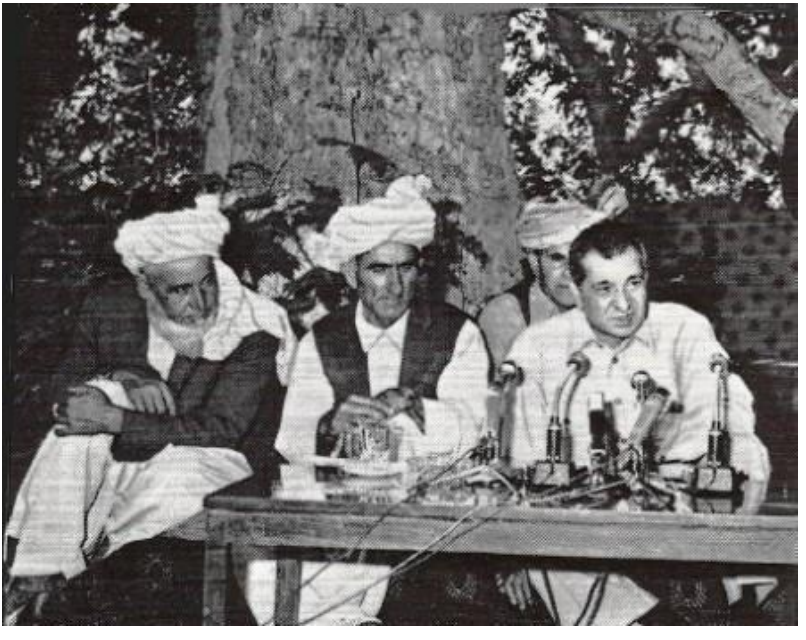

به کوشش مصطفی عمرزی

ketabton.com - The Digital Library

به کوشش مصطفی عمرزی

ketabton.com - The Digital Library

به کوشش مصطفی عمرزی

ketabton.com - The Digital Library

به کوشش مصطفی عمرزی

ketabton.com - The Digital Library

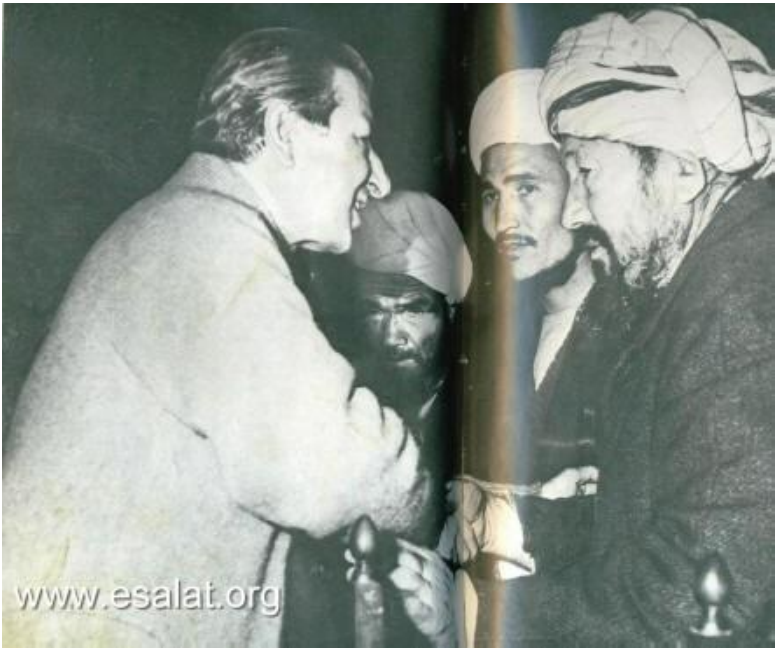

به کوشش مصطفی عمرزی

ketabton.com - The Digital Library

به کوشش مصطفی عمرزی

ketabton.com - The Digital Library

به کوشش مصطفی عمرزی

ketabton.com - The Digital Library

به کوشش مصطفی عمرزی

ketabton.com - The Digital Library

به کوشش مصطفی عمرزی

ketabton.com - The Digital Library

به کوشش مصطفی عمرزی

ketabton.com - The Digital Library

به کوشش مصطفی عمرزی

ketabton.com - The Digital Library

به کوشش مصطفی عمرزی

ketabton.com - The Digital Library

به کوشش مصطفی عمرزی

ketabton.com - The Digital Library

به کوشش مصطفی عمرزی

ketabton.com - The Digital Library

به کوشش مصطفی عمرزی

ketabton.com - The Digital Library

به کوشش مصطفی عمرزی

ketabton.com - The Digital Library

27 февраля 1981 года в Кремле состоялась беседа Генерального секретаря ЦК КПСС, Председателя Президиума Верховного Совета СССР Леонида Ильича Брежнева с Генеральным секретарем ЦК НДПА, Председателем Революционного совета ДРА Бабраком Кармалем. Были обсуждены вопросы дальнейшего развития связей между КПСС и НДПА, углубления всестороннего советско-афганского сотрудничества. Состоялся обмен мнениями по некоторым международным проблемам.

به کوشش مصطفی عمرزی

ketabton.com - The Digital Library

به کوشش مصطفی عمرزی

ketabton.com - The Digital Library

به کوشش مصطفی عمرزی

ketabton.com - The Digital Library

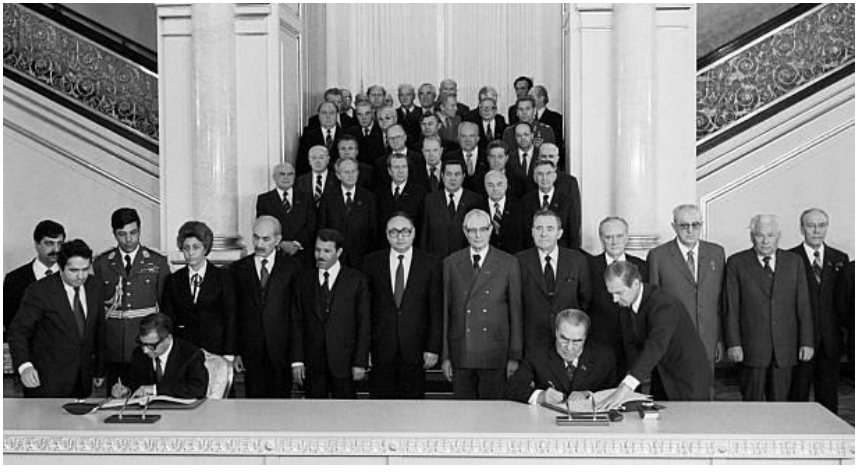

به کوشش مصطفی عمرزی

ketabton.com - The Digital Library

به کوشش مصطفی عمرزی

ketabton.com - The Digital Library

به کوشش مصطفی عمرزی

ketabton.com - The Digital Library

به کوشش مصطفی عمرزی

ketabton.com - The Digital Library

به کوشش مصطفی عمرزی

ketabton.com - The Digital Library

به کوشش مصطفی عمرزی

ketabton.com - The Digital Library

به کوشش مصطفی عمرزی

ketabton.com - The Digital Library

اواخر عمر در کانتینر

به کوشش مصطفی عمرزی

ketabton.com - The Digital Library

به کوشش مصطفی عمرزی

ketabton.com - The Digital Library

نجیب الله
قدیمی

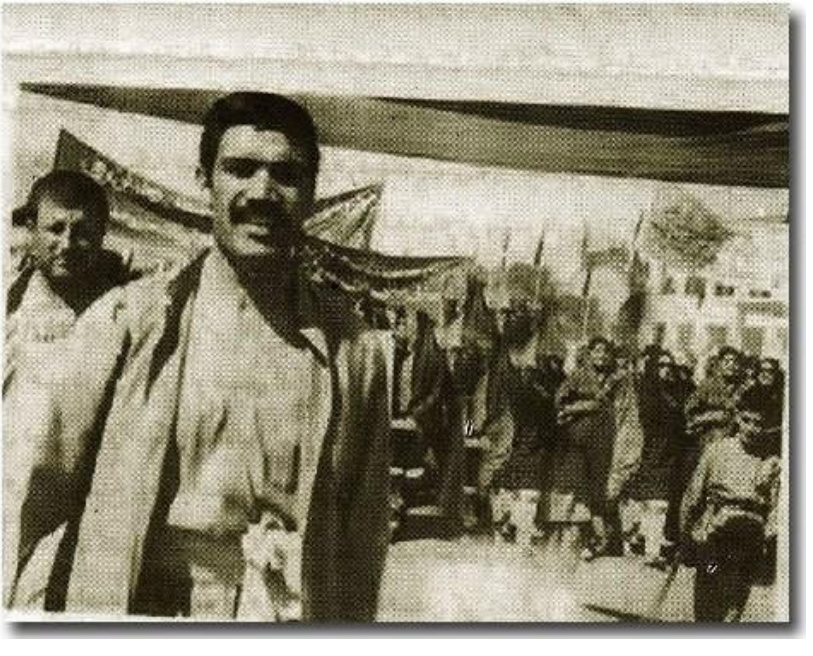

به کوشش مصطفی عمرزی

ketabton.com - The Digital Library

ریاست جمهوری

به کوشش مصطفی عمرزی

ketabton.com - The Digital Library

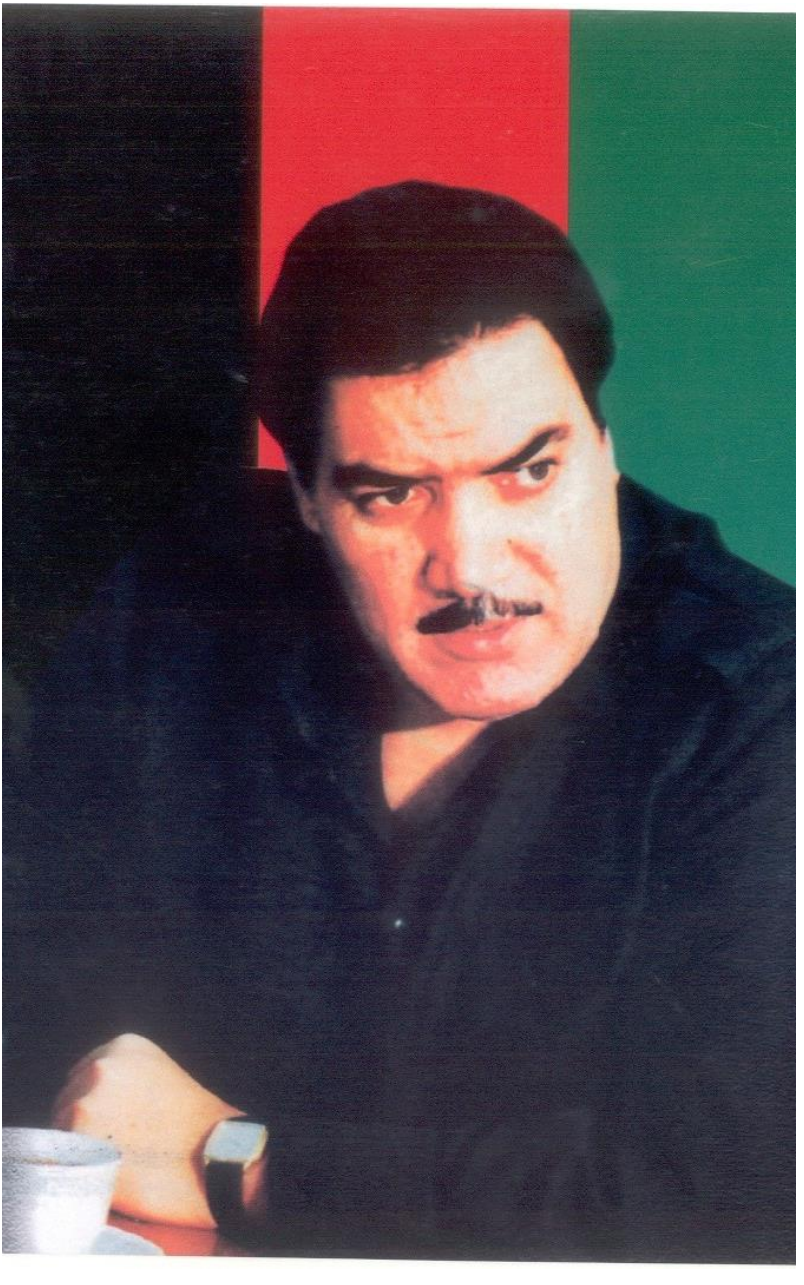

به کوشش مصطفی عمرزی

ketabton.com - The Digital Library

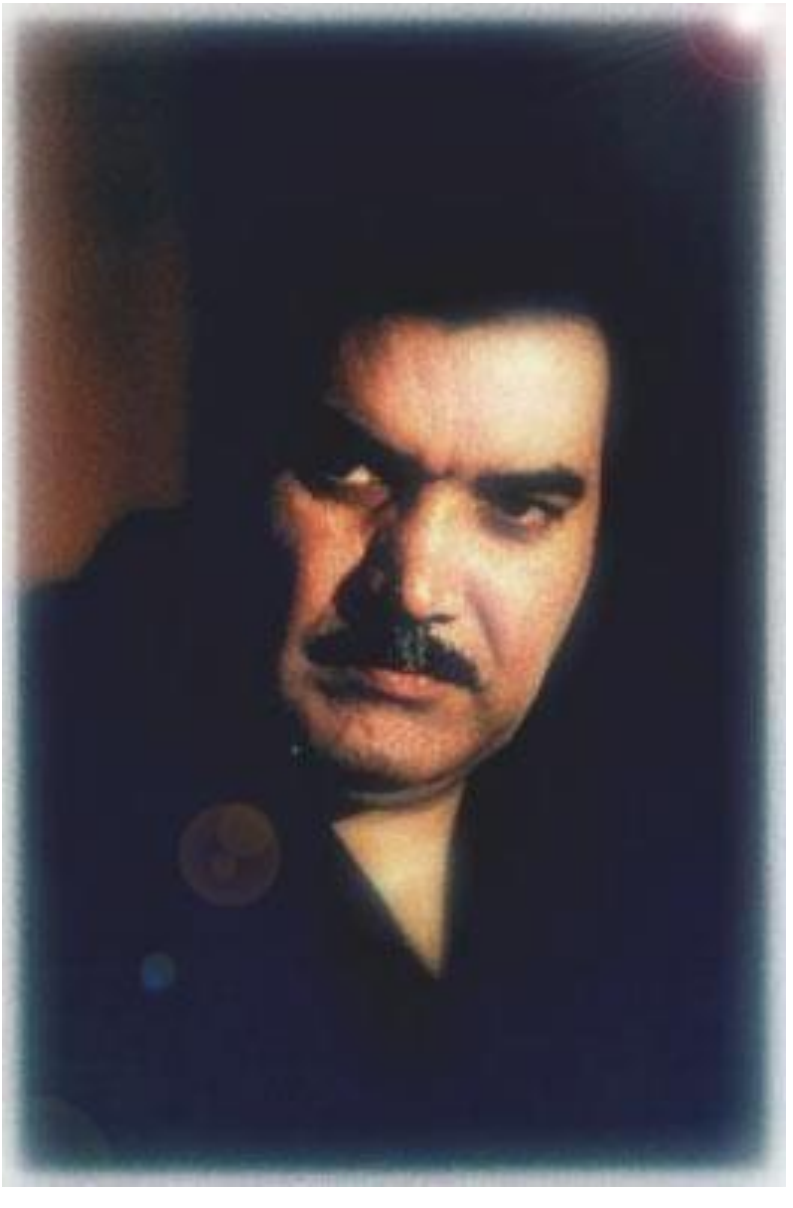

به کوشش مصطفی عمرزی

ketabton.com - The Digital Library

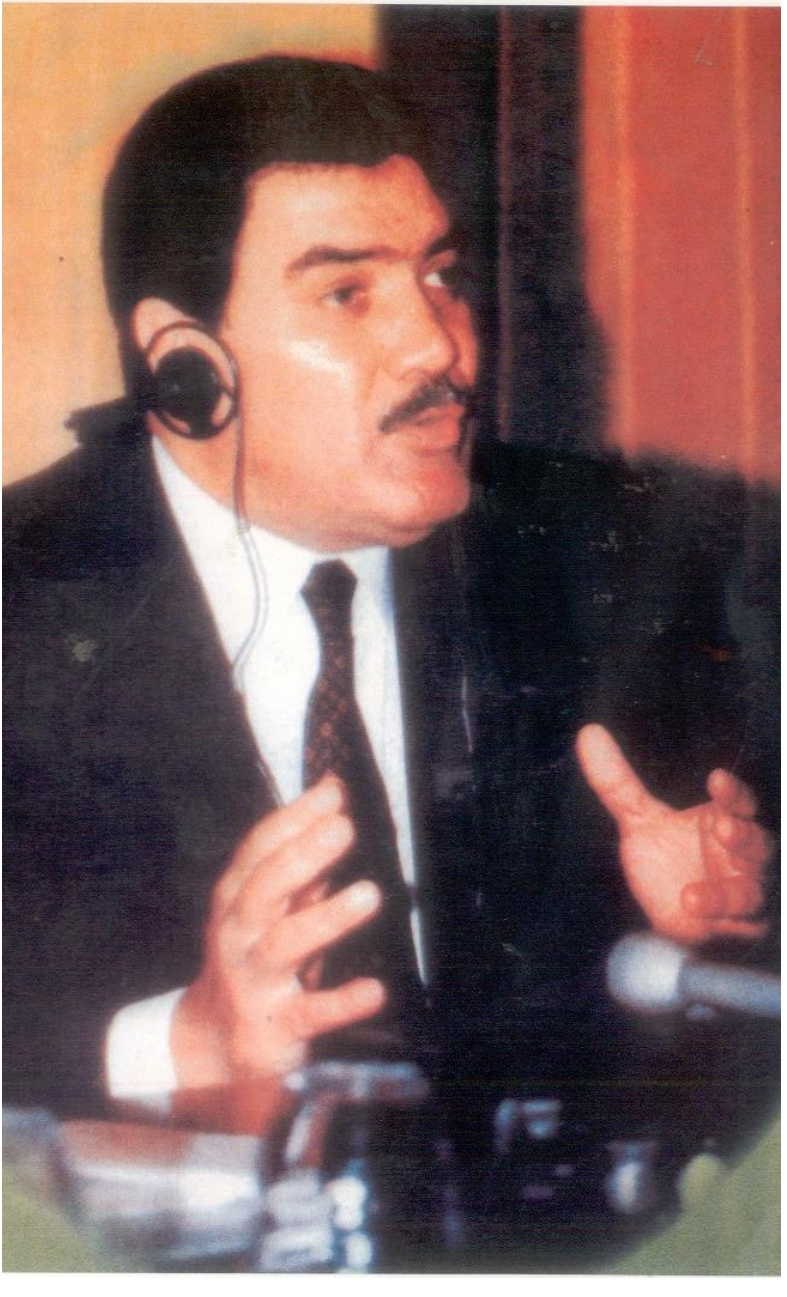

به کوشش مصطفی عمرزی

ketabton.com - The Digital Library

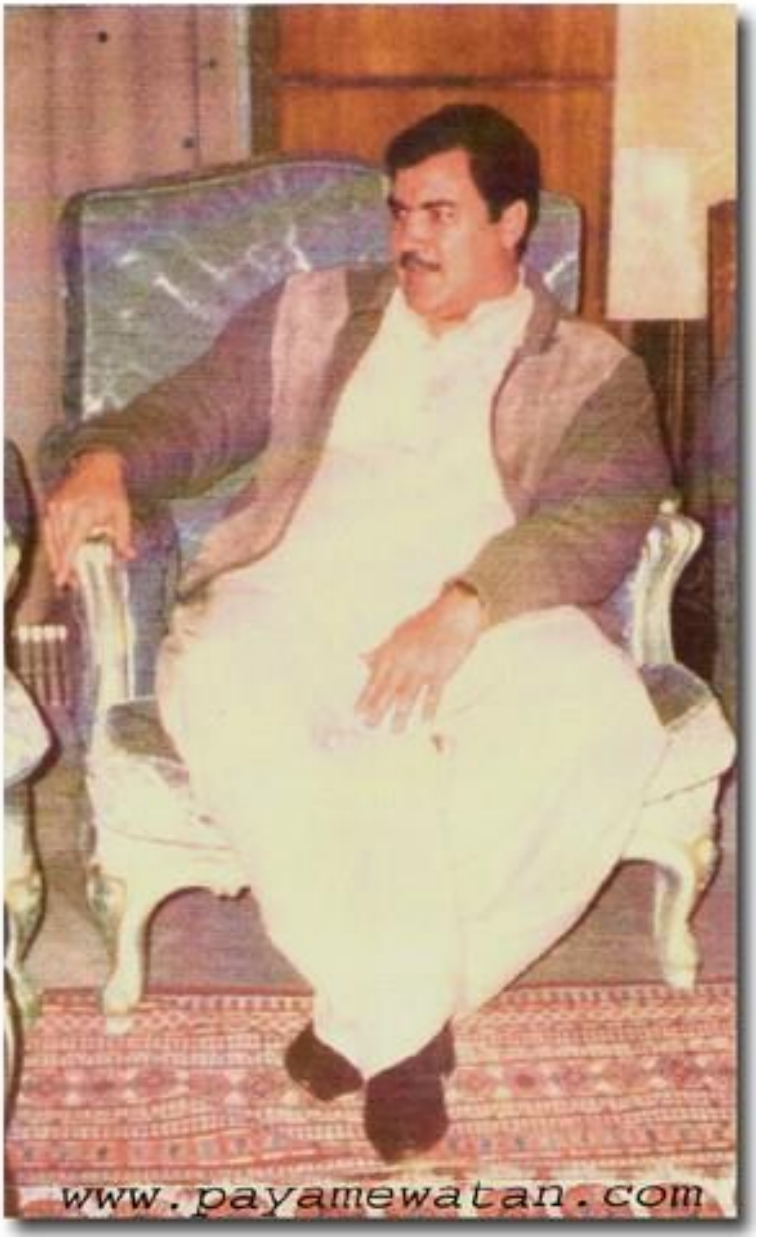

به کوشش مصطفی عمرزی

ketabton.com - The Digital Library

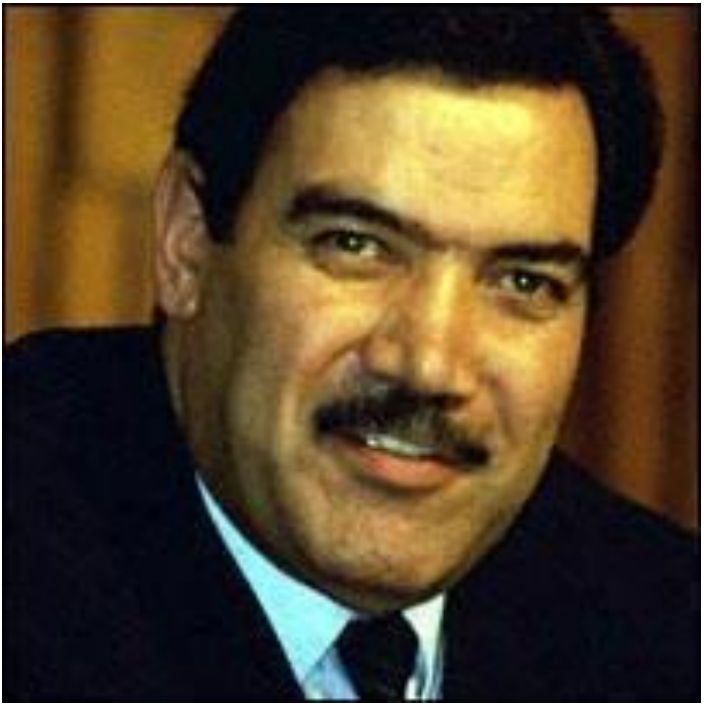

به کوشش مصطفی عمرزی

ketabton.com - The Digital Library

به کوشش مصطفی عمرزی

ketabton.com - The Digital Library

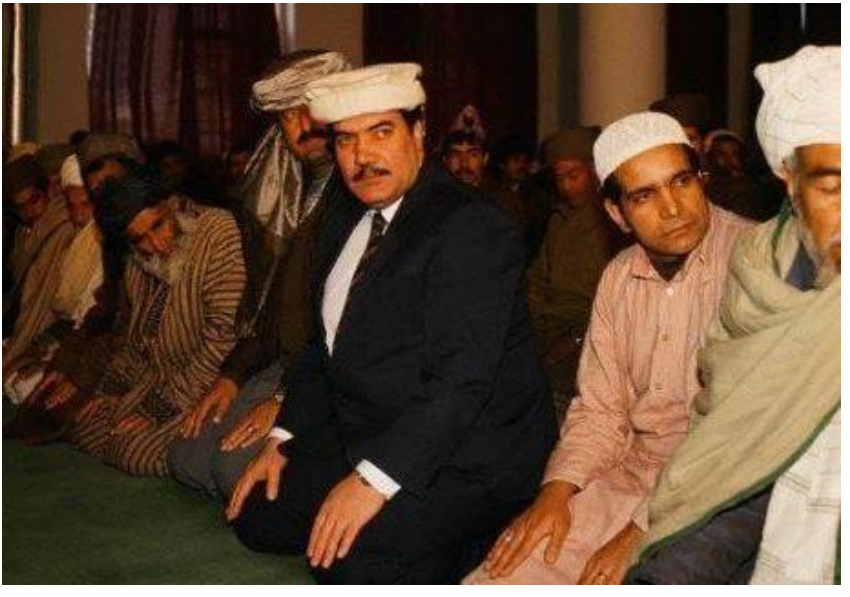

به کوشش مصطفی عمرزی

ketabton.com - The Digital Library

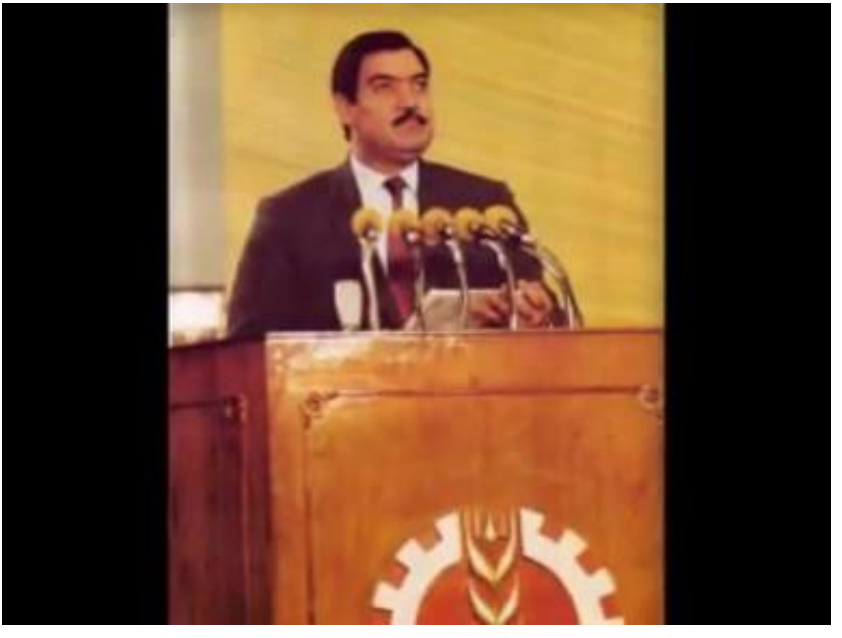

به کوشش مصطفی عمرزی

ketabton.com - The Digital Library

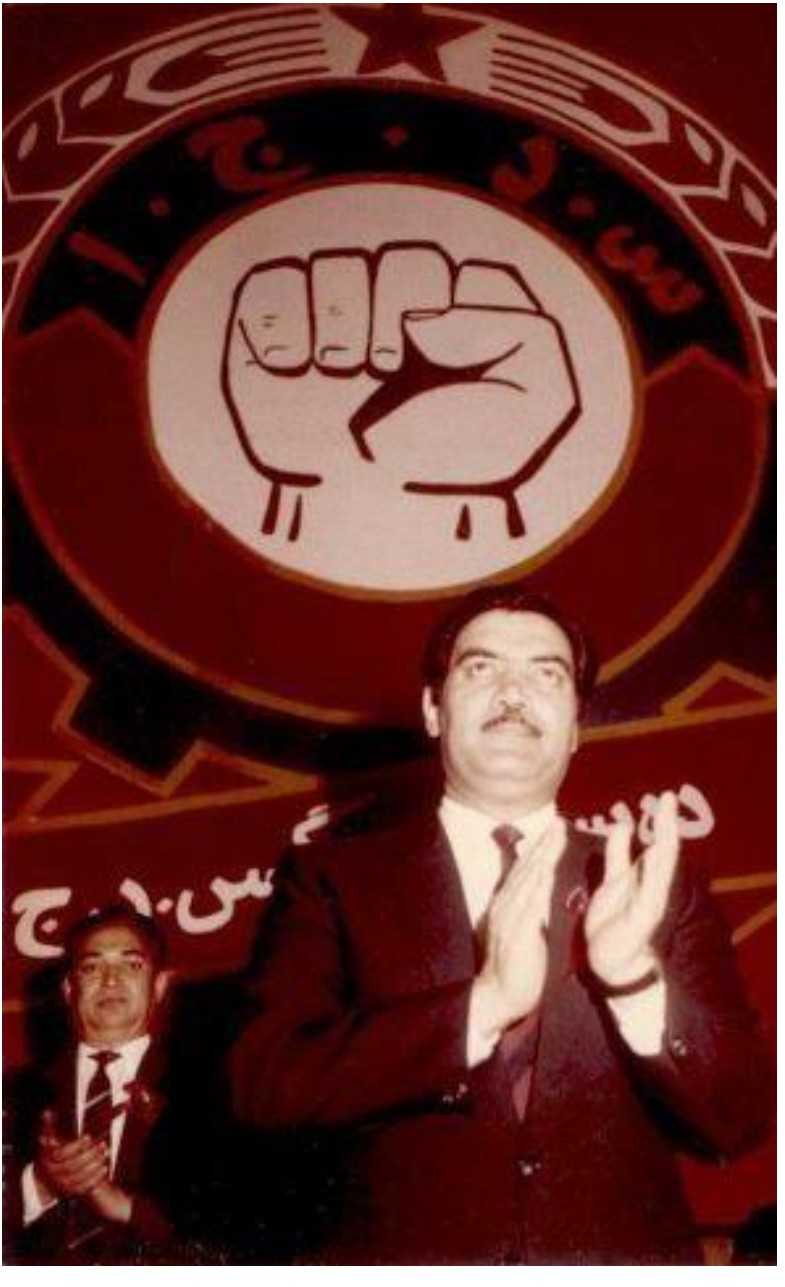

به کوشش مصطفی عمرزی

ketabton.com - The Digital Library

به کوشش مصطفی عمرزی

ketabton.com - The Digital Library

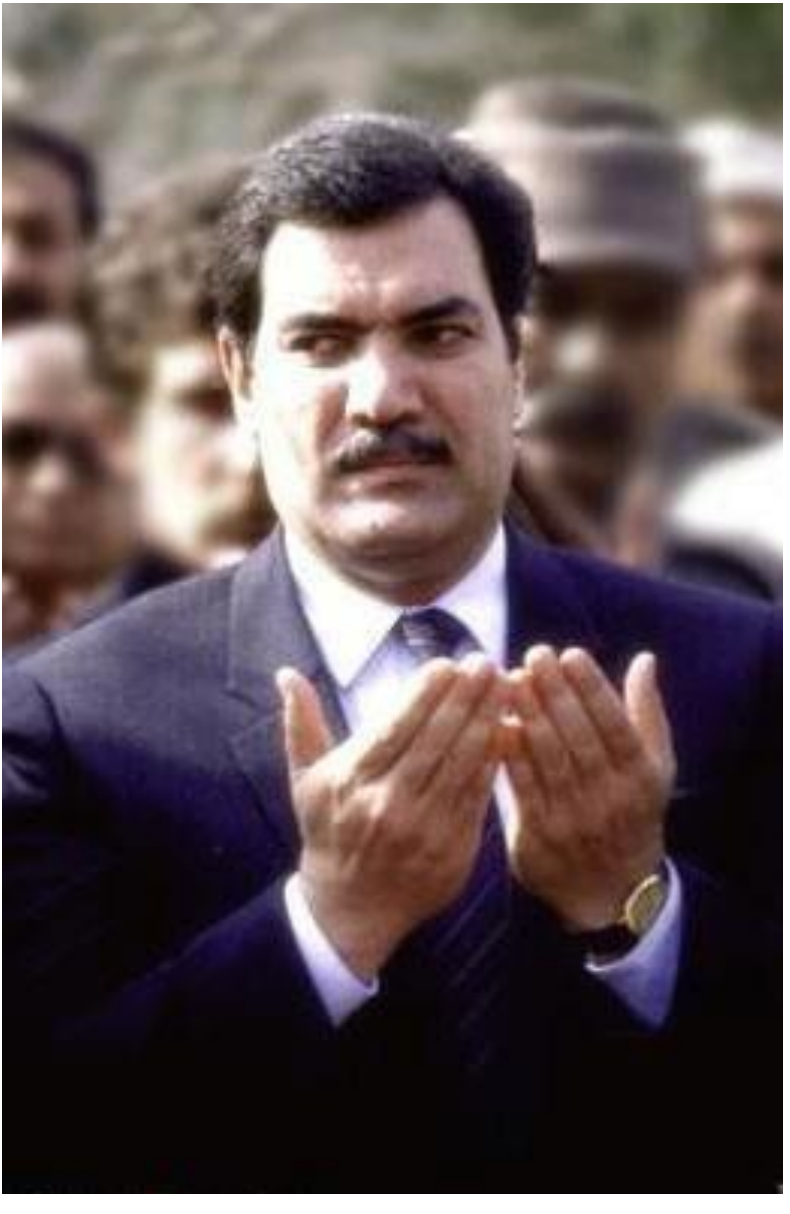

به کوشش مصطفی عمرزی

ketabton.com - The Digital Library

به کوشش مصطفی عمرزی

ketabton.com - The Digital Library

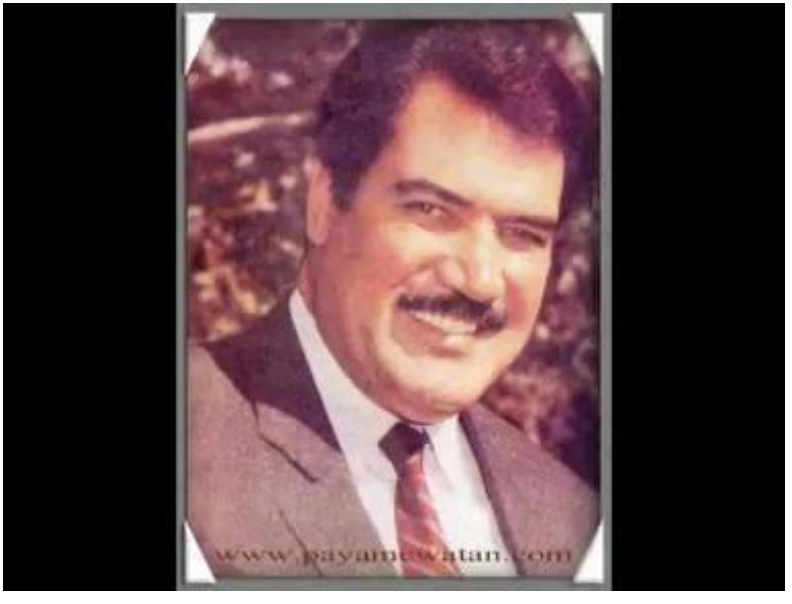

به کوشش مصطفی عمرزی

ketabton.com - The Digital Library

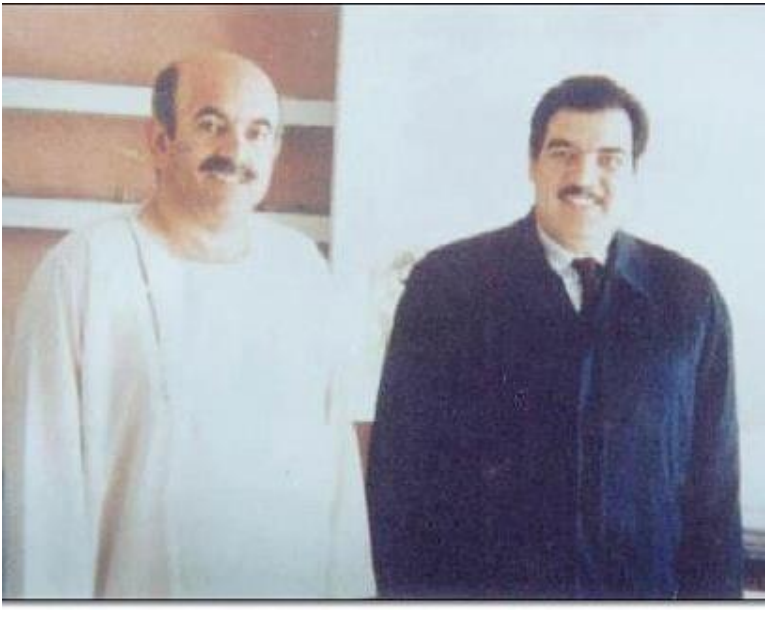

به کوشش مصطفی عمرزی

ketabton.com - The Digital Library

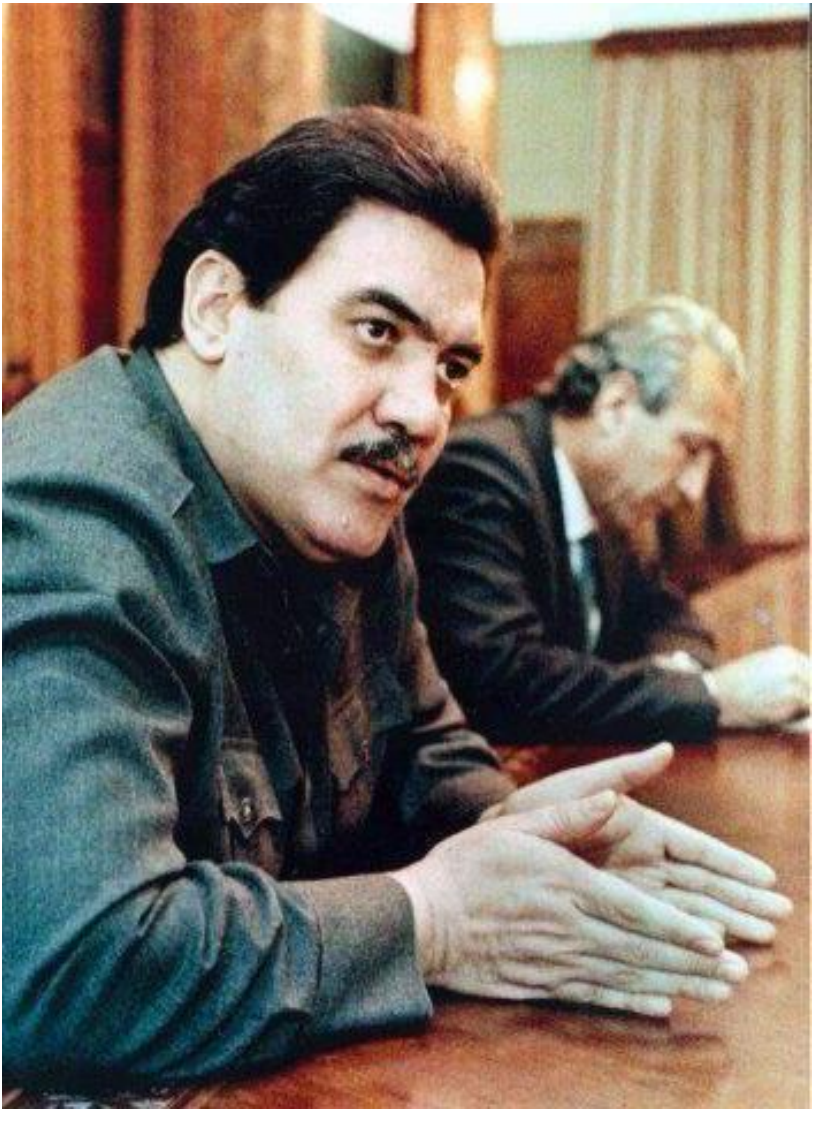

به کوشش مصطفی عمرزی

ketabton.com - The Digital Library

به کوشش مصطفی عمرزی

ketabton.com - The Digital Library

به کوشش مصطفی عمرزی

ketabton.com - The Digital Library

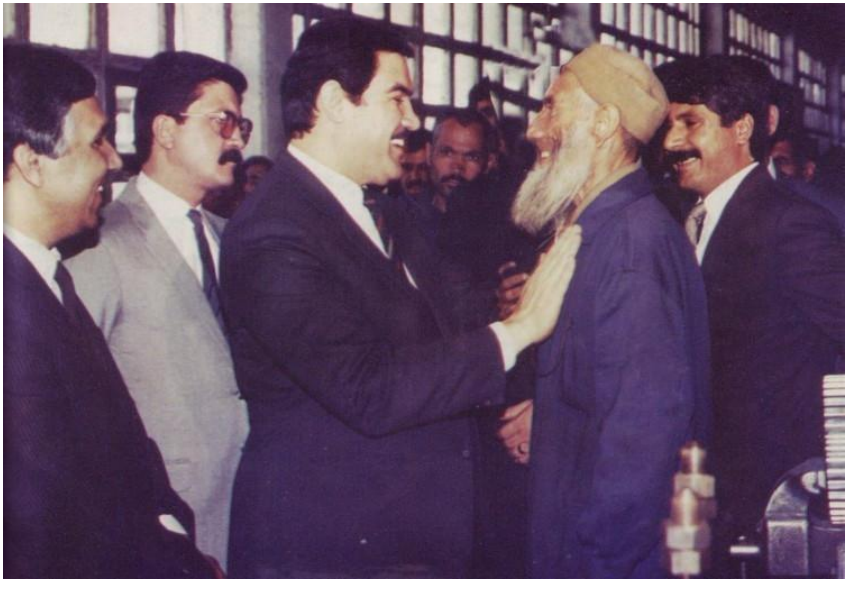

به کوشش مصطفی عمرزی

ketabton.com - The Digital Library

به کوشش مصطفی عمرزی

ketabton.com - The Digital Library

به کوشش مصطفی عمرزی

ketabton.com - The Digital Library

به کوشش مصطفی عمرزی

ketabton.com - The Digital Library

به کوشش مصطفی عمرزی

ketabton.com - The Digital Library

Comrade Najib with foreign guests.

به کوشش مصطفی عمرزی

ketabton.com - The Digital Library

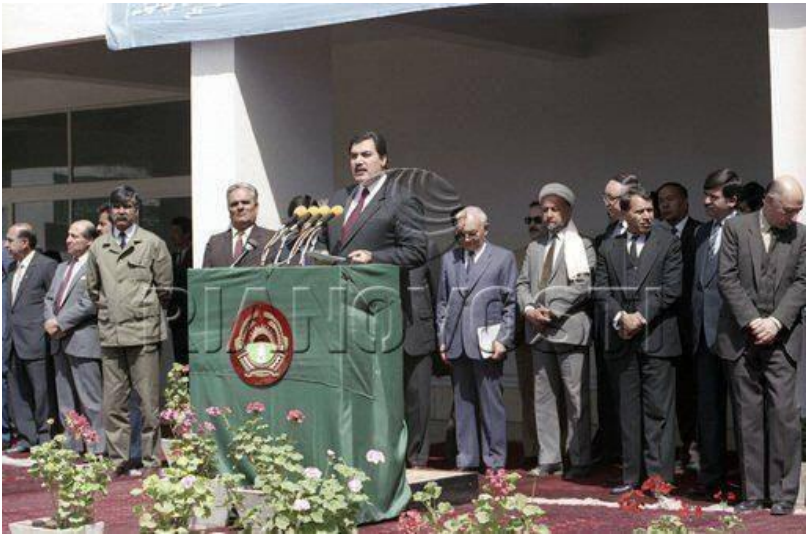

به کوشش مصطفی عمرزی

ketabton.com - The Digital Library

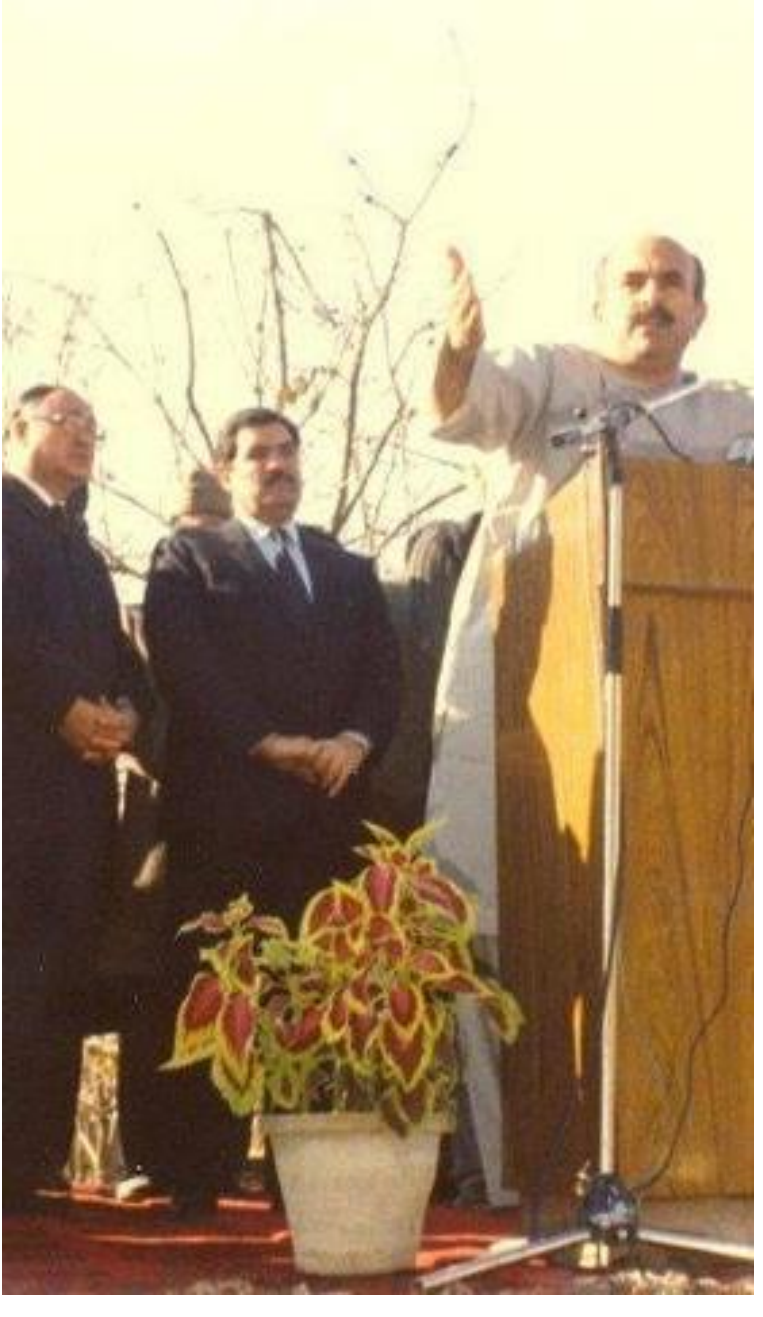

به کوشش مصطفی عمرزی

ketabton.com - The Digital Library

به کوشش مصطفی عمرزی

ketabton.com - The Digital Library

به کوشش مصطفی عمرزی

ketabton.com - The Digital Library

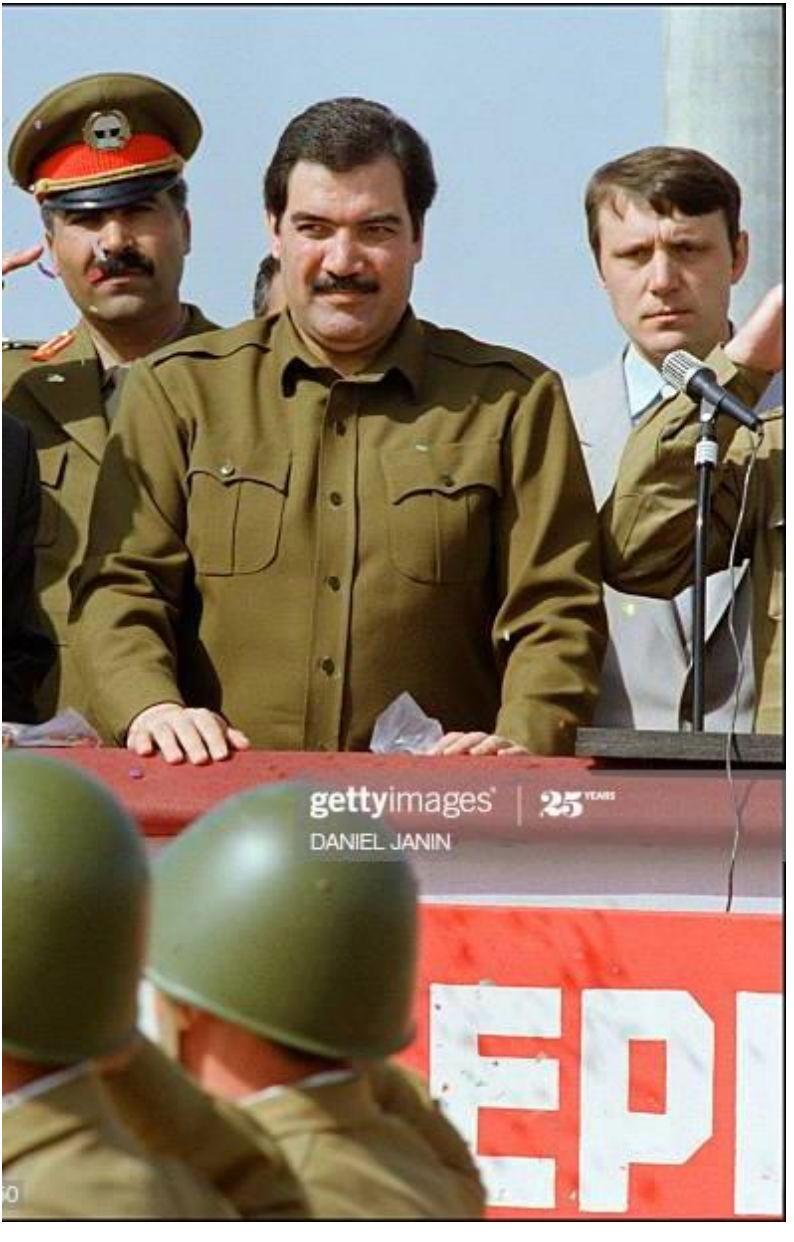

به کوشش مصطفی عمرزی

ketabton.com - The Digital Library

به کوشش مصطفی عمرزی

ketabton.com - The Digital Library

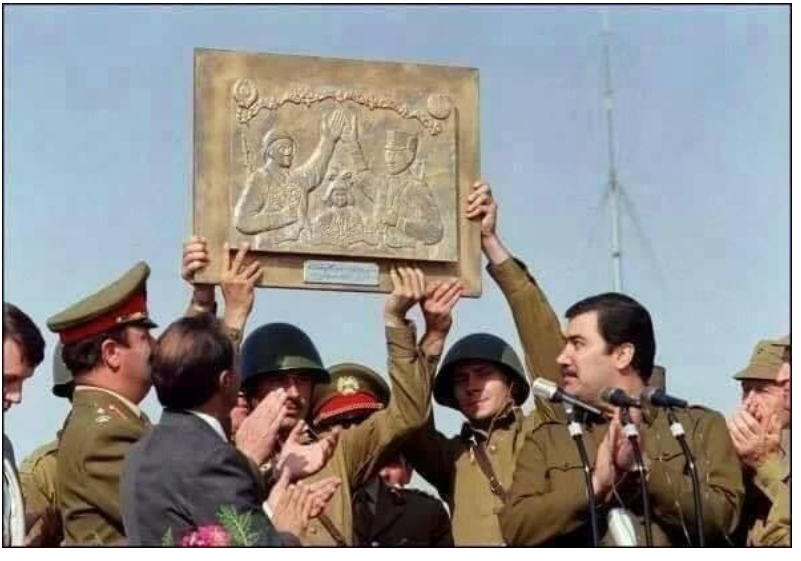

به کوشش مصطفی عمرزی

ketabton.com - The Digital Library

به کوشش مصطفی عمرزی

ketabton.com - The Digital Library

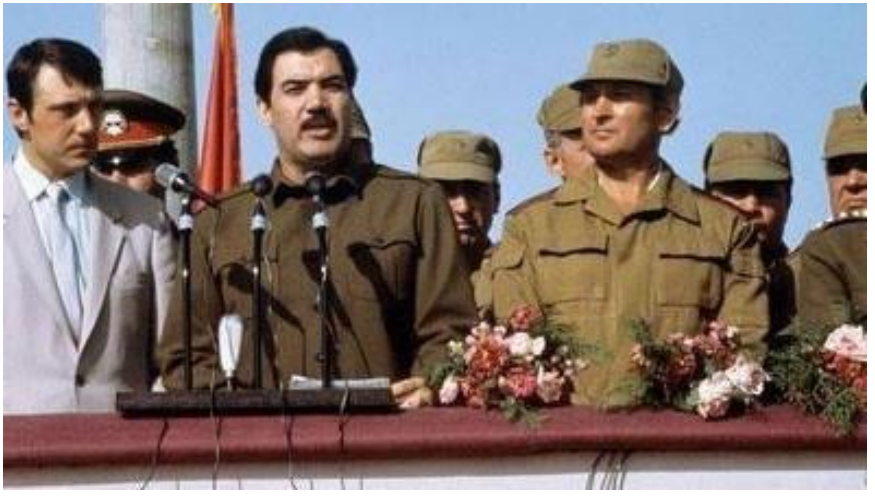

به کوشش مصطفی عمرزی

ketabton.com - The Digital Library

به کوشش مصطفی عمرزی

ketabton.com - The Digital Library

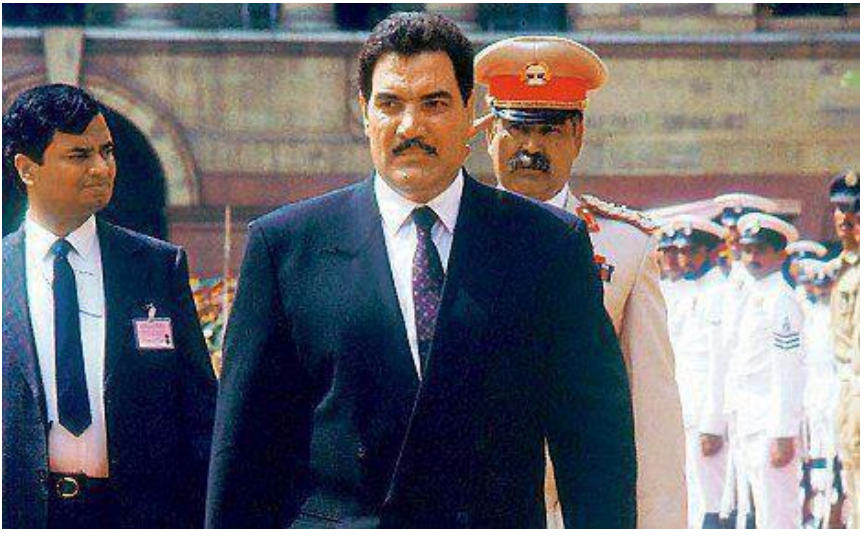

به کوشش مصطفی عمرزی

ketabton.com - The Digital Library

به کوشش مصطفی عمرزی

ketabton.com - The Digital Library

به کوشش مصطفی عمرزی

ketabton.com - The Digital Library

به کوشش مصطفی عمرزی

ketabton.com - The Digital Library

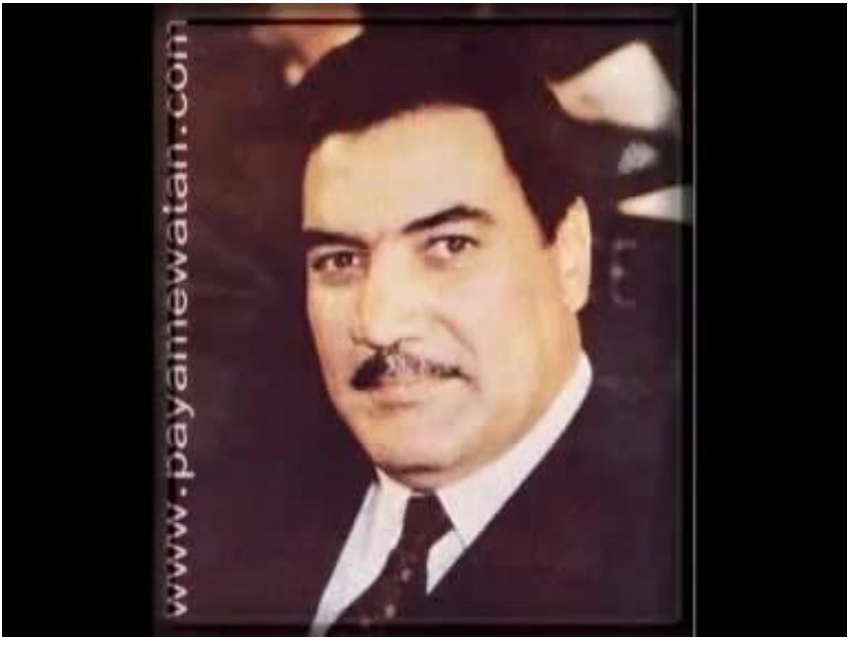

به کوشش مصطفی عمرزی

ketabton.com - The Digital Library

پناهنده گی و اعدام

به کوشش مصطفی عمرزی

ketabton.com - The Digital Library

به کوشش مصطفی عمرزی

ketabton.com - The Digital Library

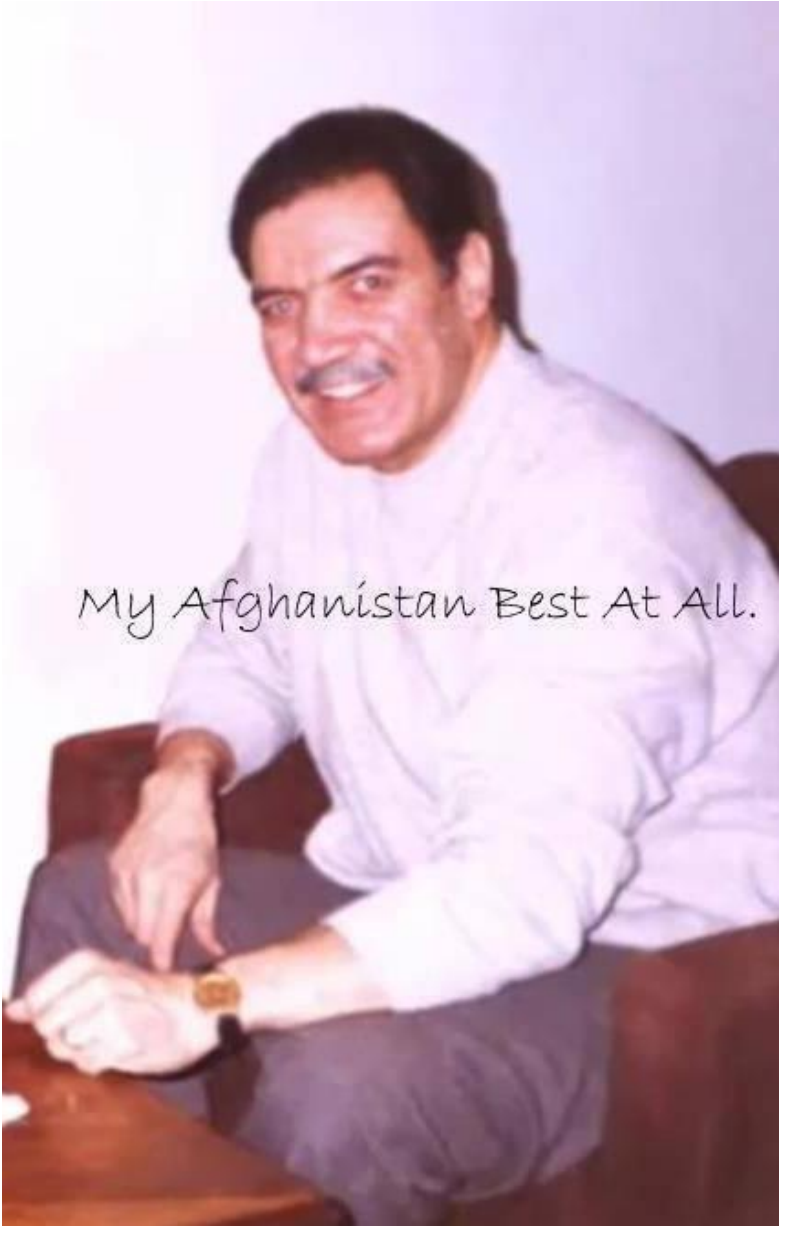

به کوشش مصطفی عمرزی

ketabton.com - The Digital Library

به کوشش مصطفی عمرزی

ketabton.com - The Digital Library

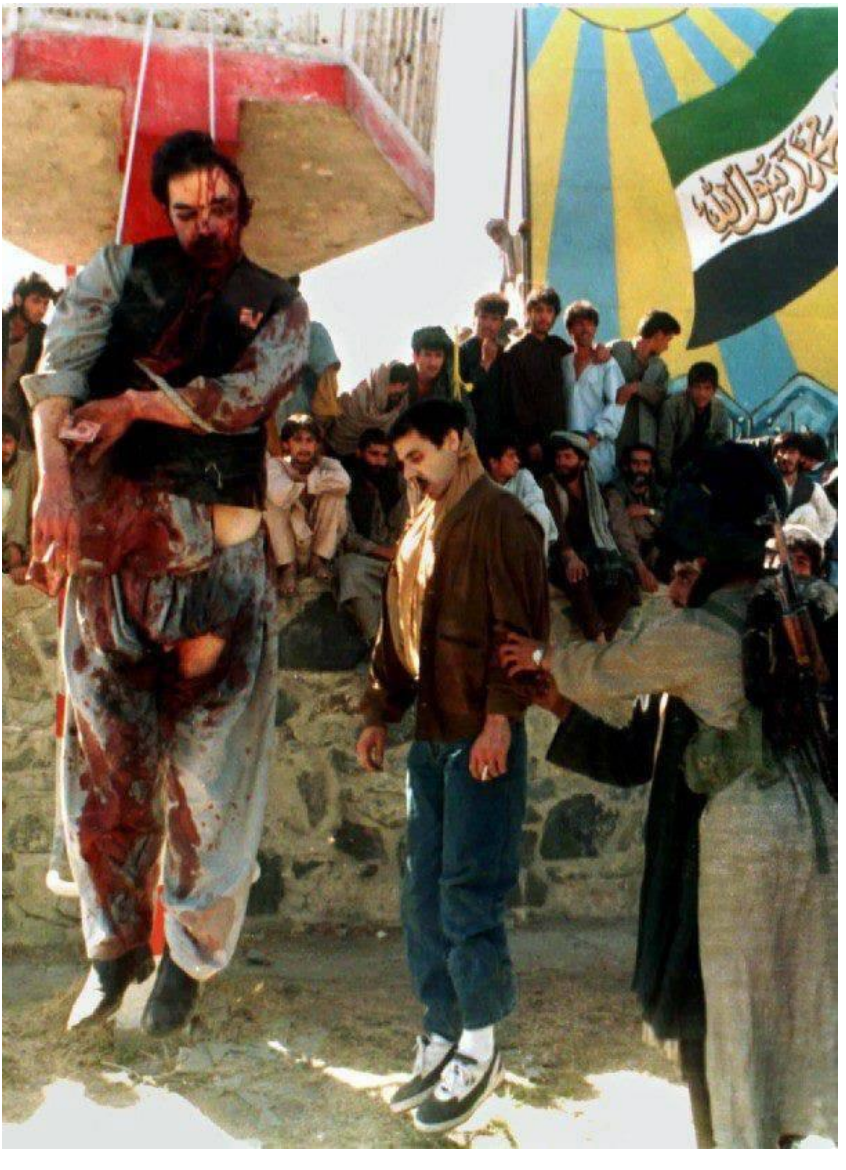

به کوشش مصطفی عمرزی

ketabton.com - The Digital Library

به کوشش مصطفی عمرزی

ketabton.com - The Digital Library

ketabton.com - The Digital Library

نزدیکان نجیب الله

به کوشش مصطفی عمرزی

ketabton.com - The Digital Library

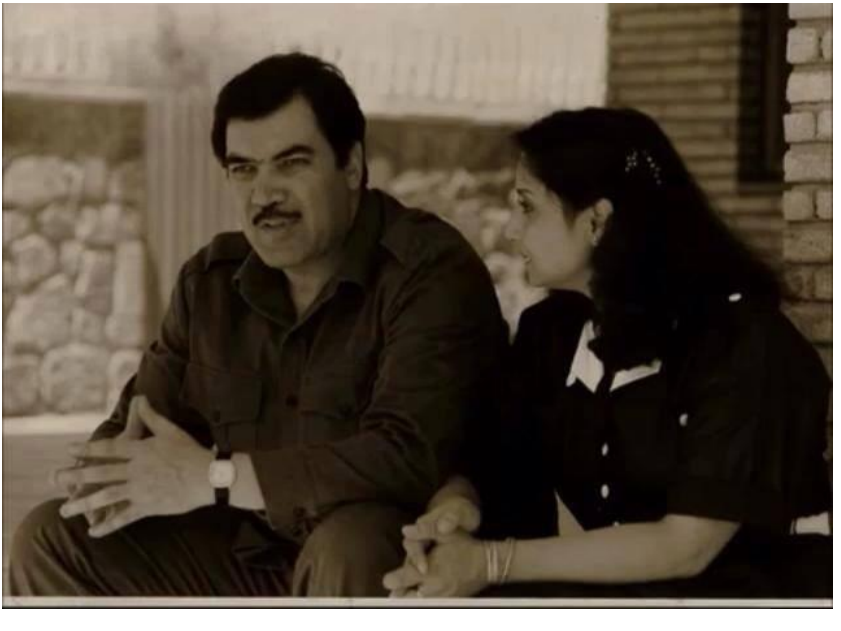

به کوشش مصطفی عمرزی

ketabton.com - The Digital Library

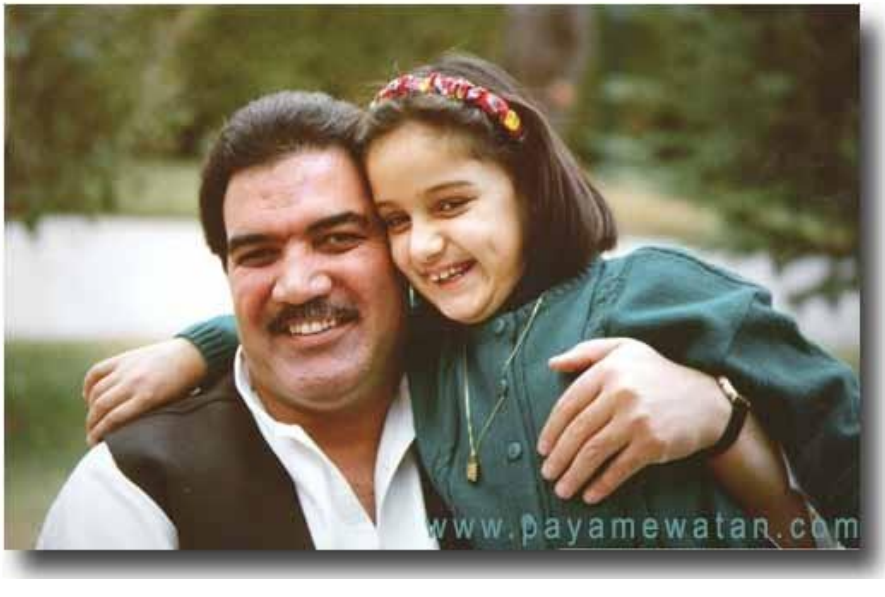

به کوشش مصطفی عمرزی

ketabton.com - The Digital Library

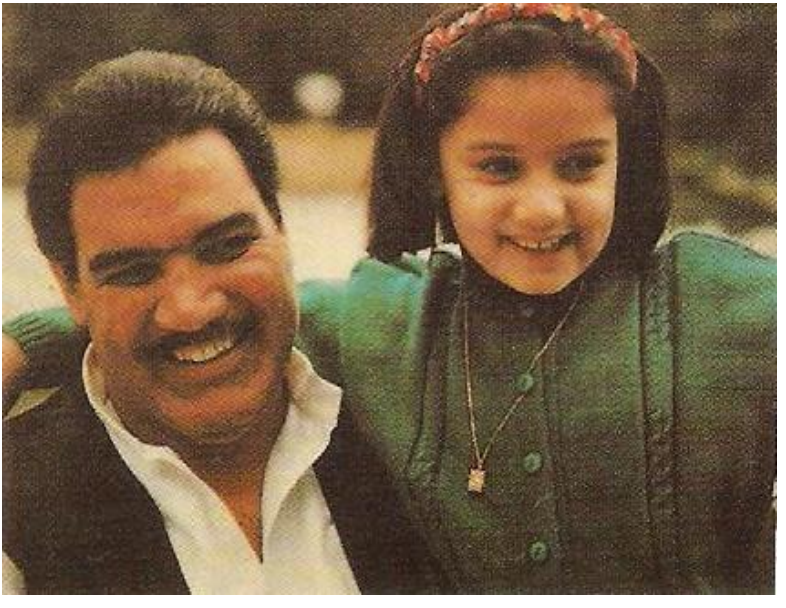

به کوشش مصطفی عمرزی

ketabton.com - The Digital Library

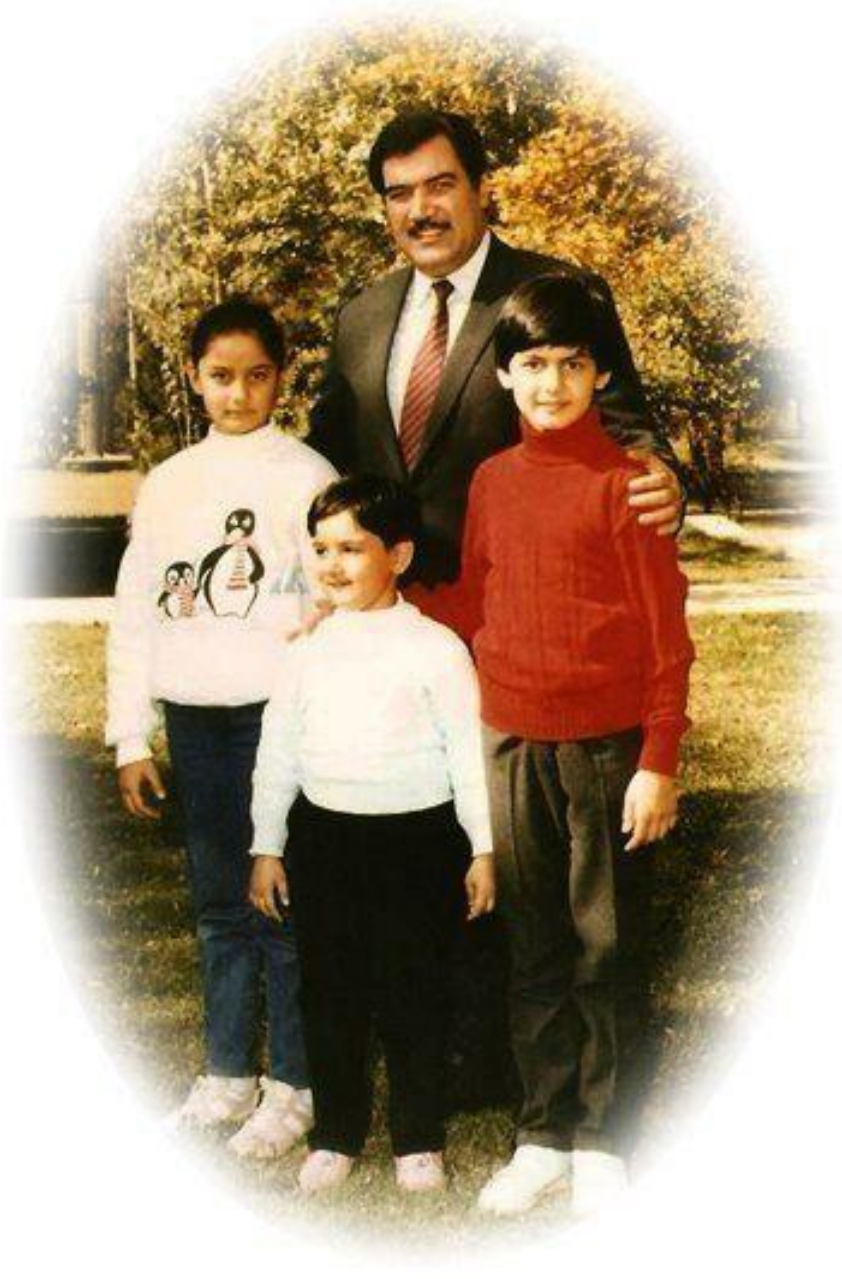

به کوشش مصطفی عمرزی

ketabton.com - The Digital Library

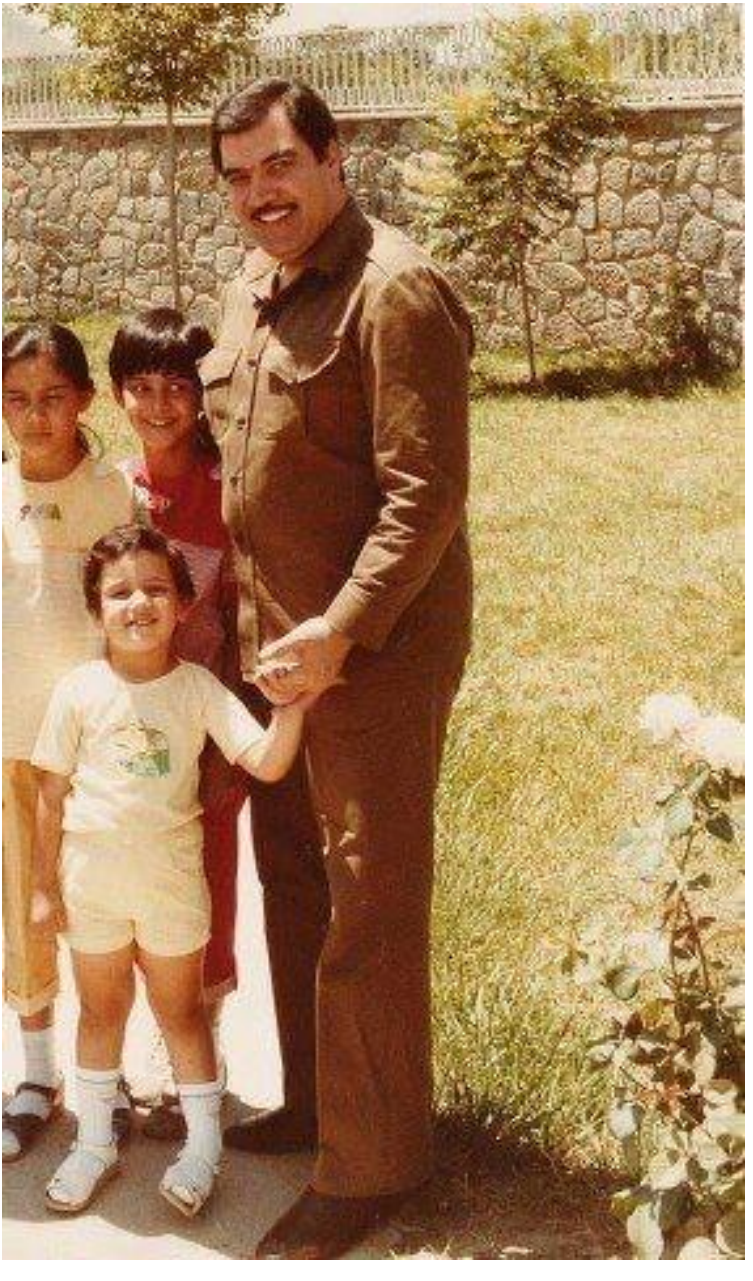

به کوشش مصطفی عمرزی

ketabton.com - The Digital Library

به کوشش مصطفی عمرزی

ketabton.com - The Digital Library

به کوشش مصطفی عمرزی

ketabton.com - The Digital Library

به کوشش مصطفی عمرزی

ketabton.com - The Digital Library

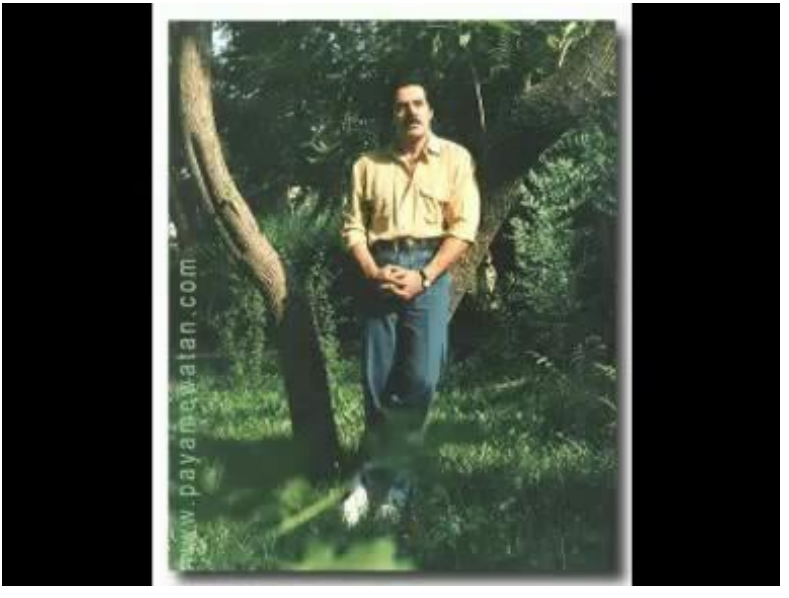

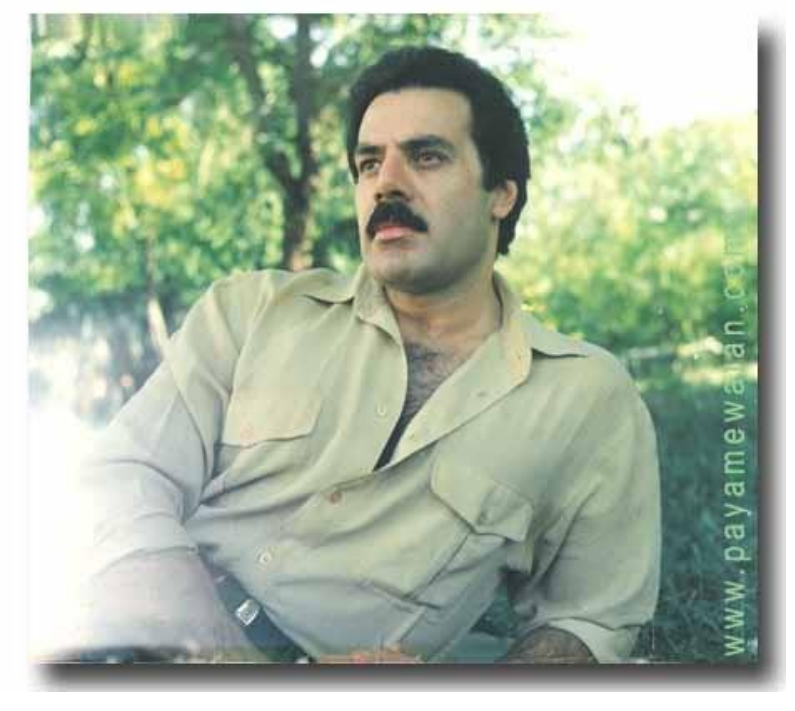

به کوشش مصطفی عمرزی

ketabton.com - The Digital Library

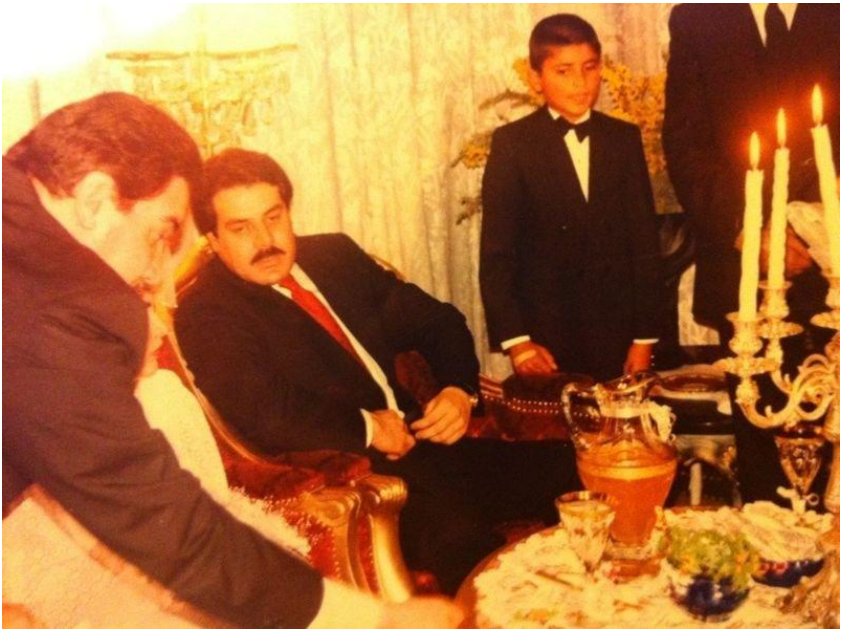

به کوشش مصطفی عمرزی

ketabton.com - The Digital Library

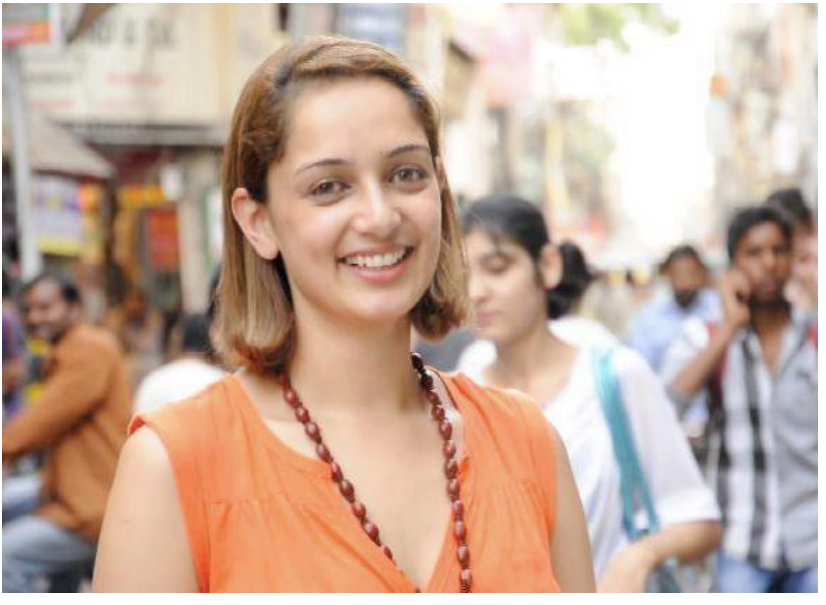

به کوشش مصطفی عمرزی

ketabton.com - The Digital Library

به کوشش مصطفی عمرزی

ketabton.com - The Digital Library

به کوشش مصطفی عمرزی

ketabton.com - The Digital Library

به کوشش مصطفی عمرزی

ketabton.com - The Digital Library

به کوشش مصطفی عمرزی

ketabton.com - The Digital Library

صبغت الله مجددی

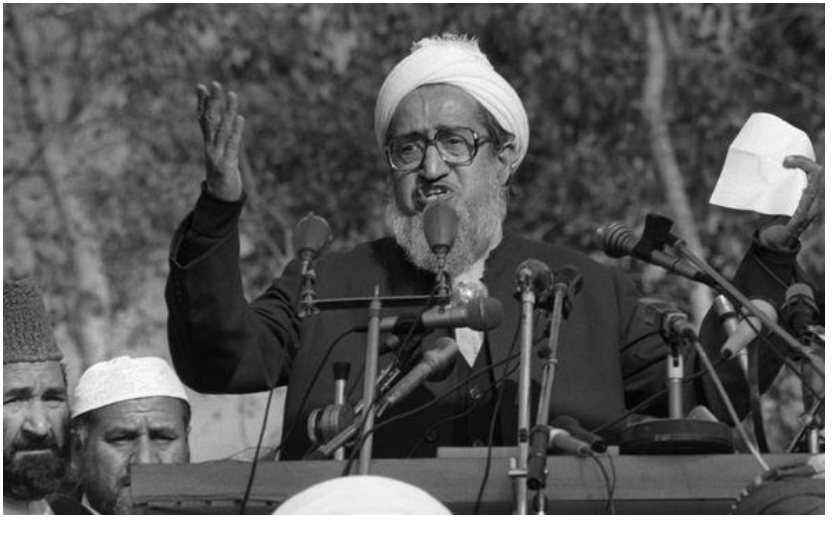

به کوشش مصطفی عمرزی

ketabton.com - The Digital Library

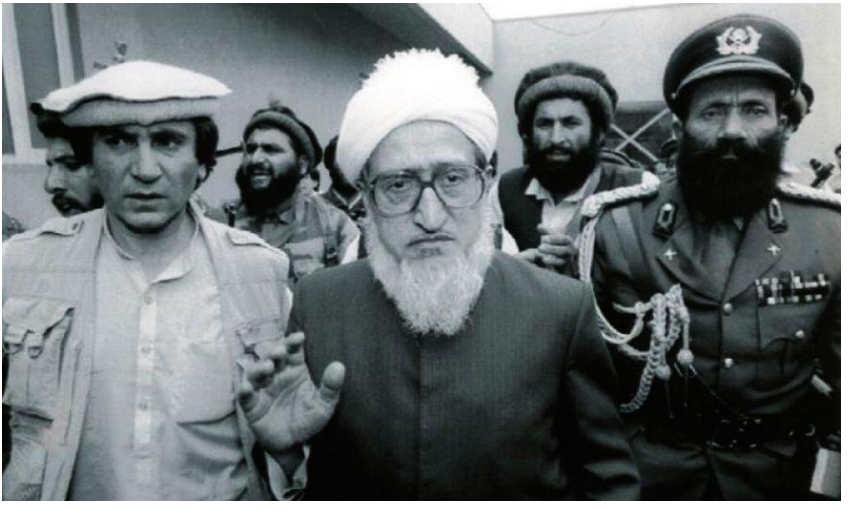

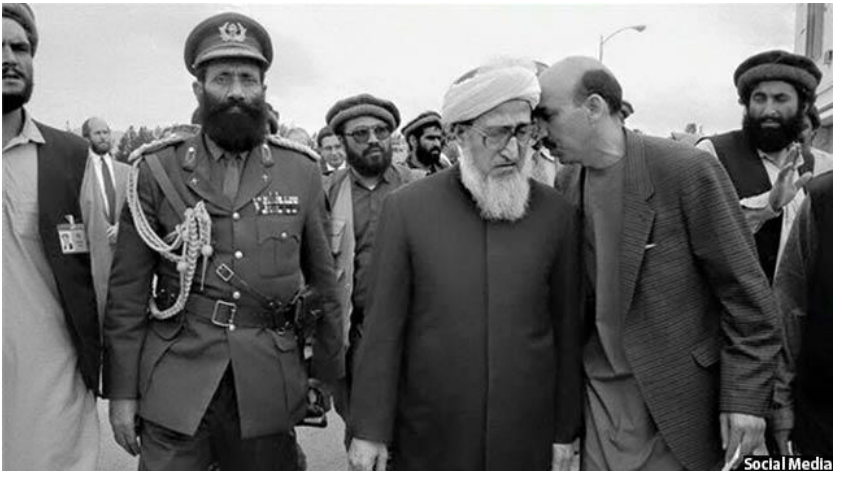

به کوشش مصطفی عمرزی

ketabton.com - The Digital Library

به کوشش مصطفی عمرزی

ketabton.com - The Digital Library

به کوشش مصطفی عمرزی

ketabton.com - The Digital Library

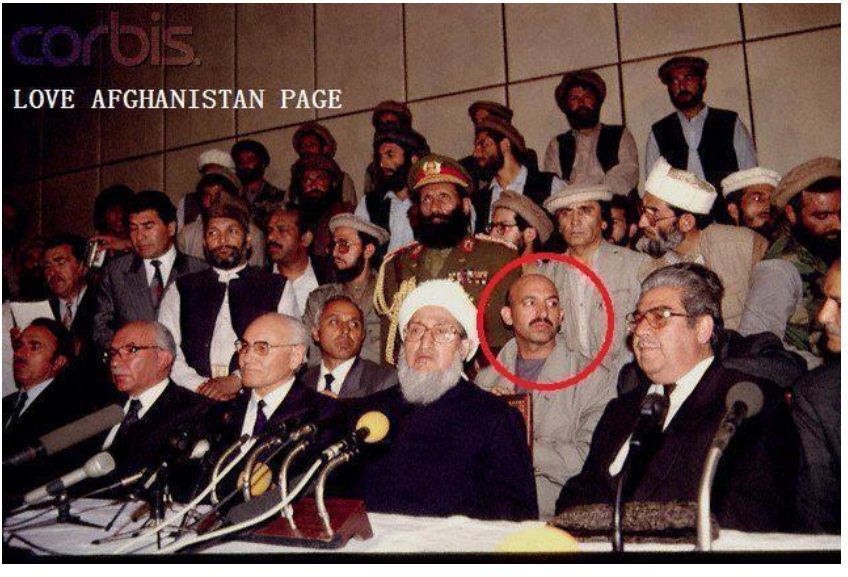

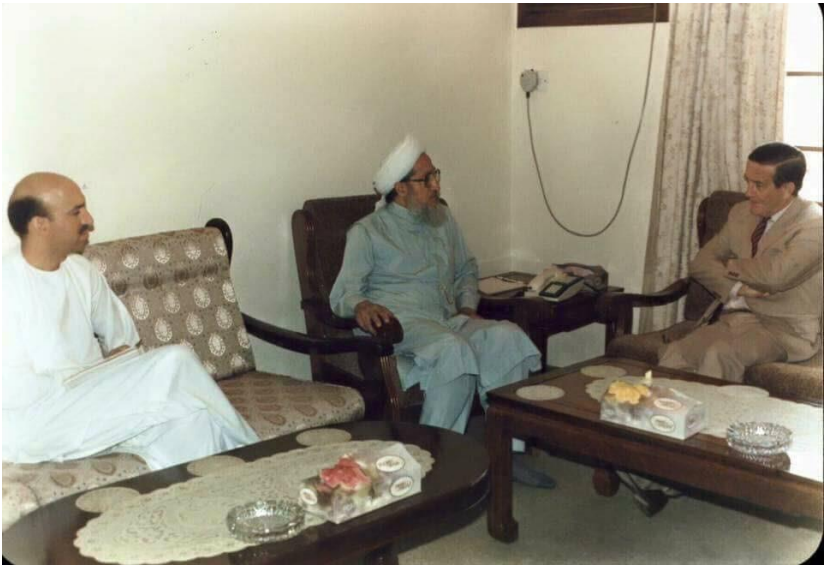

به کوشش مصطفی عمرزی

ketabton.com - The Digital Library

بسم الله الرحمن الرحیم

رسول الله صلی الله علیه وسلم فرمایلی دی:

زه الله جل جلاله عالمیانو ته د رحمت او هدایت د پاره رالیږلی یم او ماته یی امر
کړیدی چی د موسیقی ټولی الې له مینځه یوسم (مسند امام احمد بن حنبل)

زما په امت کښی به داسی ډله پیدا شی چی موسیقی به حلاله گڼی. (بخاری)

جمعه مبارک د مجاهد افغانستان د ټول اسلامی امت د ټولو خواږه چی لاندنی پروگرام د پورتنیو مبارکو
احادیثو په رڼاکښی وکوری او قضاوت وکړی.

لاندی په هلنډی ژبه د هغه پروگرام اعلان دی چی حضرت صاحب یکښی گډون کړی و

OP INITIATIEF VAN PAX CHRISTI EN HET KOMITEE AFGHANISTAN VRIJ

UM FILMS
DANS SPREKERS
TENTOONSTELLING MUZIEK
ES INFORMATIE-STANDS

PAX CHRISTI, CELEBESSTRAAT 80, 2585 TM DEN HAAG, TELEFOON (070) 50 71 00
KOMITEE AFGHANISTAN VRIJ, GRAVENSTRAAT 8, 1012 NM AMSTERDAM, TELEFOON (020) 23 75 0

TOEGANGSKAARTEN f 7,50

ترجمه ۱ ـ دافغانستان د پاره د هلنډ د عیسویانو د کمیټی د برخی اخیستلو پروگرام.
۲ ـ ادرس ۳ ـ دننګټ بیه ۷٫۵۰ فرانکه
پروگرام: فلم شودل ـ دانس ـ خبری کول ـ موسیقی ـ د افغانی تمایش باد یو بل پیژندنه

پورتنی عکسونه په ۱۹۸۷ کال کښی اخیستل شویدی.

حضرت صاحب!
ستا دی په جهاد (جل جلاله) قسم وو، رمضانو ولیږه تاته سمیر
او او نشایه دی مسئل گڼی ته کړل؟

زه حضرت کمزوری یم چه یو چه یه دارکړو
یه مکاره تاوی وهم چه ستاسی خوشی دی
دافغانستان مسلمان ملت
ستا فکر وکړه مشورای شوری د ا سمبلاوی او انتخابات د خپلی بی
کفایتی مسئله انتخاب نکړلو؟

میاشت ـ کال ۱۳۶۶

ketabton.com - The Digital Library

به کوشش مصطفی عمرزی

ketabton.com - The Digital Library

به کوشش مصطفی عمرزی

ketabton.com - The Digital Library

به کوشش مصطفی عمرزی

ketabton.com - The Digital Library

به کوشش مصطفی عمرزی

ketabton.com - The Digital Library

به کوشش مصطفی عمرزی

ketabton.com - The Digital Library

برهان الدین ربانی
قدیمی

به کوشش مصطفی عمرزی

ketabton.com - The Digital Library

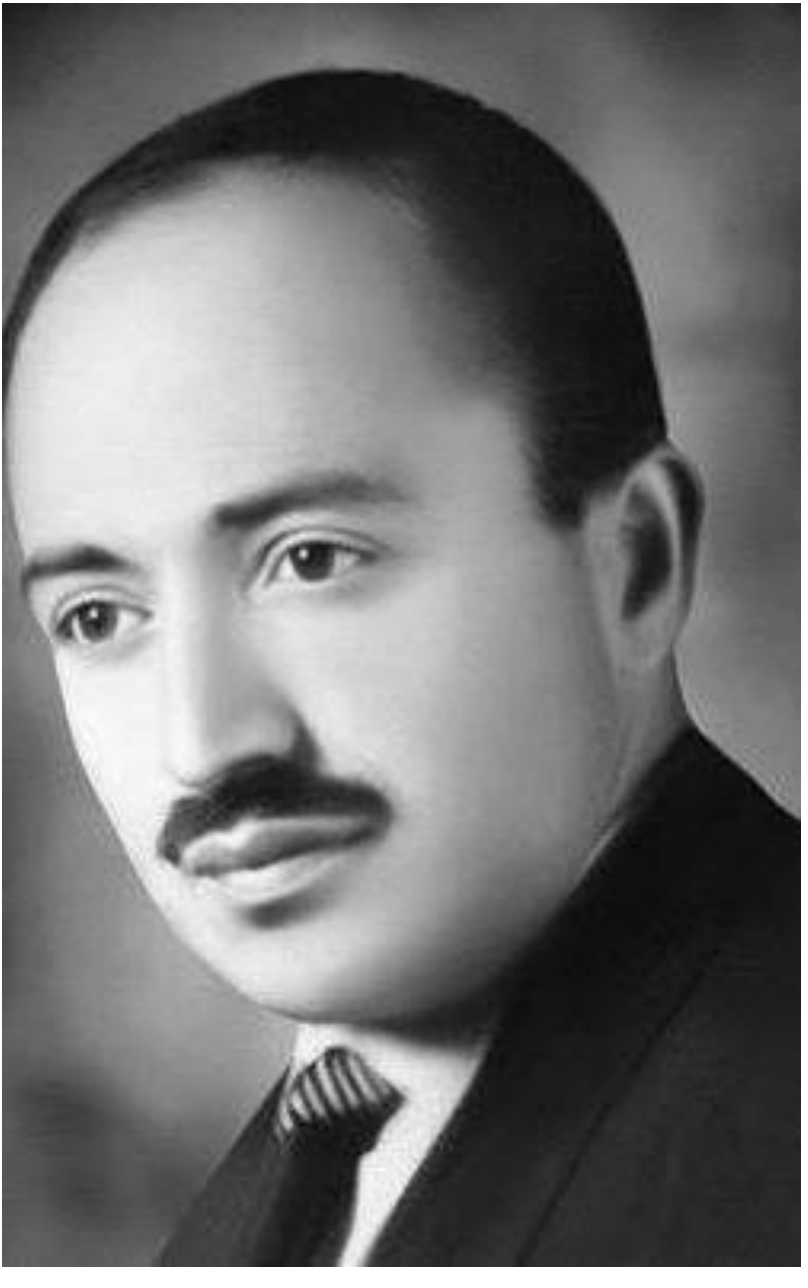

به کوشش مصطفی عمرزی

ketabton.com - The Digital Library

به کوشش مصطفی عمرزی

ketabton.com - The Digital Library

در زمان جهاد

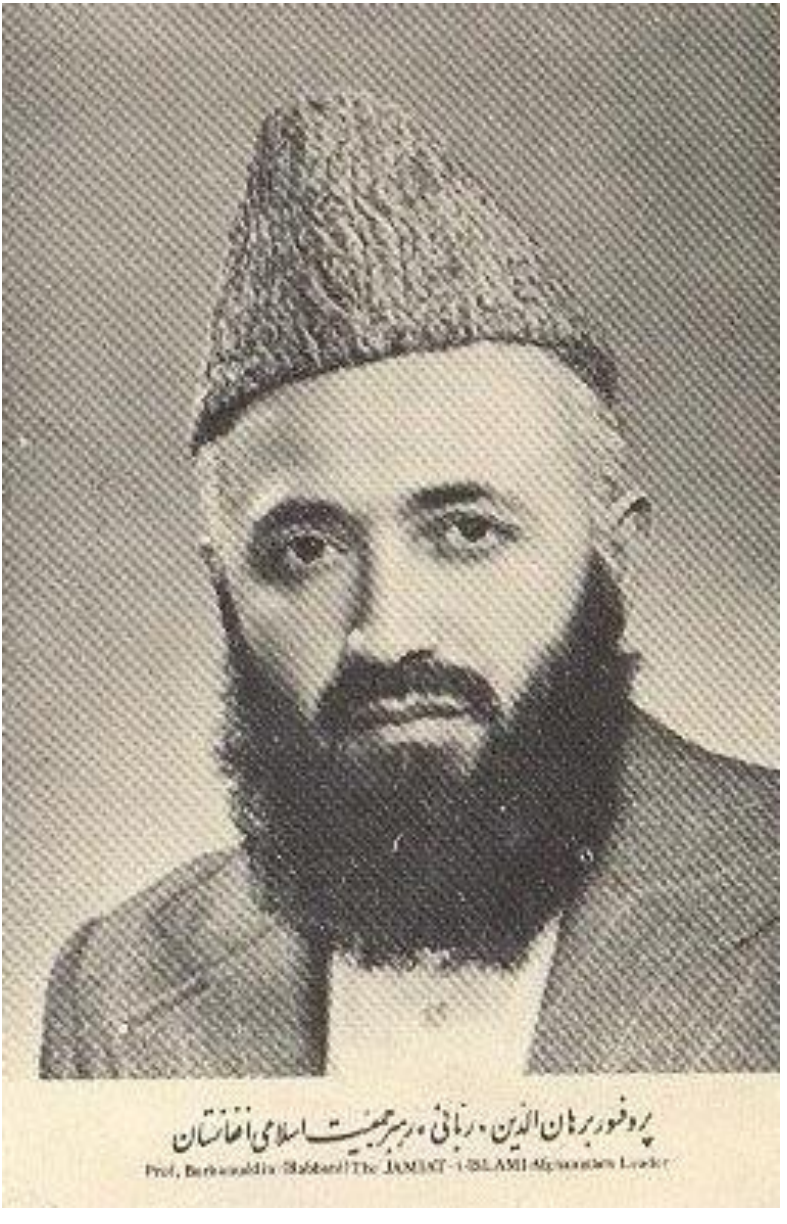

به کوشش مصطفی عمرزی

ketabton.com - The Digital Library

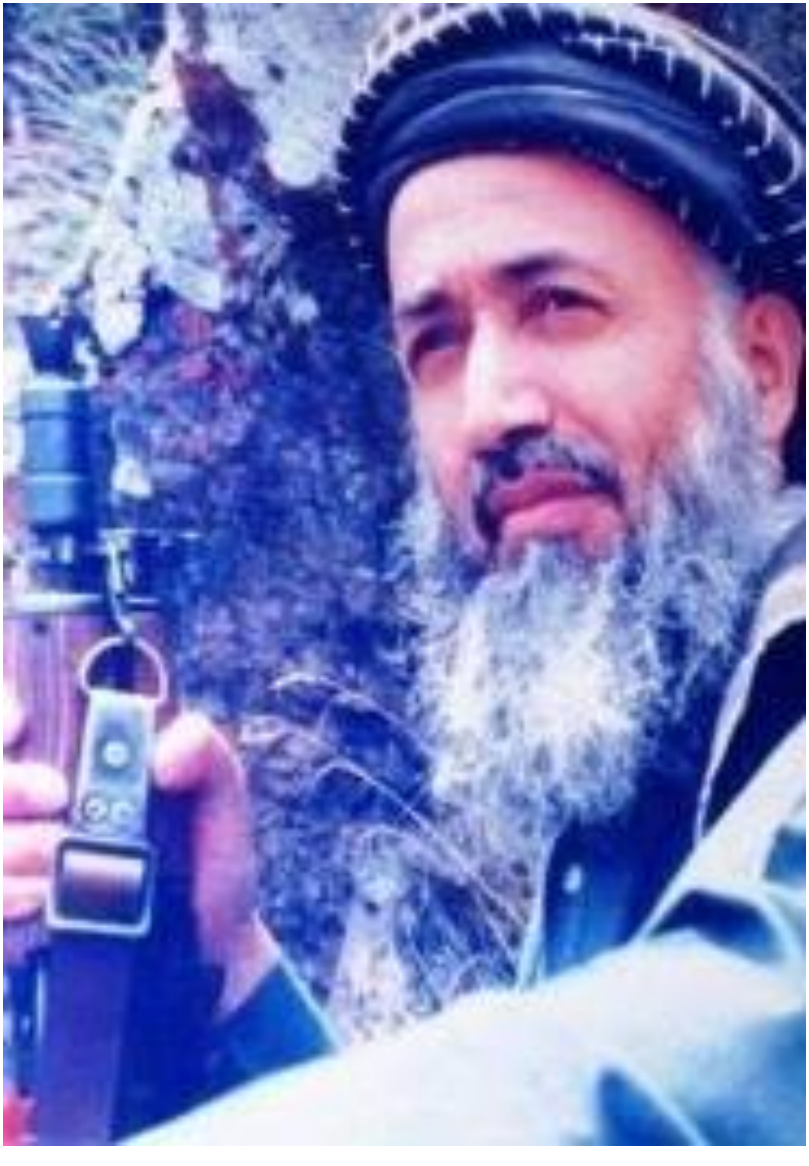

به کوشش مصطفی عمرزی

ketabton.com - The Digital Library

به کوشش مصطفی عمرزی

ketabton.com - The Digital Library

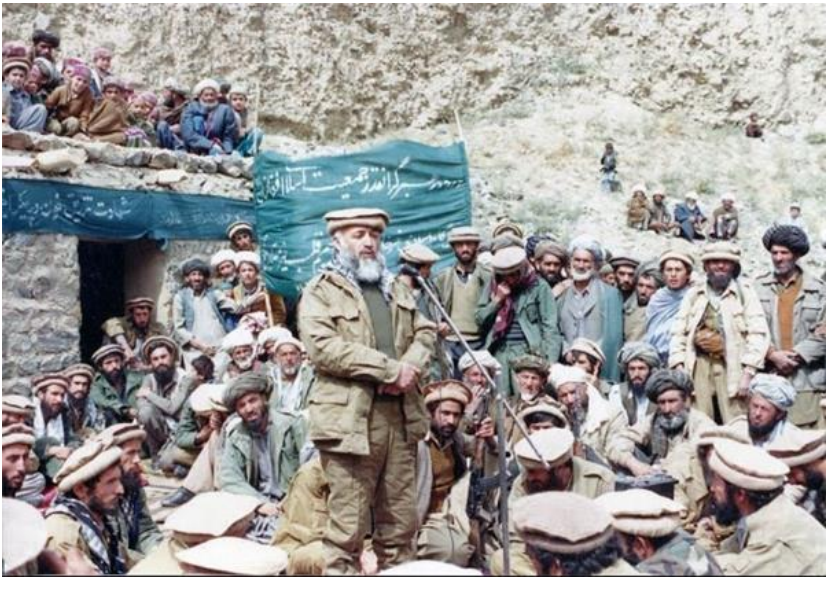

به کوشش مصطفی عمرزی

ketabton.com - The Digital Library

به کوشش مصطفی عمرزی

ketabton.com - The Digital Library

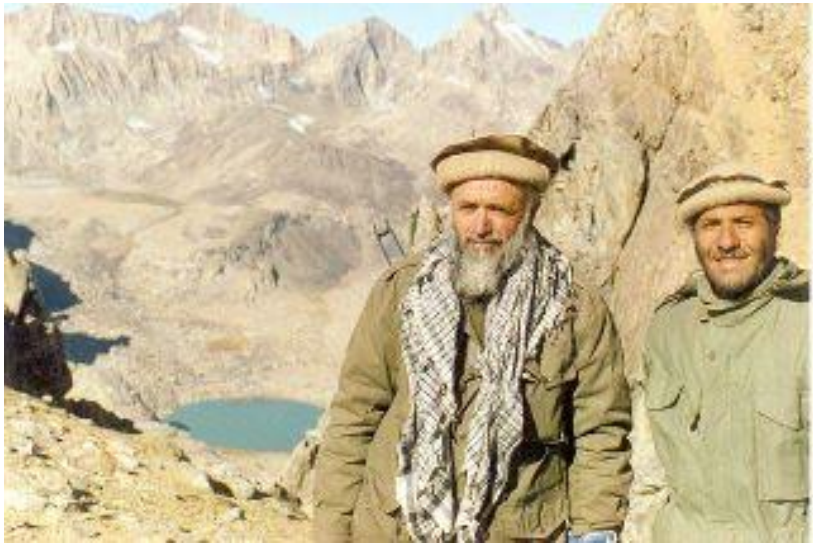

به کوشش مصطفی عمرزی

ketabton.com - The Digital Library

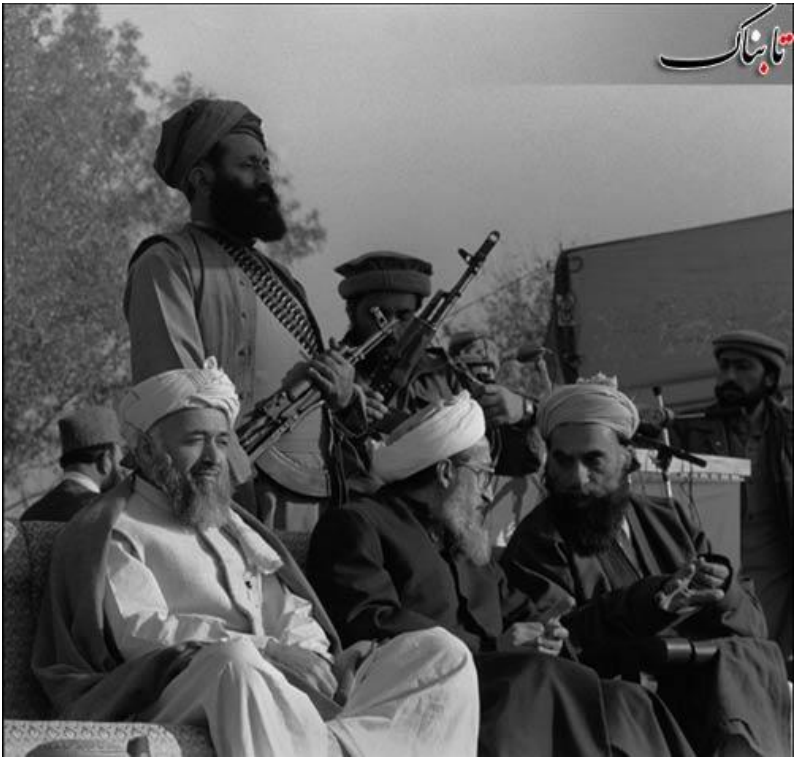

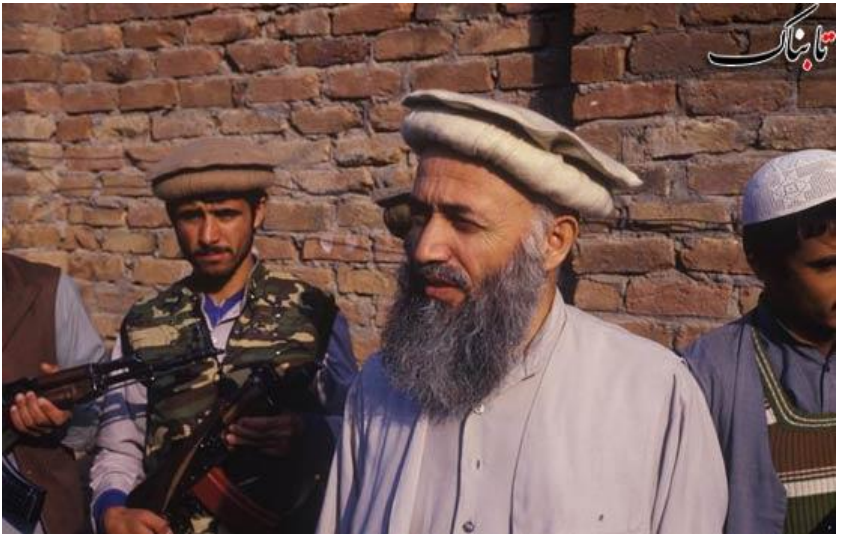

به کوشش مصطفی عمرزی

ketabton.com - The Digital Library

به کوشش مصطفی عمرزی

ketabton.com - The Digital Library

حکومت

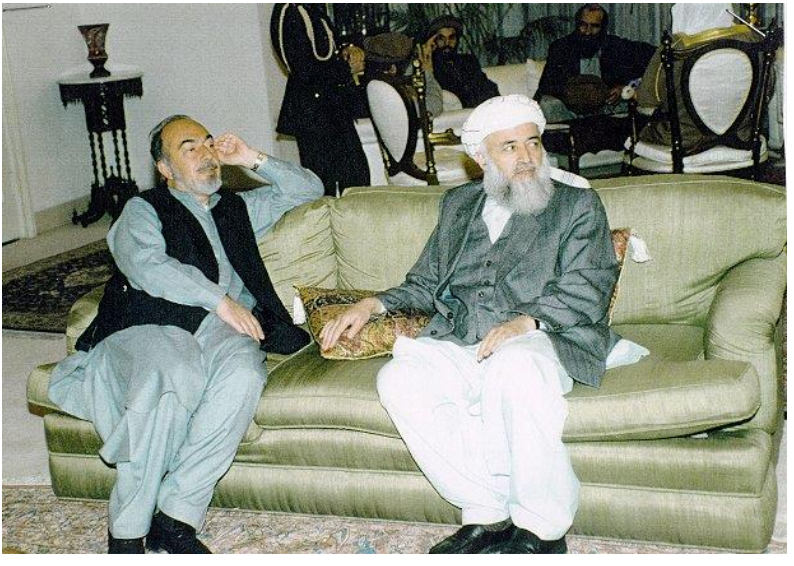

به کوشش مصطفی عمرزی

ketabton.com - The Digital Library

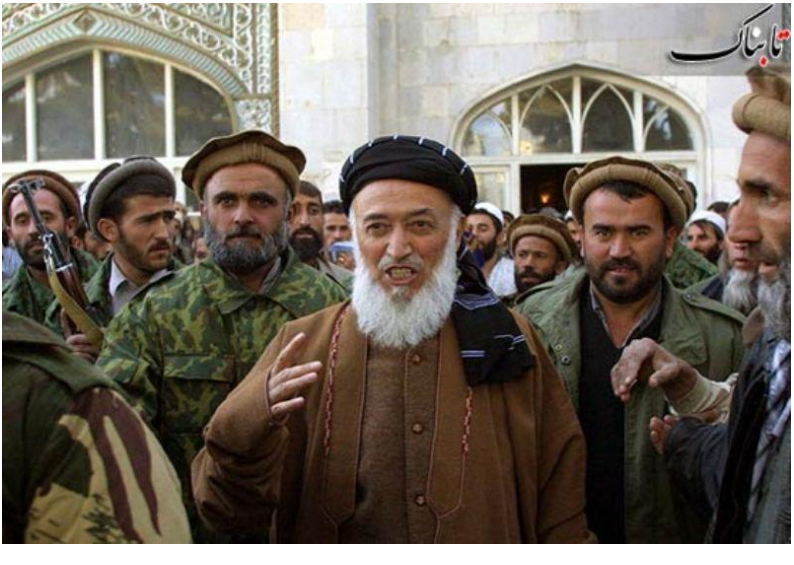

به کوشش مصطفی عمرزی

ketabton.com - The Digital Library

به کوشش مصطفی عمرزی

ketabton.com - The Digital Library

به کوشش مصطفی عمرزی

ketabton.com - The Digital Library

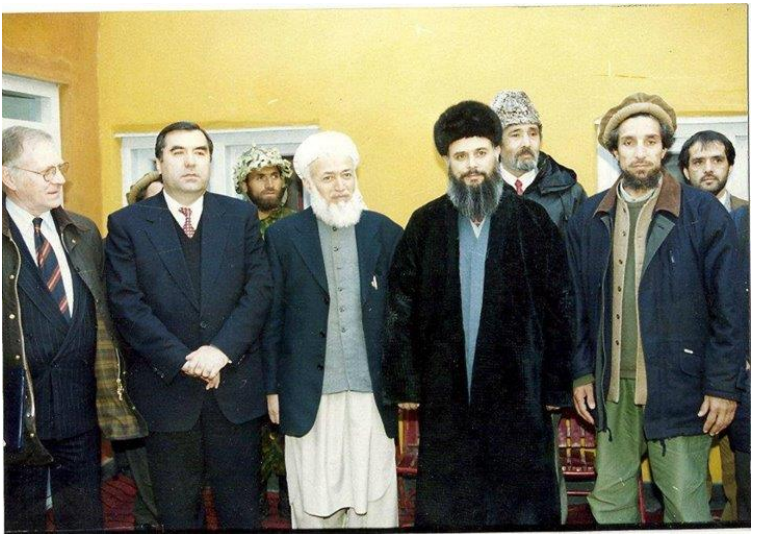

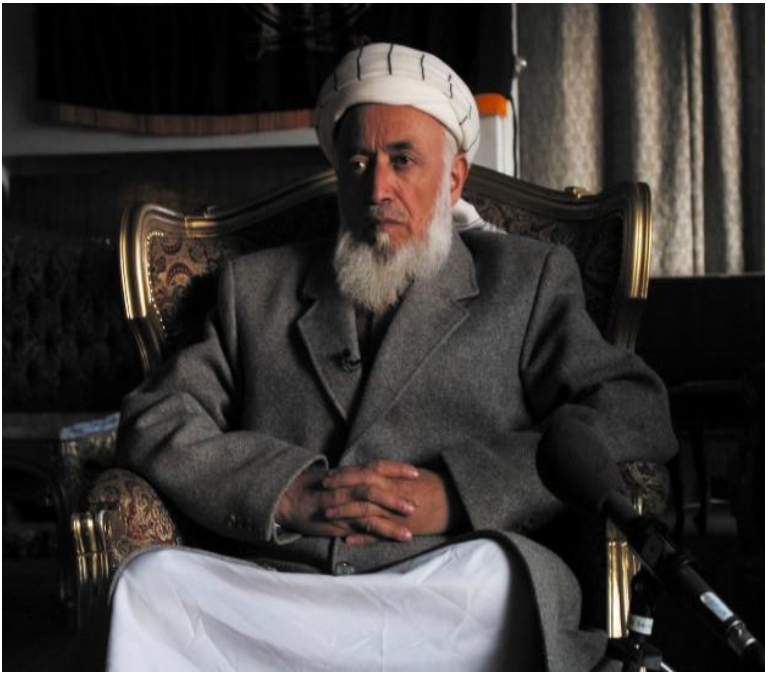

به کوشش مصطفی عمرزی

ketabton.com - The Digital Library

به کوشش مصطفی عمرزی

ketabton.com - The Digital Library

به کوشش مصطفی عمرزی

ketabton.com - The Digital Library

به کوشش مصطفی عمرزی

ketabton.com - The Digital Library

خارجی

به کوشش مصطفی عمرزی

ketabton.com - The Digital Library

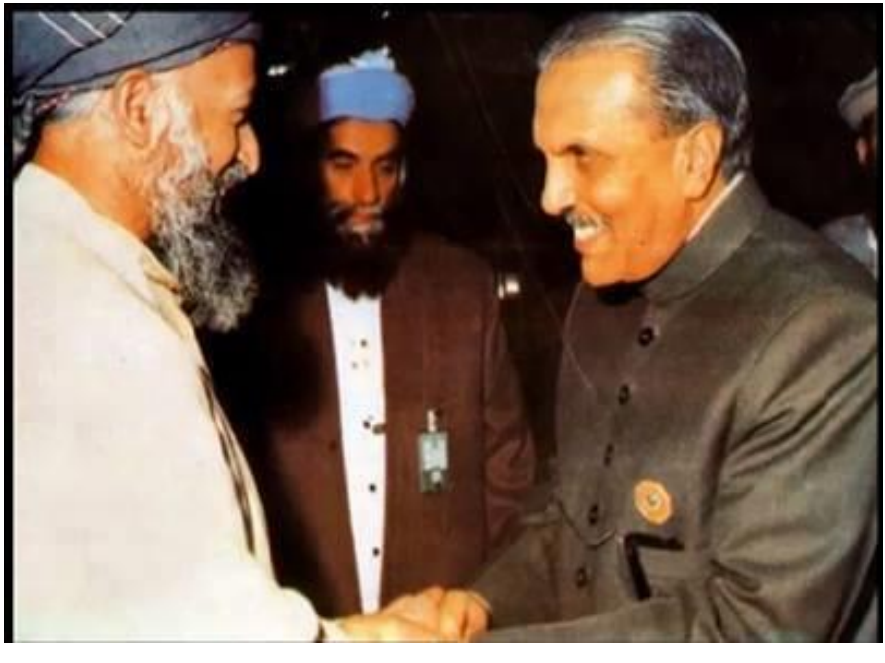

به کوشش مصطفی عمرزی

ketabton.com - The Digital Library

به کوشش مصطفی عمرزی

ketabton.com - The Digital Library

به کوشش مصطفی عمرزی

ketabton.com - The Digital Library

به کوشش مصطفی عمرزی

ketabton.com - The Digital Library

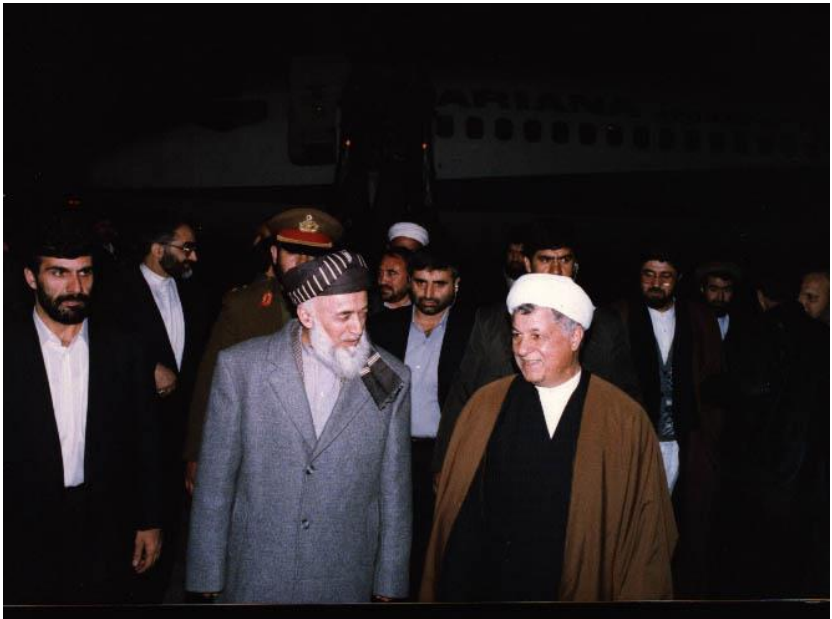

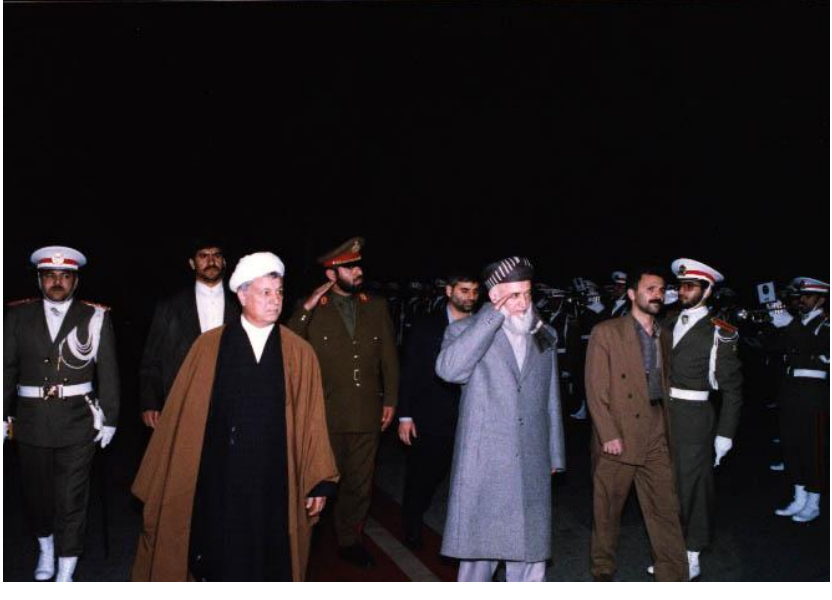

به کوشش مصطفی عمرزی

ketabton.com - The Digital Library

به کوشش مصطفی عمرزی

ketabton.com - The Digital Library

به کوشش مصطفی عمرزی

ketabton.com - The Digital Library

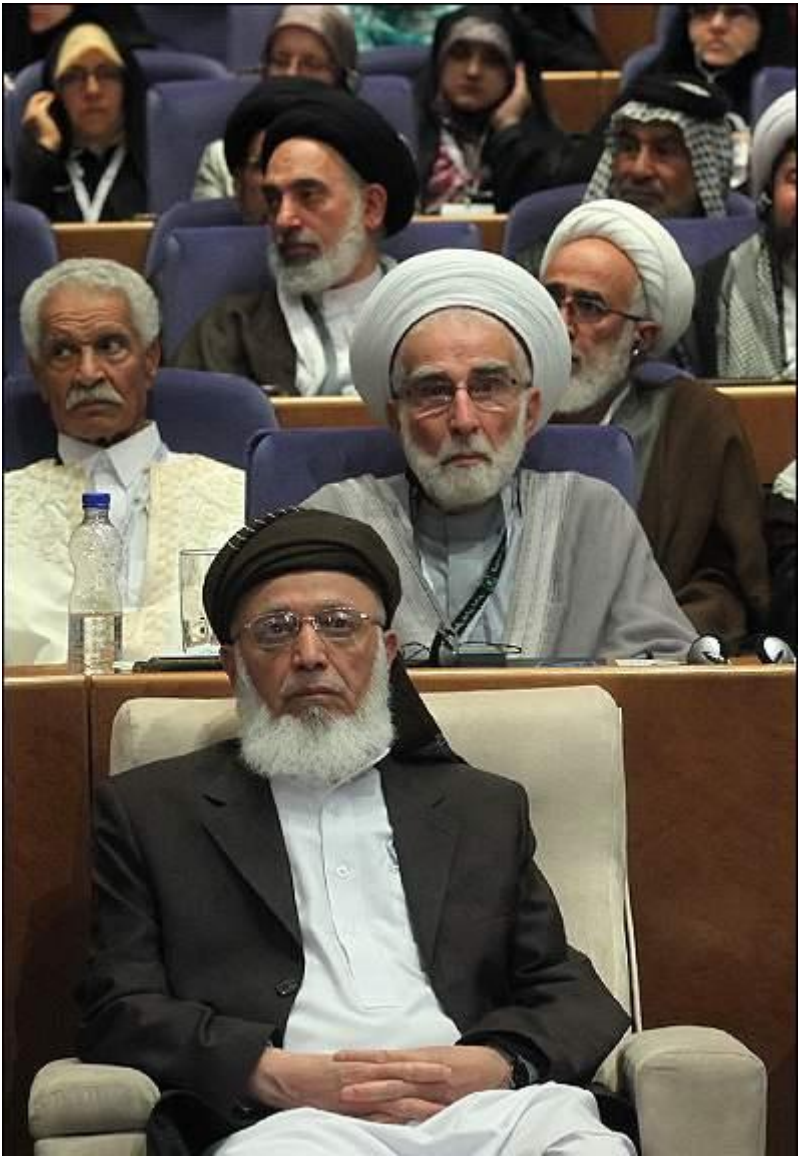

به کوشش مصطفی عمرزی

ketabton.com - The Digital Library

به کوشش مصطفی عمرزی

ketabton.com - The Digital Library

به کوشش مصطفی عمرزی

ketabton.com - The Digital Library

به کوشش مصطفی عمرزی

ketabton.com - The Digital Library

به کوشش مصطفی عمرزی

ketabton.com - The Digital Library

به کوشش مصطفی عمرزی

ketabton.com - The Digital Library

به کوشش مصطفی عمرزی

ketabton.com - The Digital Library

به کوشش مصطفی عمرزی

ketabton.com - The Digital Library

به کوشش مصطفی عمرزی

ketabton.com - The Digital Library

بازگشت و قتل

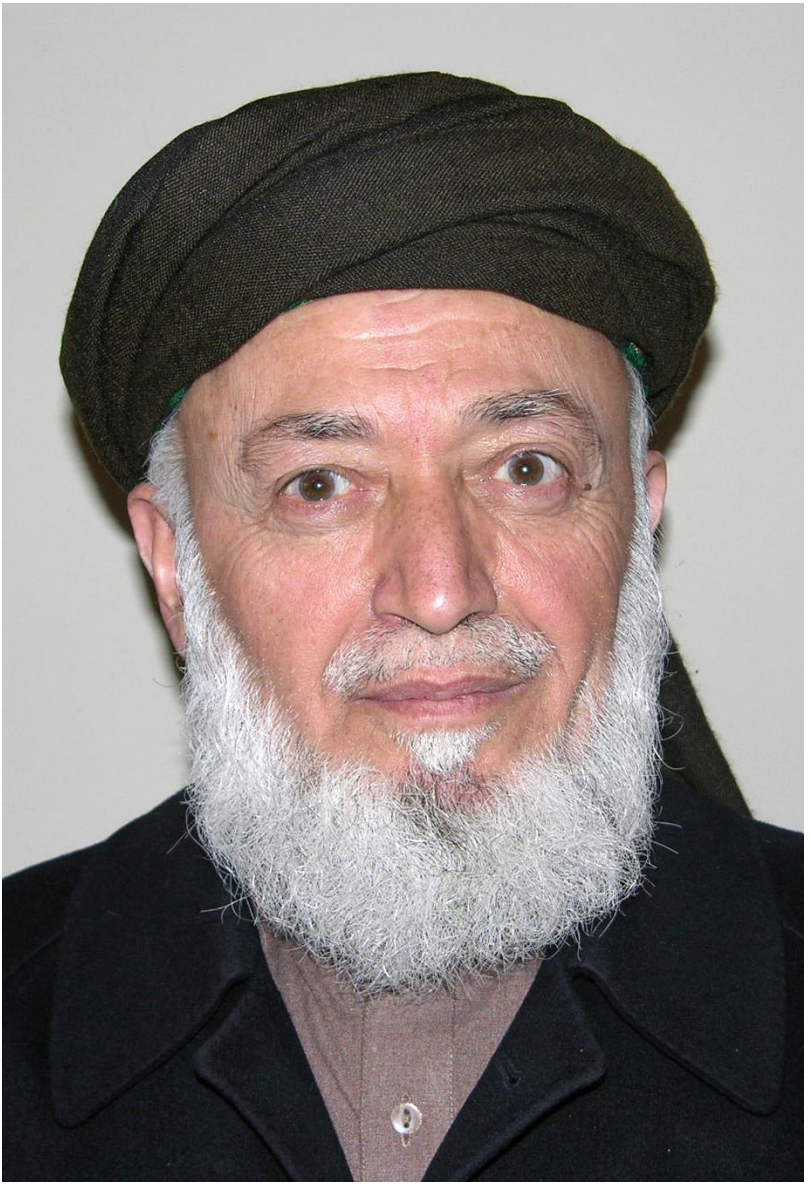

به کوشش مصطفی عمرزی

ketabton.com - The Digital Library

به کوشش مصطفی عمرزی

ketabton.com - The Digital Library

به کوشش مصطفی عمرزی

ketabton.com - The Digital Library

به کوشش مصطفی عمرزی

ketabton.com - The Digital Library

به کوشش مصطفی عمرزی

ketabton.com - The Digital Library

نزدیکان برهان الدین ربانی

به کوشش مصطفی عمرزی

ketabton.com - The Digital Library

به کوشش مصطفی عمرزی

ketabton.com - The Digital Library

به کوشش مصطفی عمرزی

ketabton.com - The Digital Library

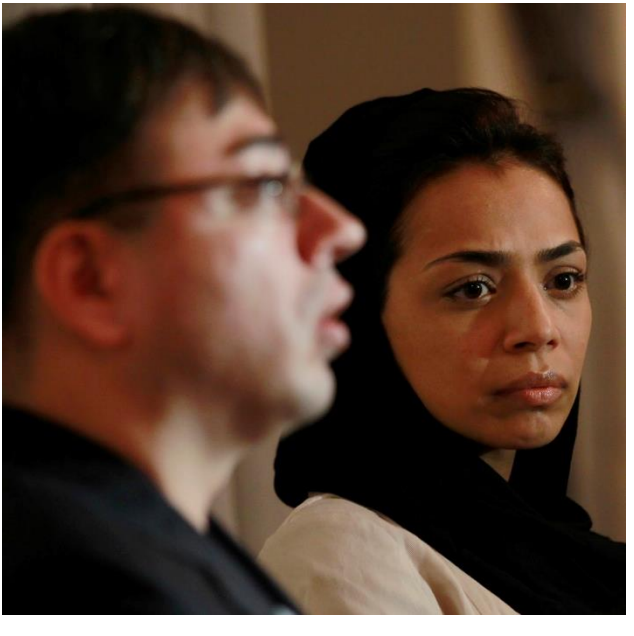

به کوشش مصطفی عمرزی

ketabton.com - The Digital Library

به کوشش مصطفی عمرزی

ketabton.com - The Digital Library

به کوشش مصطفی عمرزی

ketabton.com - The Digital Library

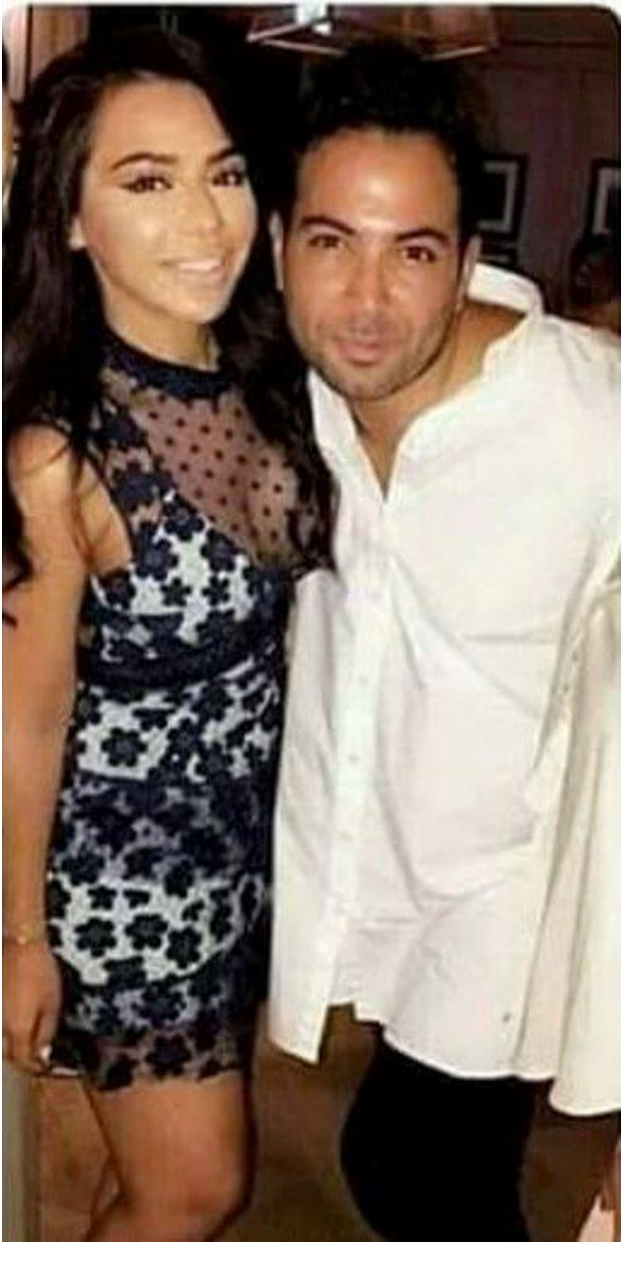

به کوشش مصطفی عمرزی

ketabton.com - The Digital Library

به کوشش مصطفی عمرزی

ketabton.com - The Digital Library

به کوشش مصطفی عمرزی

ketabton.com - The Digital Library

به کوشش مصطفی عمرزی

ketabton.com - The Digital Library

محمد عمر

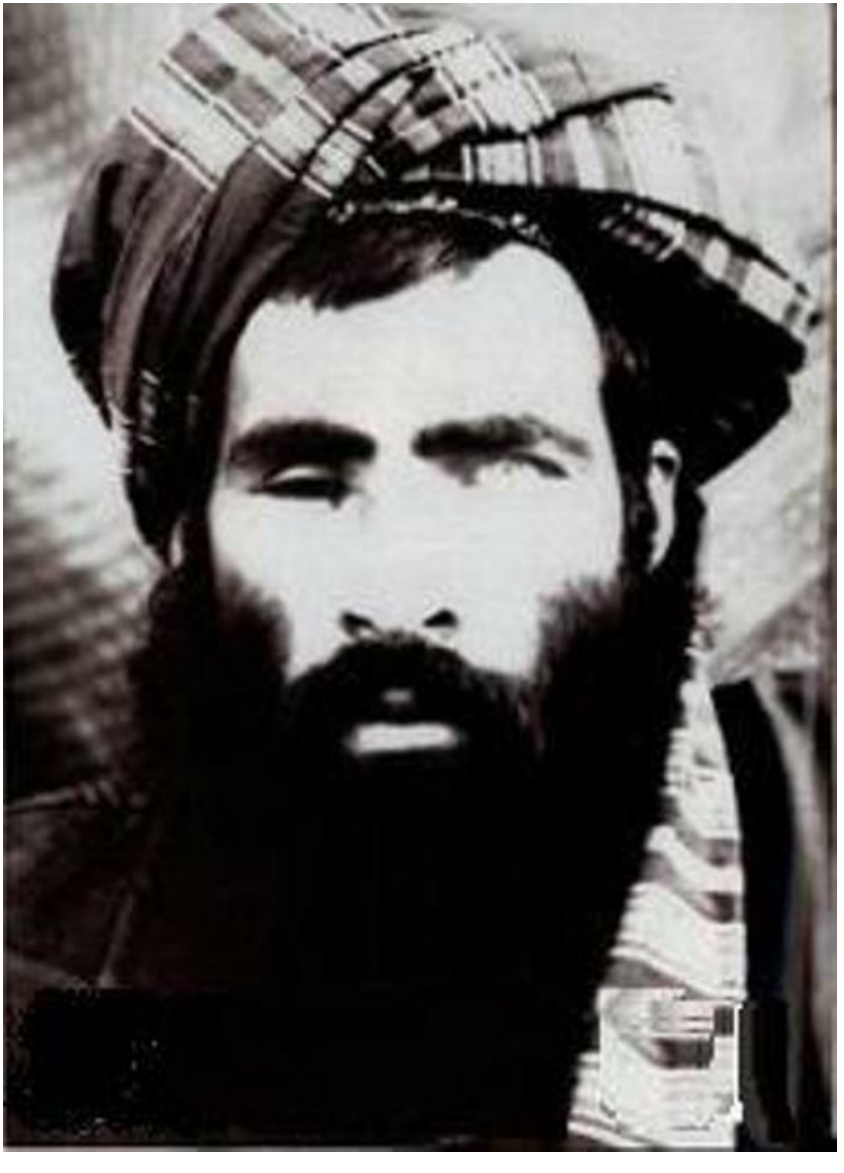

به کوشش مصطفی عمرزی

ketabton.com - The Digital Library

ketabton.com - The Digital Library

به کوشش مصطفی عمرزی

ketabton.com - The Digital Library

به کوشش مصطفی عمرزی

ketabton.com - The Digital Library

حامد کرزی
قدیمی

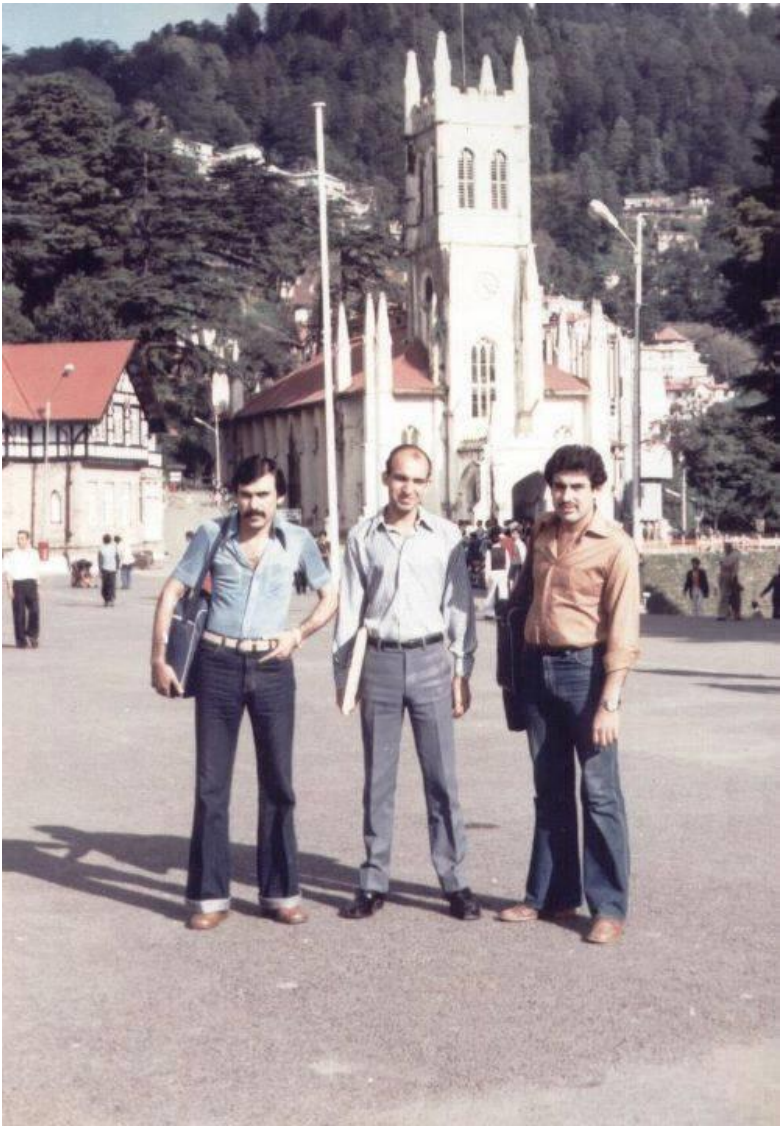

به کوشش مصطفی عمرزی

ketabton.com - The Digital Library

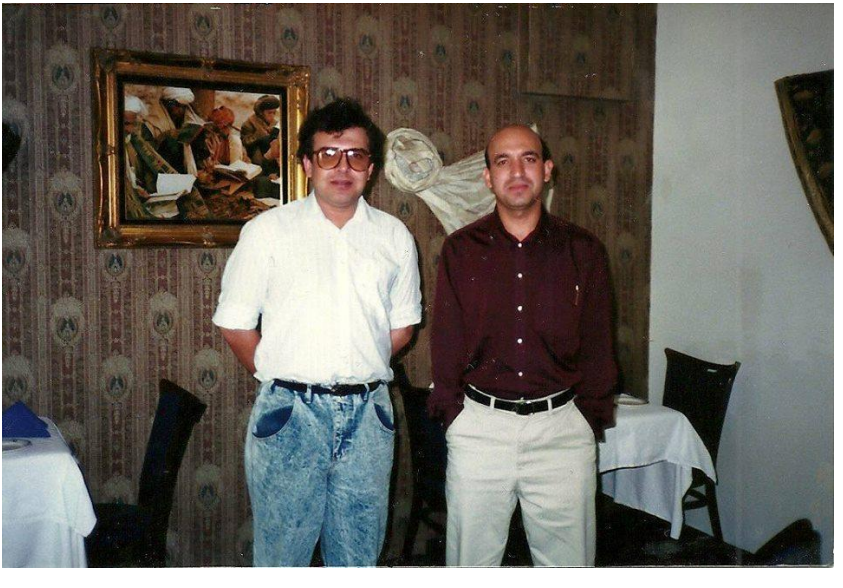

به کوشش مصطفی عمرزی

ketabton.com - The Digital Library

به کوشش مصطفی عمرزی

ketabton.com - The Digital Library

به کوشش مصطفی عمرزی

ketabton.com - The Digital Library

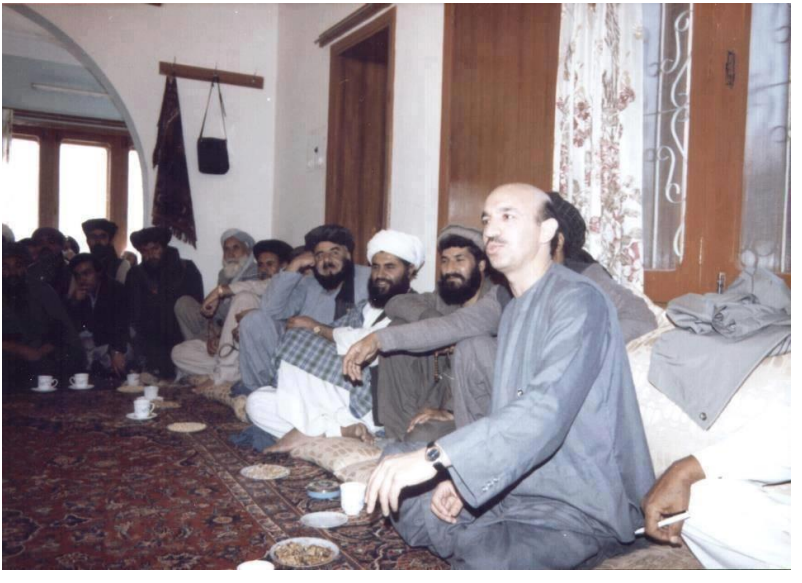

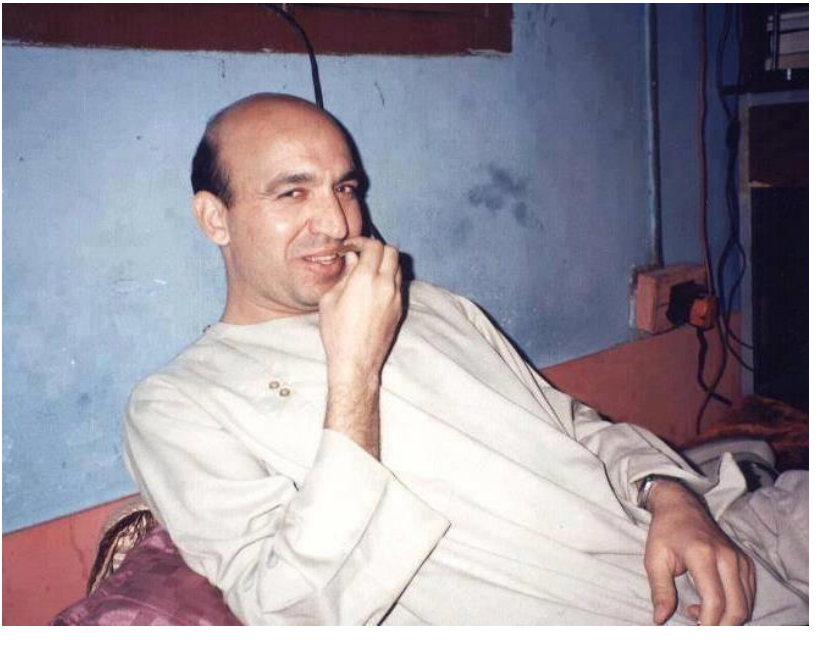

به کوشش مصطفی عمرزی

ketabton.com - The Digital Library

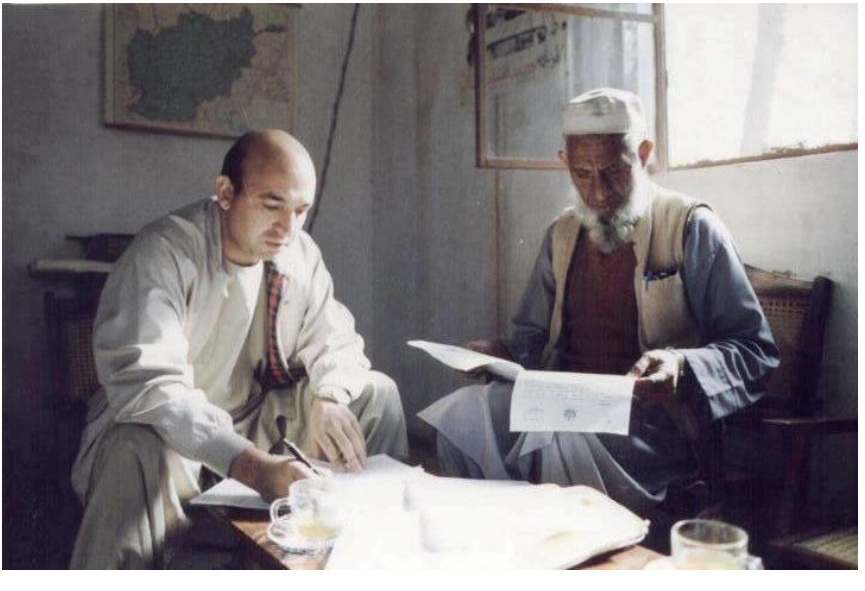

به کوشش مصطفی عمرزی

ketabton.com - The Digital Library

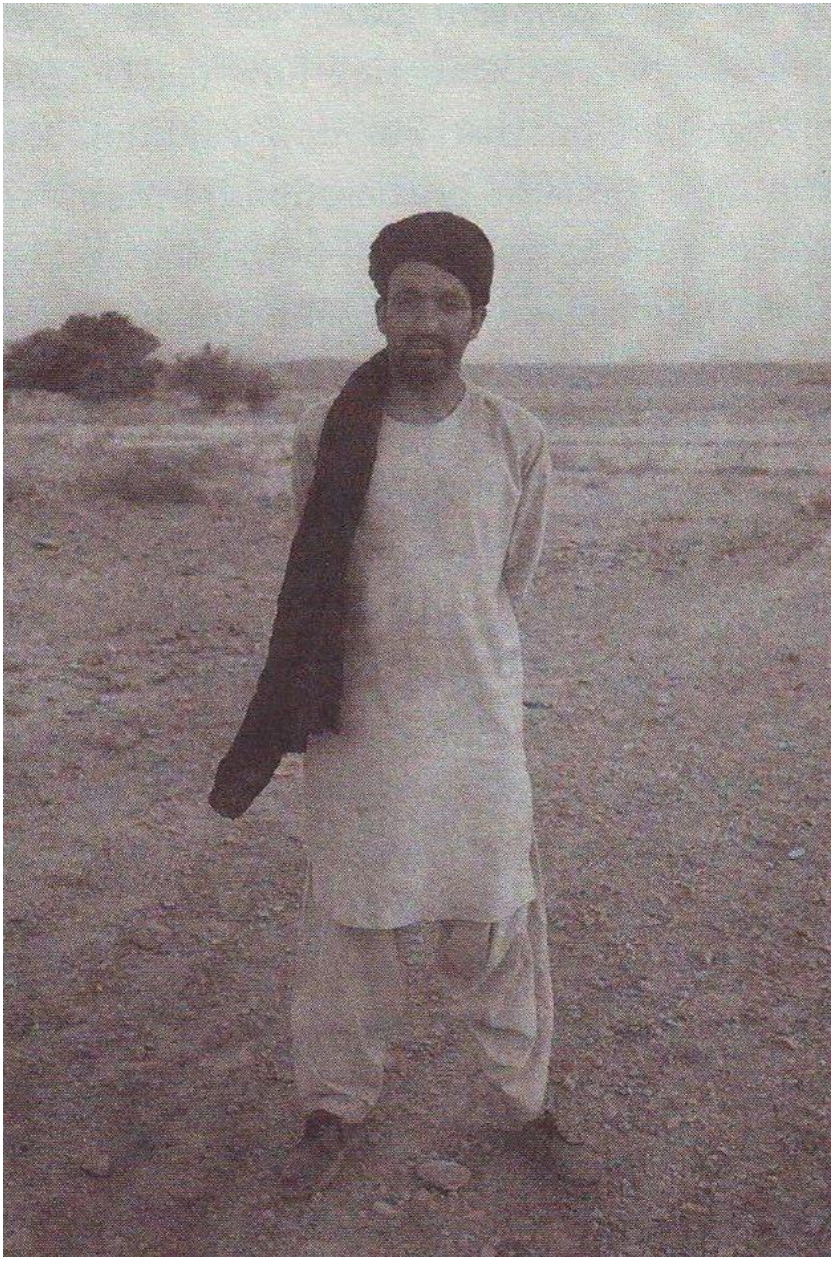

به کوشش مصطفی عمرزی

ketabton.com - The Digital Library

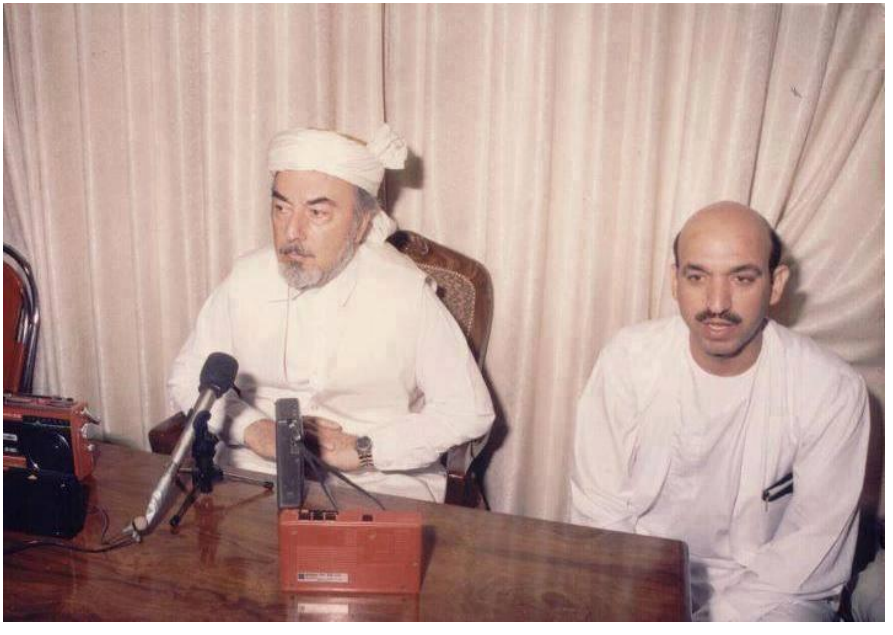

به کوشش مصطفی عمرزی

ketabton.com - The Digital Library

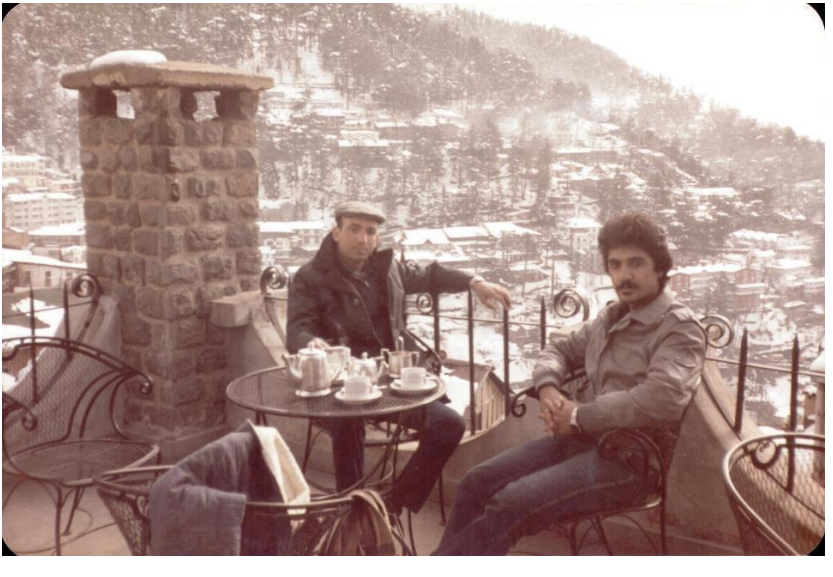

به کوشش مصطفی عمرزی

ketabton.com - The Digital Library

به کوشش مصطفی عمرزی

ketabton.com - The Digital Library

قبل از ریاست

به کوشش مصطفی عمرزی

ketabton.com - The Digital Library

به کوشش مصطفی عمرزی

ketabton.com - The Digital Library

به کوشش مصطفی عمرزی

ketabton.com - The Digital Library

به کوشش مصطفی عمرزی

ketabton.com - The Digital Library

ریاست جمهوری

به کوشش مصطفی عمرزی

ketabton.com - The Digital Library

به کوشش مصطفی عمرزی

ketabton.com - The Digital Library

به کوشش مصطفی عمرزی

ketabton.com - The Digital Library

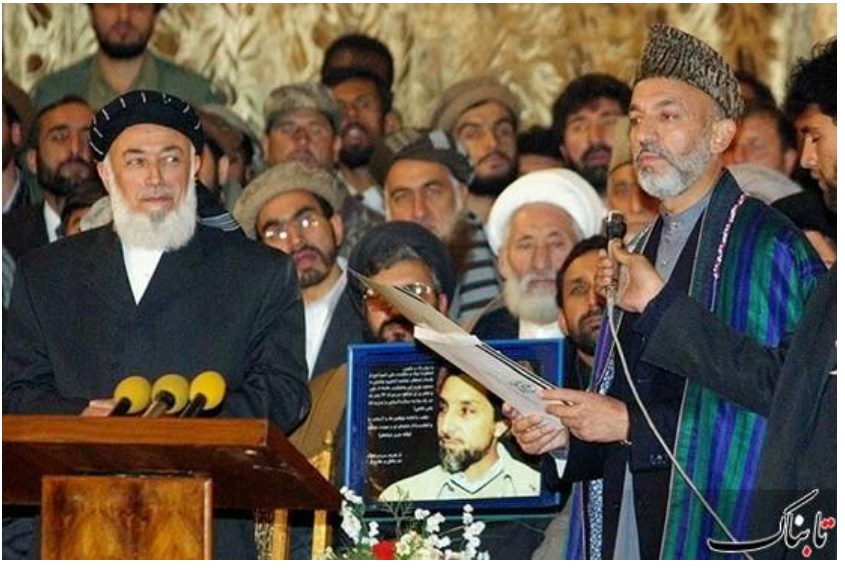

به کوشش مصطفی عمرزی

ketabton.com - The Digital Library

به کوشش مصطفی عمرزی

ketabton.com - The Digital Library

به کوشش مصطفی عمرزی

ketabton.com - The Digital Library

به کوشش مصطفی عمرزی

ketabton.com - The Digital Library

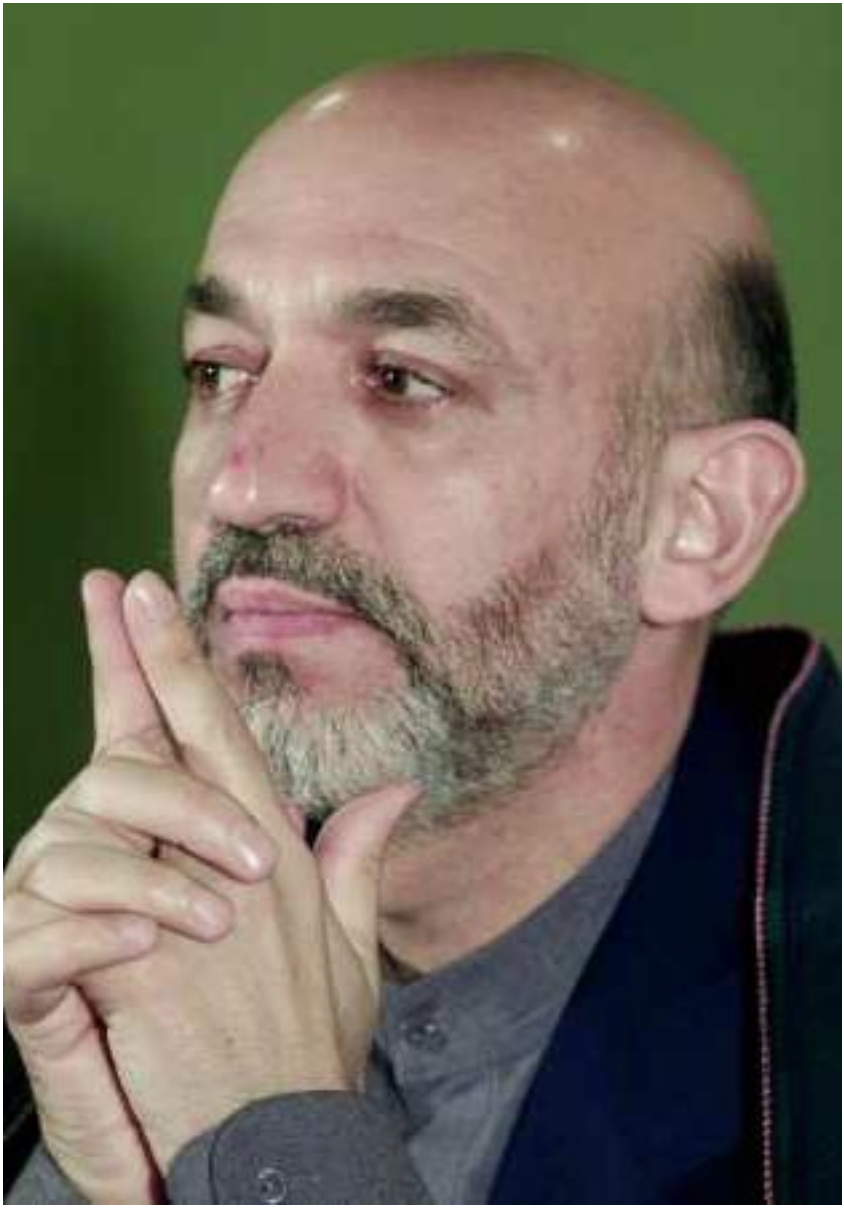

به کوشش مصطفی عمرزی

ketabton.com - The Digital Library

به کوشش مصطفی عمرزی

ketabton.com - The Digital Library

به کوشش مصطفی عمرزی

ketabton.com - The Digital Library

به کوشش مصطفی عمرزی

ketabton.com - The Digital Library

به کوشش مصطفی عمرزی

ketabton.com - The Digital Library

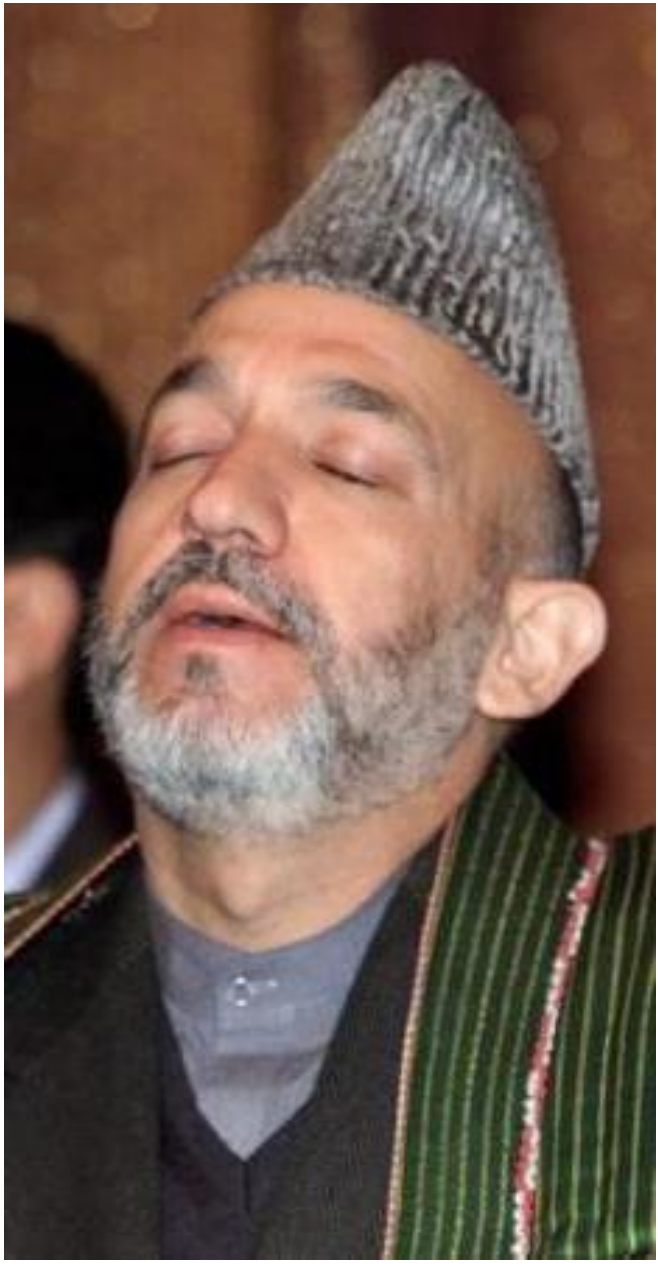

به کوشش مصطفی عمرزی

ketabton.com - The Digital Library

به کوشش مصطفی عمرزی

ketabton.com - The Digital Library

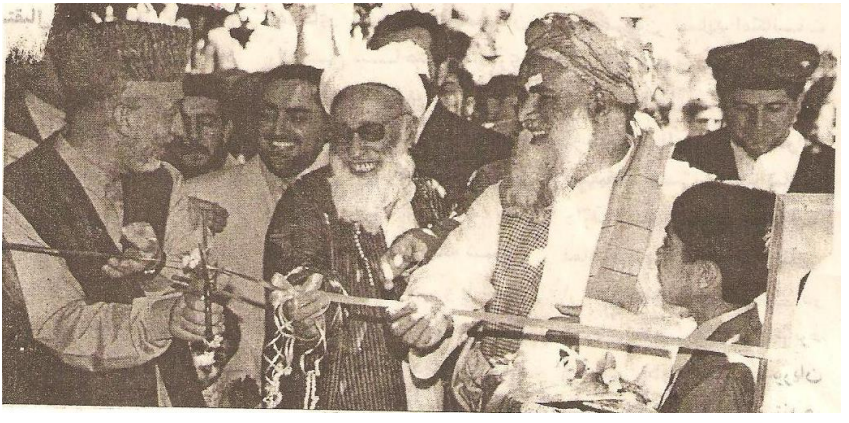

به کوشش مصطفی عمرزی

ketabton.com - The Digital Library

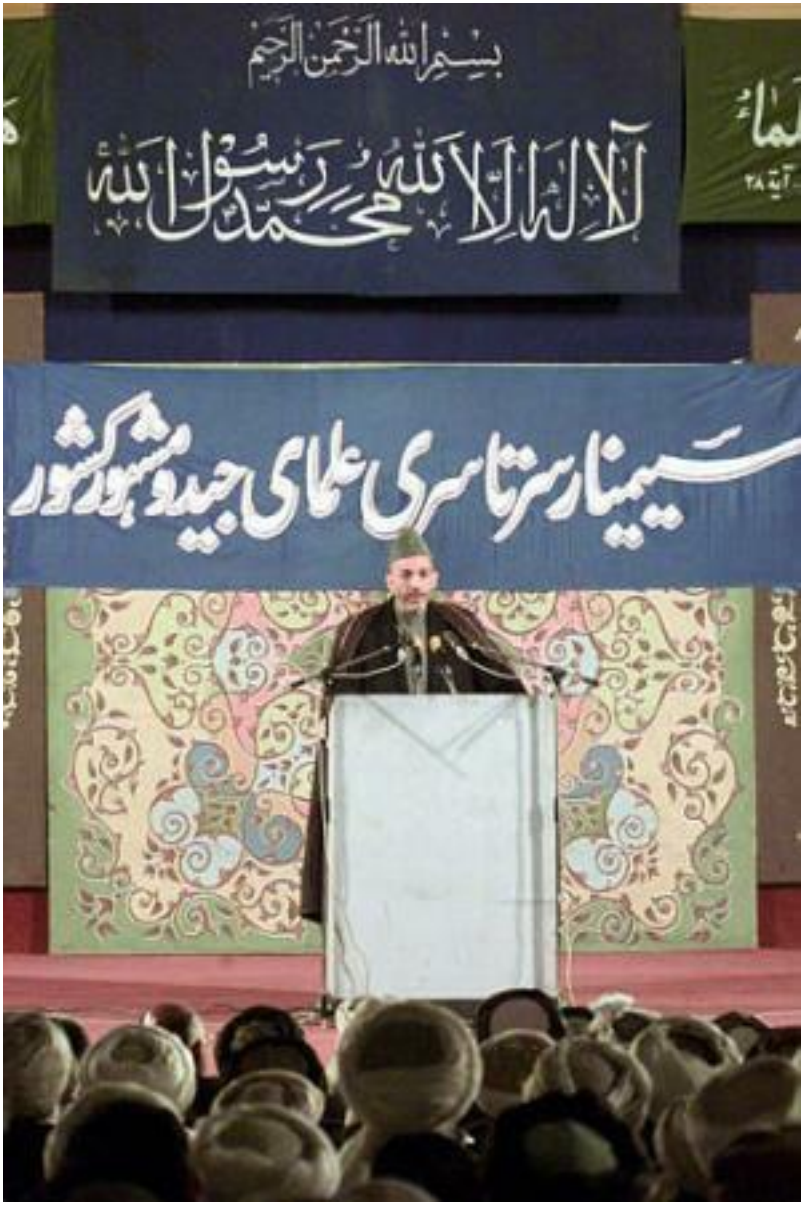

به کوشش مصطفی عمرزی

ketabton.com - The Digital Library

به کوشش مصطفی عمرزی

ketabton.com - The Digital Library

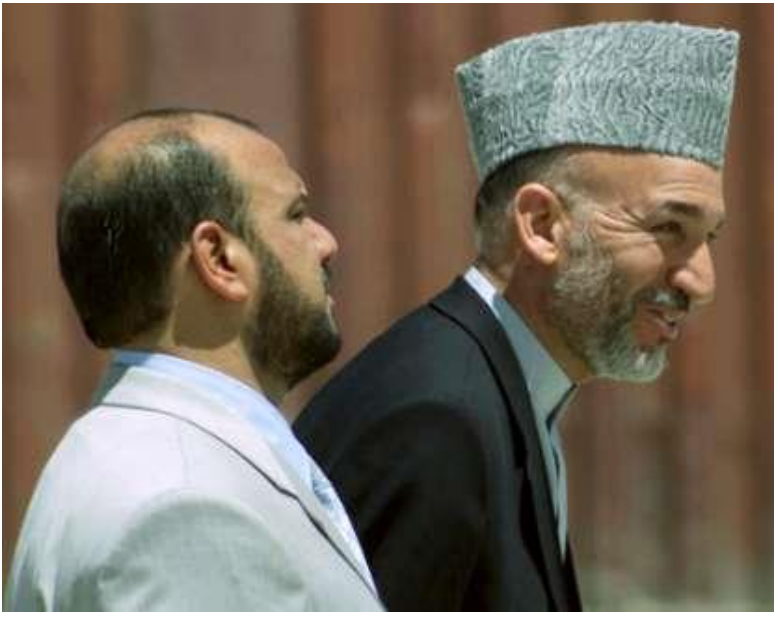

به کوشش مصطفی عمرزی

ketabton.com - The Digital Library

به کوشش مصطفی عمرزی

ketabton.com - The Digital Library

به کوشش مصطفی عمرزی

ketabton.com - The Digital Library

به کوشش مصطفی عمرزی

ketabton.com - The Digital Library

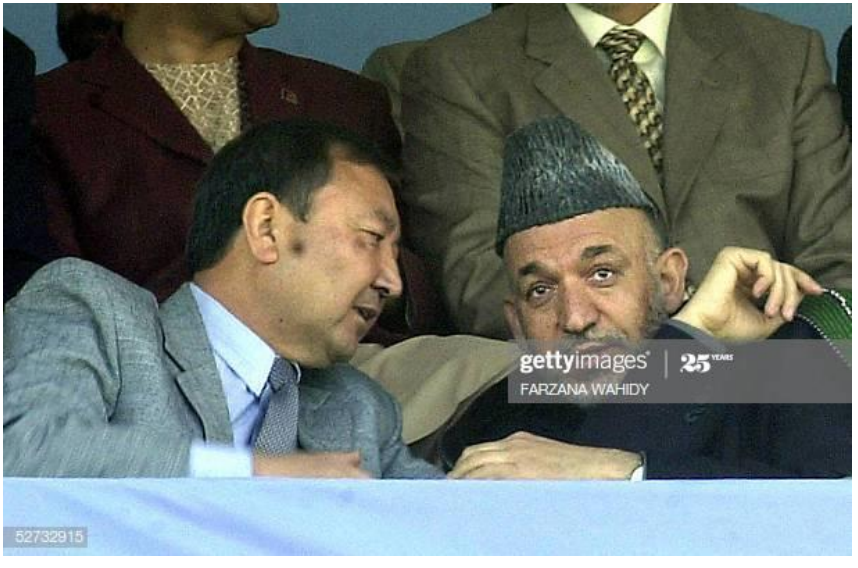

ketabton.com - The Digital Library

به کوشش مصطفی عمرزی

ketabton.com - The Digital Library

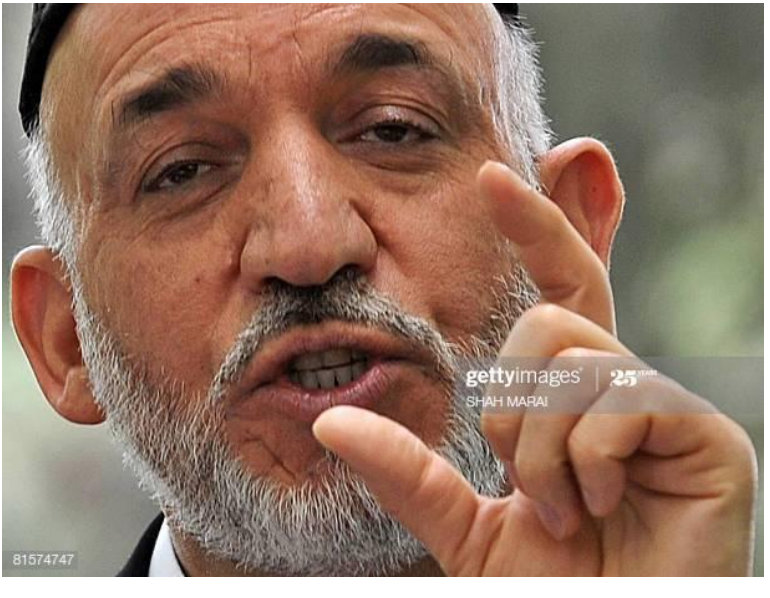

به کوشش مصطفی عمرزی

ketabton.com - The Digital Library

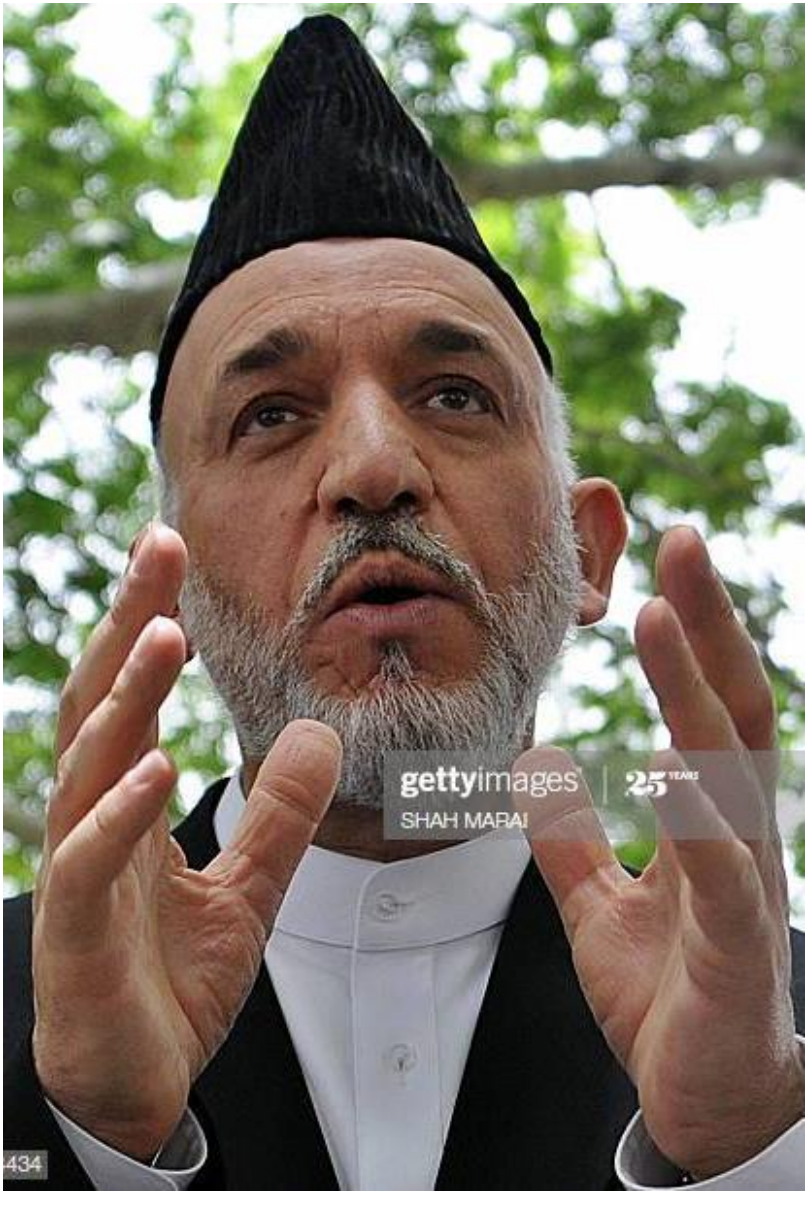

به کوشش مصطفی عمرزی

ketabton.com - The Digital Library

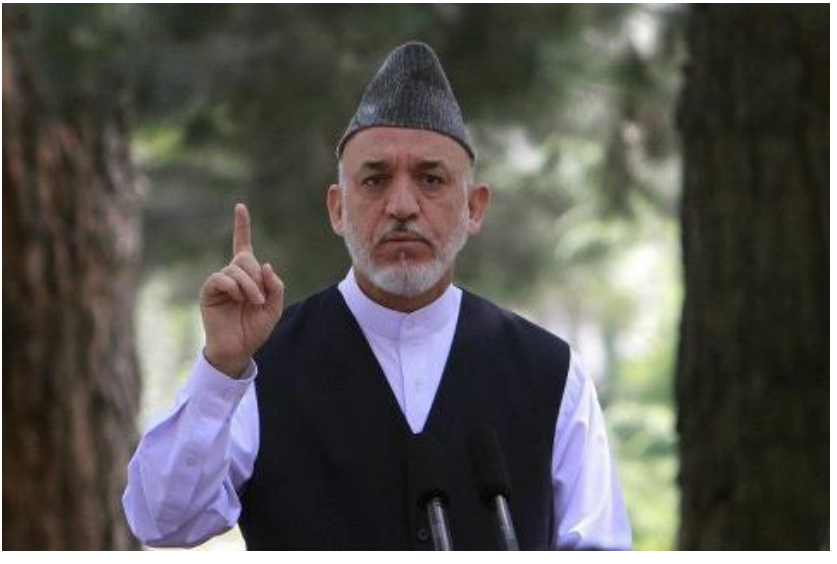

به کوشش مصطفی عمرزی

ketabton.com - The Digital Library

به کوشش مصطفی عمرزی

ketabton.com - The Digital Library

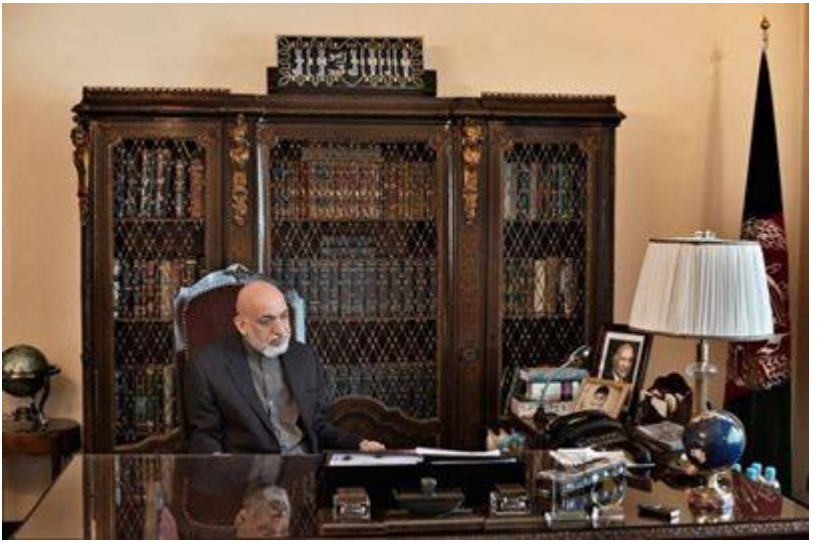

به کوشش مصطفی عمرزی

ketabton.com - The Digital Library

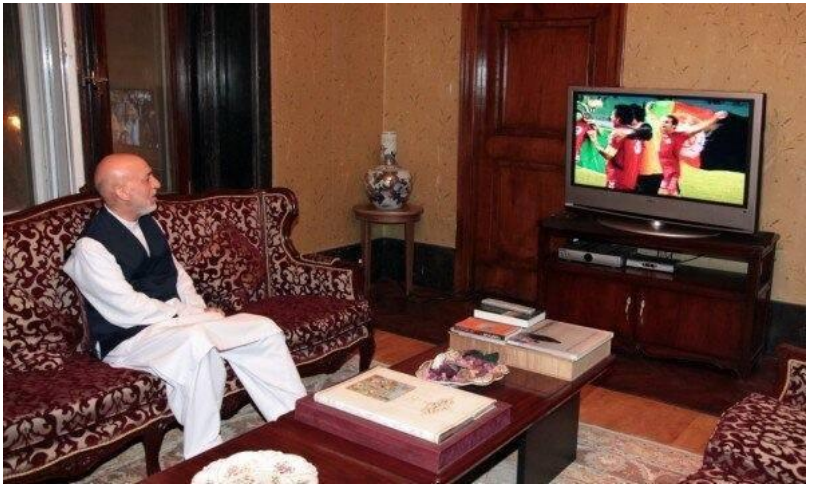

به کوشش مصطفی عمرزی

ketabton.com - The Digital Library

به کوشش مصطفی عمرزی

ketabton.com - The Digital Library

به کوشش مصطفی عمرزی

ketabton.com - The Digital Library

به کوشش مصطفی عمرزی

ketabton.com - The Digital Library

به کوشش مصطفی عمرزی

ketabton.com - The Digital Library

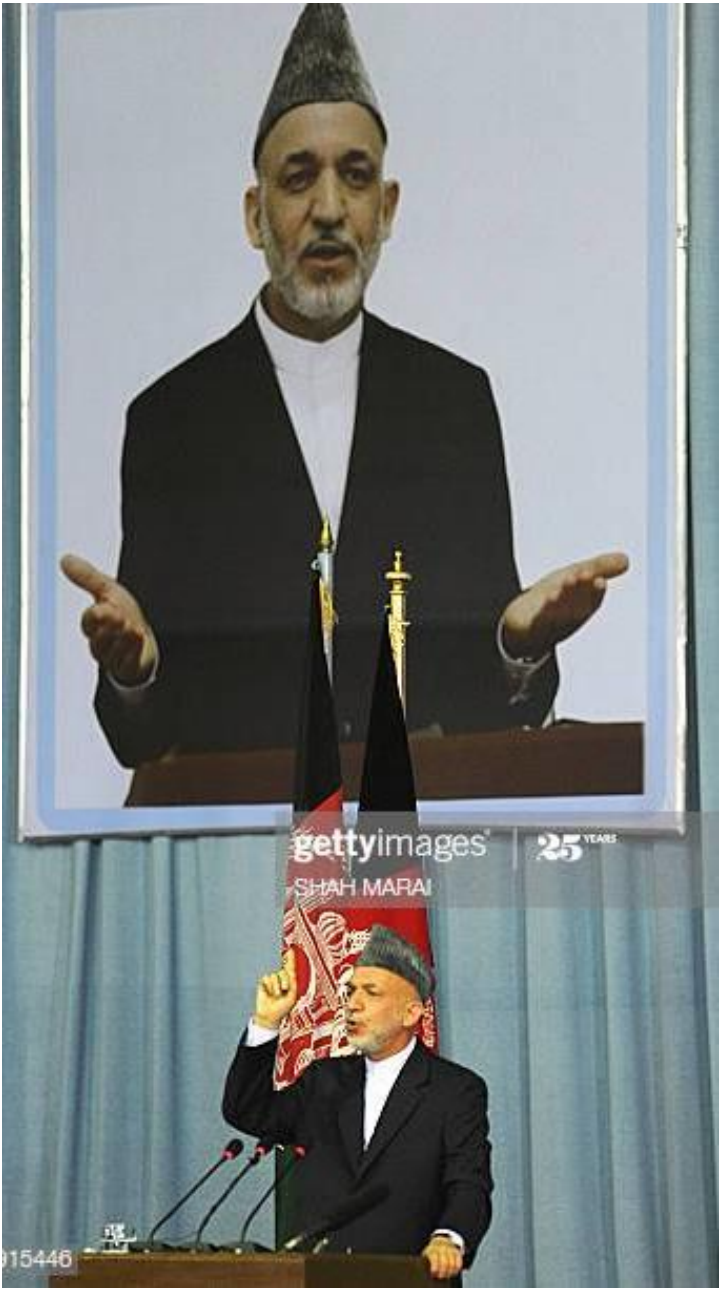

به کوشش مصطفی عمرزی

ketabton.com - The Digital Library

به کوشش مصطفی عمرزی

ketabton.com - The Digital Library

به کوشش مصطفی عمرزی

ketabton.com - The Digital Library

به کوشش مصطفی عمرزی

ketabton.com - The Digital Library

به کوشش مصطفی عمرزی

ketabton.com - The Digital Library

به کوشش مصطفی عمرزی

ketabton.com - The Digital Library

به کوشش مصطفی عمرزی

ketabton.com - The Digital Library

به کوشش مصطفی عمرزی

ketabton.com - The Digital Library

به کوشش مصطفی عمرزی

ketabton.com - The Digital Library

به کوشش مصطفی عمرزی

ketabton.com - The Digital Library

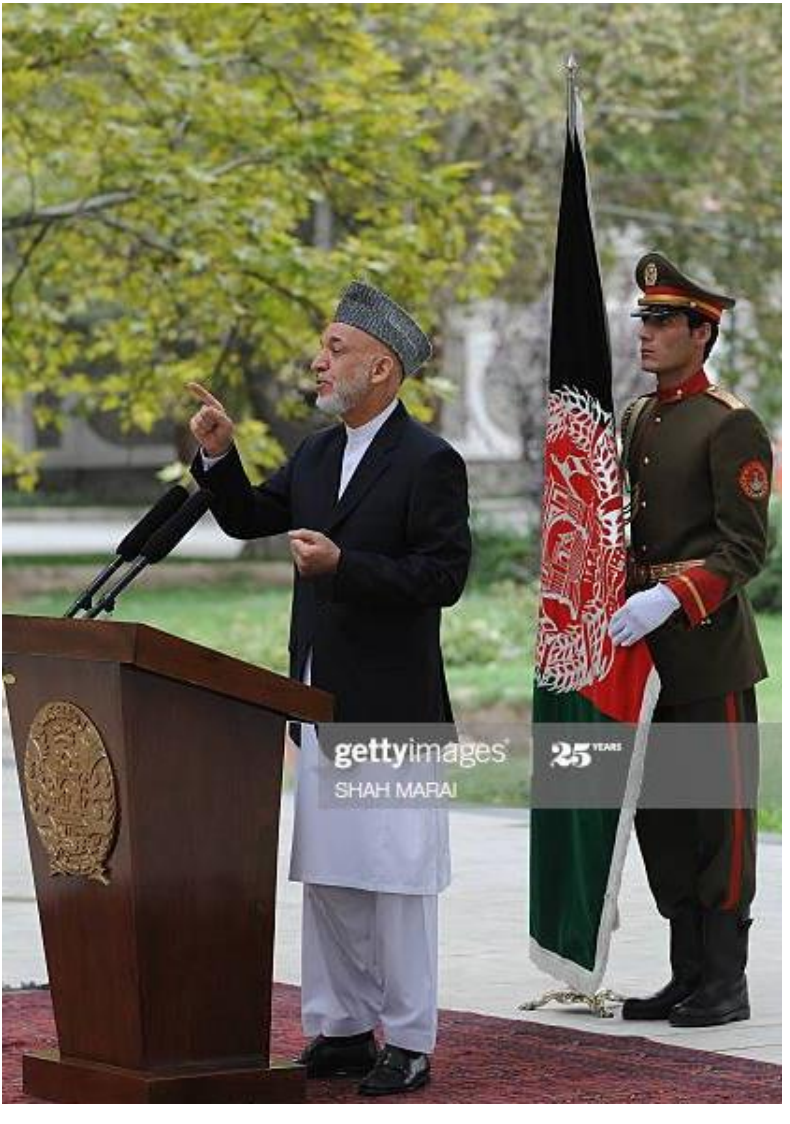

به کوشش مصطفی عمرزی

ketabton.com - The Digital Library

به کوشش مصطفی عمرزی

ketabton.com - The Digital Library

به کوشش مصطفی عمرزی

ketabton.com - The Digital Library

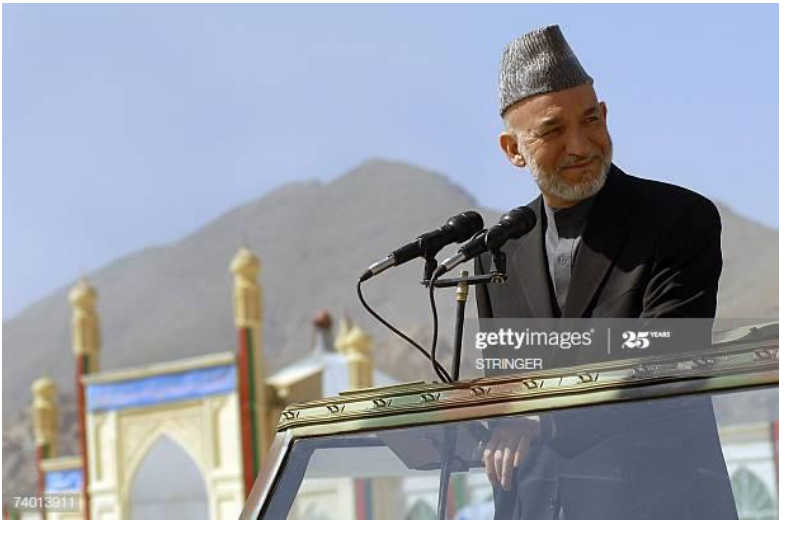

به کوشش مصطفی عمرزی

ketabton.com - The Digital Library

به کوشش مصطفی عمرزی

ketabton.com - The Digital Library

به کوشش مصطفی عمرزی

ketabton.com - The Digital Library

به کوشش مصطفی عمرزی

ketabton.com - The Digital Library

به کوشش مصطفی عمرزی

ketabton.com - The Digital Library

به کوشش مصطفی عمرزی

ketabton.com - The Digital Library

به کوشش مصطفی عمرزی

ketabton.com - The Digital Library

به کوشش مصطفی عمرزی

ketabton.com - The Digital Library

به کوشش مصطفی عمرزی

ketabton.com - The Digital Library

خارجی

به کوشش مصطفی عمرزی

ketabton.com - The Digital Library

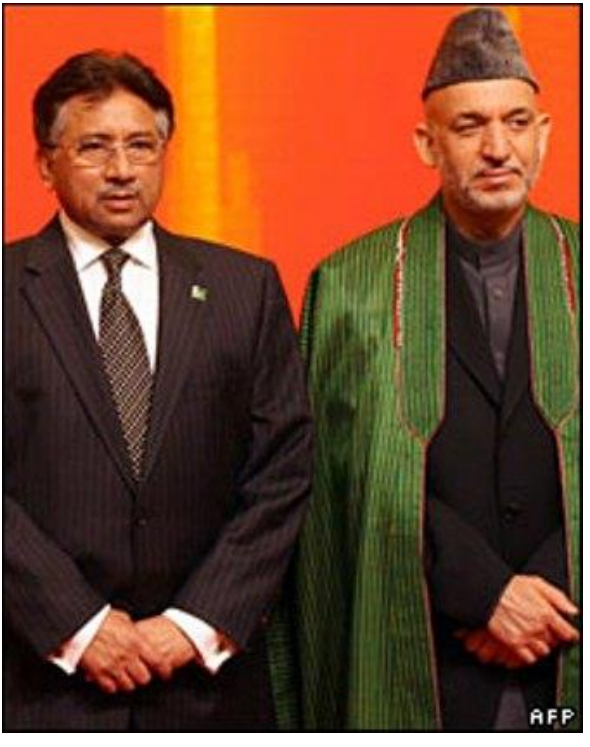

به کوشش مصطفی عمرزی

ketabton.com - The Digital Library

به کوشش مصطفی عمرزی

ketabton.com - The Digital Library

به کوشش مصطفی عمرزی

ketabton.com - The Digital Library

به کوشش مصطفی عمرزی

ketabton.com - The Digital Library

ketabton.com - The Digital Library

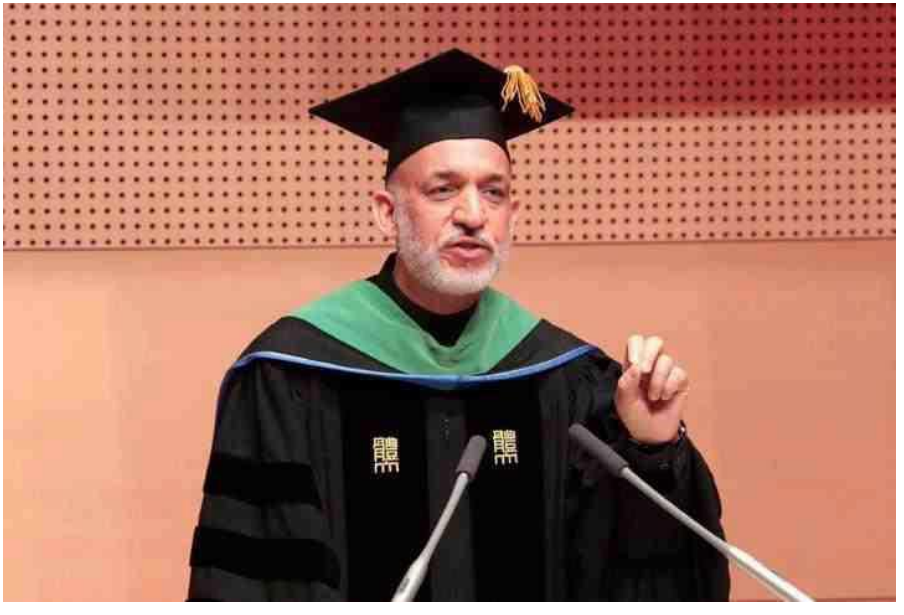

به کوشش مصطفی عمرزی

ketabton.com - The Digital Library

به کوشش مصطفی عمرزی

ketabton.com - The Digital Library

به کوشش مصطفی عمرزی

ketabton.com - The Digital Library

به کوشش مصطفی عمرزی

ketabton.com - The Digital Library

به کوشش مصطفی عمرزی

ketabton.com - The Digital Library

به کوشش مصطفی عمرزی

ketabton.com - The Digital Library

به کوشش مصطفی عمرزی

ketabton.com - The Digital Library

به کوشش مصطفی عمرزی

ketabton.com - The Digital Library

به کوشش مصطفی عمرزی

ketabton.com - The Digital Library

به کوشش مصطفی عمرزی

ketabton.com - The Digital Library

به کوشش مصطفی عمرزی

ketabton.com - The Digital Library

به کوشش مصطفی عمرزی

ketabton.com - The Digital Library

به کوشش مصطفی عمرزی

ketabton.com - The Digital Library

به کوشش مصطفی عمرزی

ketabton.com - The Digital Library

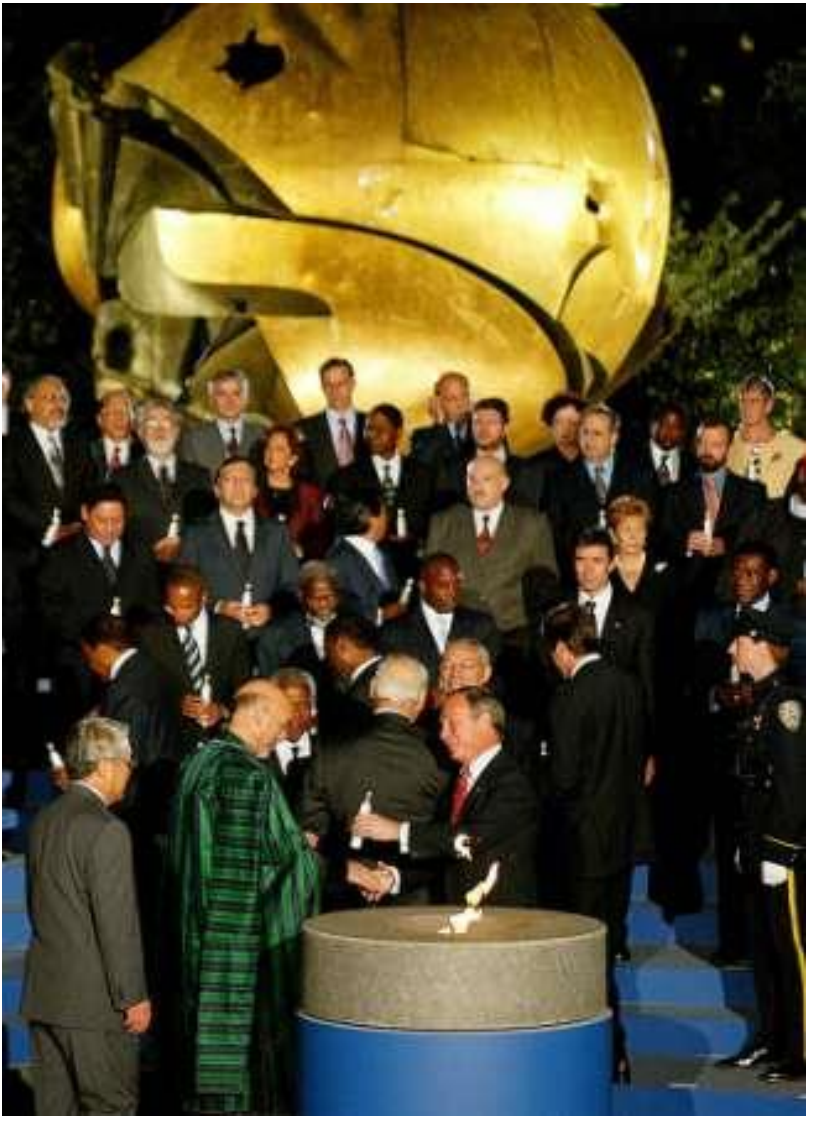

به کوشش مصطفی عمرزی

ketabton.com - The Digital Library

به کوشش مصطفی عمرزی

ketabton.com - The Digital Library

به کوشش مصطفی عمرزی

ketabton.com - The Digital Library

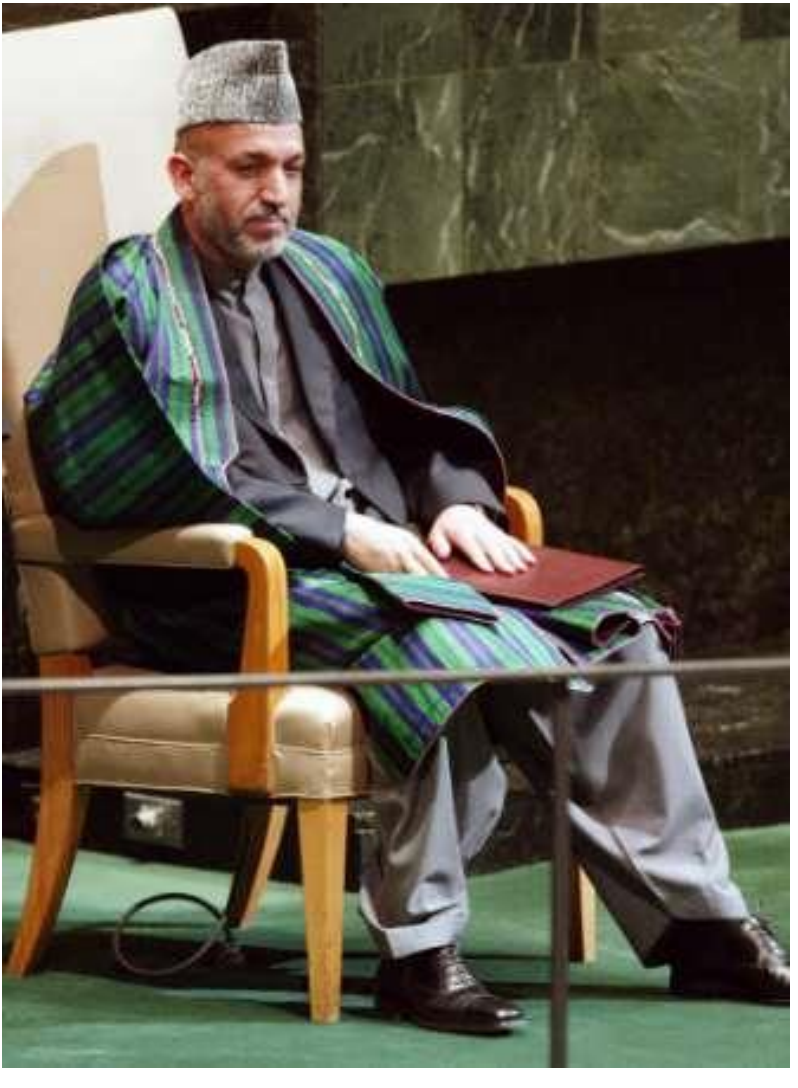

به کوشش مصطفی عمرزی

ketabton.com - The Digital Library

به کوشش مصطفی عمرزی

ketabton.com - The Digital Library

به کوشش مصطفی عمرزی

ketabton.com - The Digital Library

به کوشش مصطفی عمرزی

ketabton.com - The Digital Library

به کوشش مصطفی عمرزی

ketabton.com - The Digital Library

به کوشش مصطفی عمرزی

ketabton.com - The Digital Library

به کوشش مصطفی عمرزی

ketabton.com - The Digital Library

به کوشش مصطفی عمرزی

ketabton.com - The Digital Library

به کوشش مصطفی عمرزی

ketabton.com - The Digital Library

به کوشش مصطفی عمرزی

ketabton.com - The Digital Library

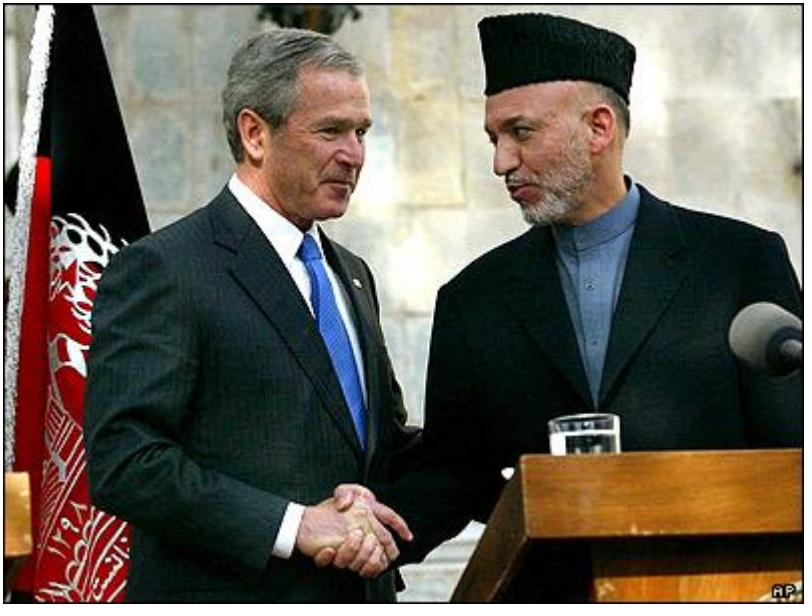

به کوشش مصطفی عمرزی

ketabton.com - The Digital Library

به کوشش مصطفی عمرزی

ketabton.com - The Digital Library

به کوشش مصطفی عمرزی

ketabton.com - The Digital Library

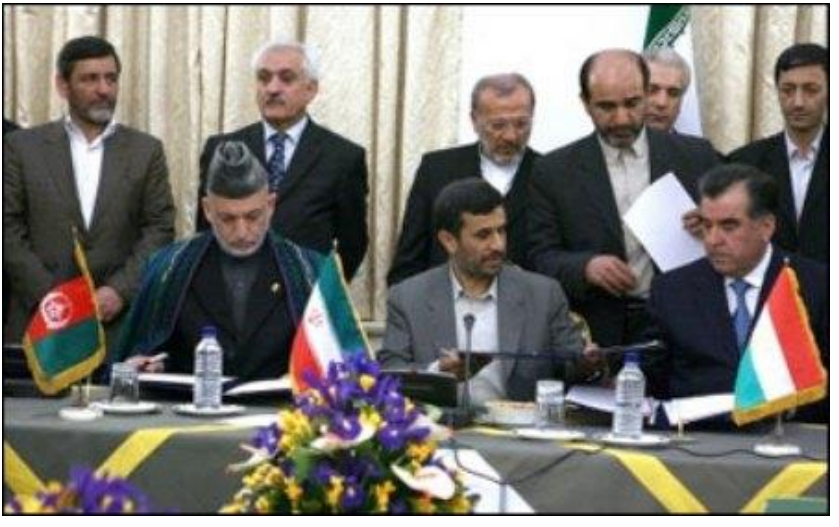

به کوشش مصطفی عمرزی

ketabton.com - The Digital Library

به کوشش مصطفی عمرزی

ketabton.com - The Digital Library

به کوشش مصطفی عمرزی

ketabton.com - The Digital Library

به کوشش مصطفی عمرزی

ketabton.com - The Digital Library

به کوشش مصطفی عمرزی

ketabton.com - The Digital Library

به کوشش مصطفی عمرزی

ketabton.com - The Digital Library

به کوشش مصطفی عمرزی

ketabton.com - The Digital Library

به کوشش مصطفی عمرزی

ketabton.com - The Digital Library

به کوشش مصطفی عمرزی

ketabton.com - The Digital Library

به کوشش مصطفی عمرزی

ketabton.com - The Digital Library

به کوشش مصطفی عمرزی

ketabton.com - The Digital Library

به کوشش مصطفی عمرزی

ketabton.com - The Digital Library

به کوشش مصطفی عمرزی

ketabton.com - The Digital Library

ketabton.com - The Digital Library

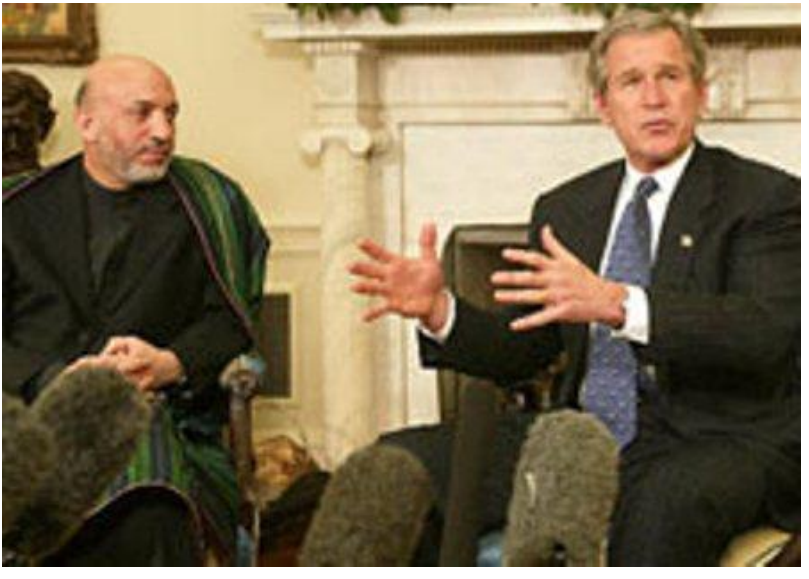

به کوشش مصطفی عمرزی

ketabton.com - The Digital Library

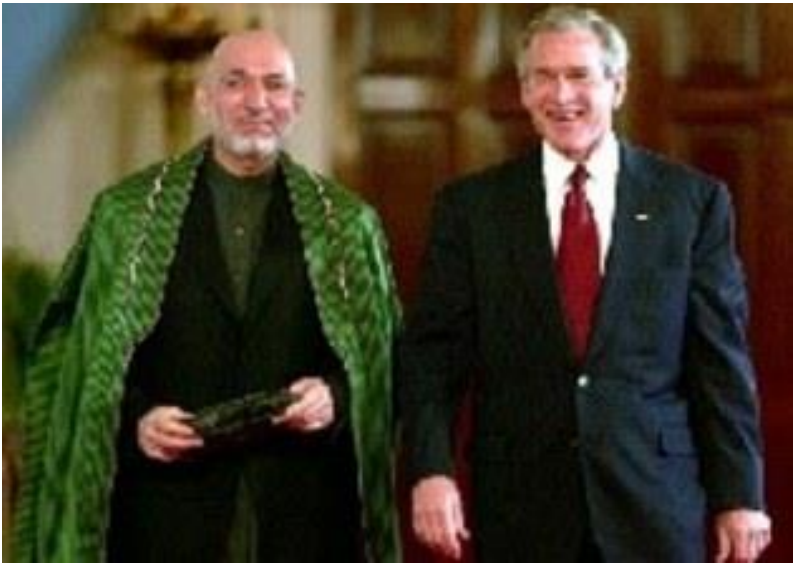

به کوشش مصطفی عمرزی

ketabton.com - The Digital Library

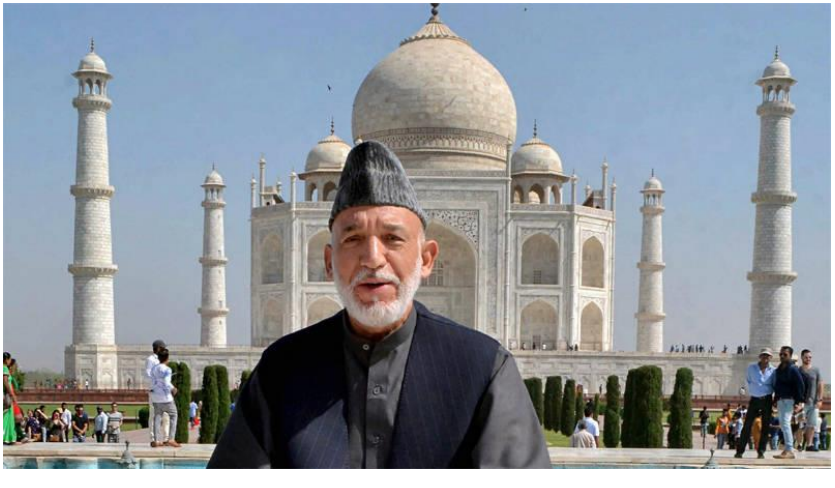

به کوشش مصطفی عمرزی

ketabton.com - The Digital Library

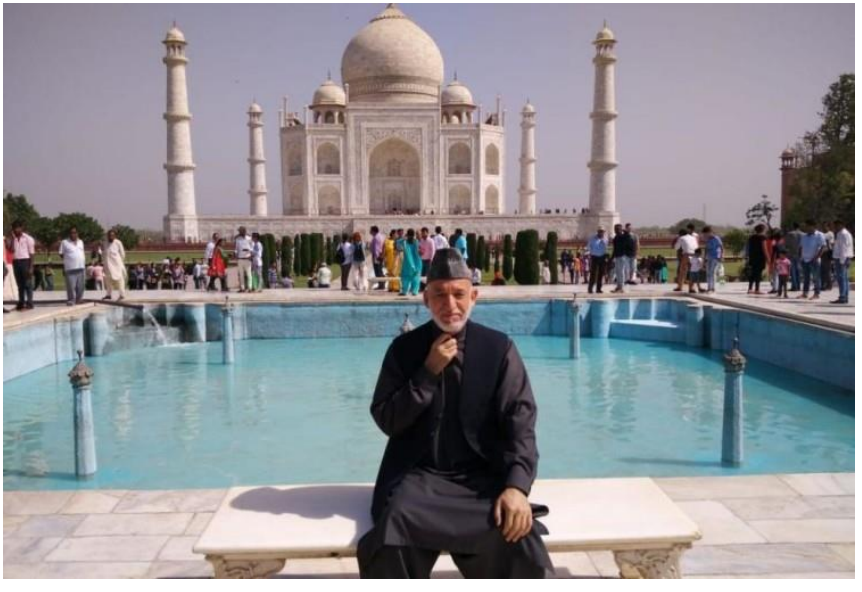

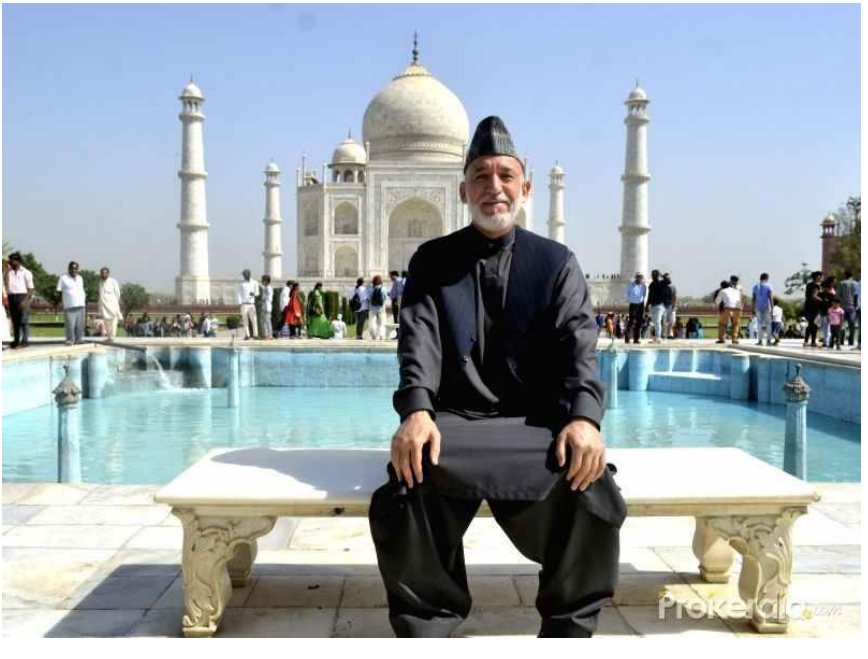

به کوشش مصطفی عمرزی

ketabton.com - The Digital Library

نزدیکان حامد کرزی

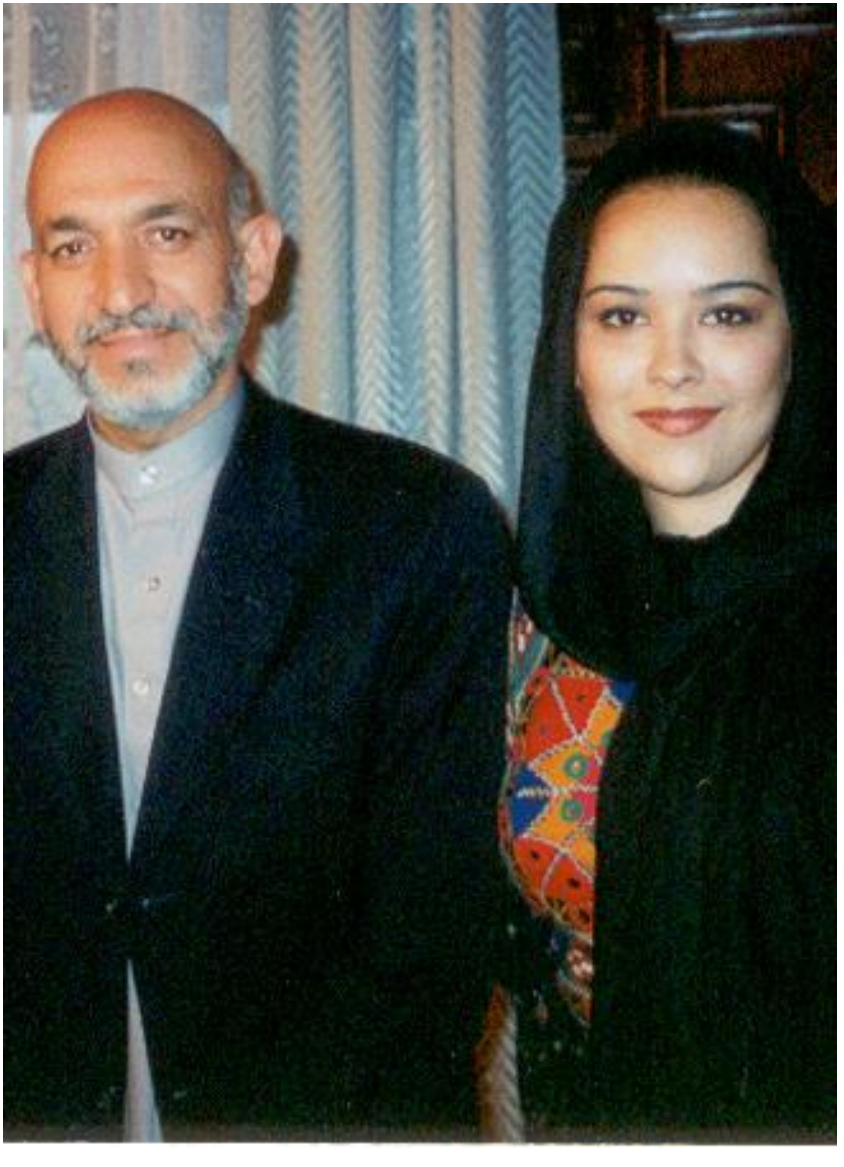

به کوشش مصطفی عمرزی

ketabton.com - The Digital Library

به کوشش مصطفی عمرزی

ketabton.com - The Digital Library

به کوشش مصطفی عمرزی

ketabton.com - The Digital Library

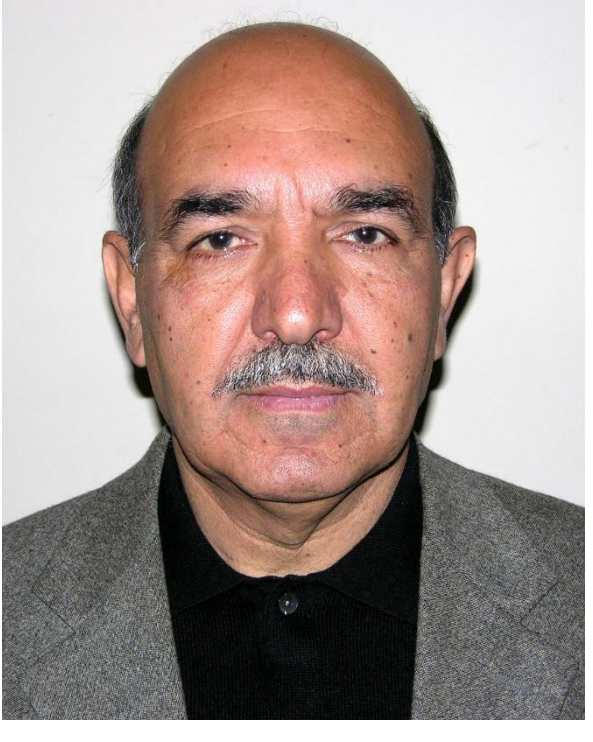

به کوشش مصطفی عمرزی

ketabton.com - The Digital Library

به کوشش مصطفی عمرزی

ketabton.com - The Digital Library

محمد اشرف غنی

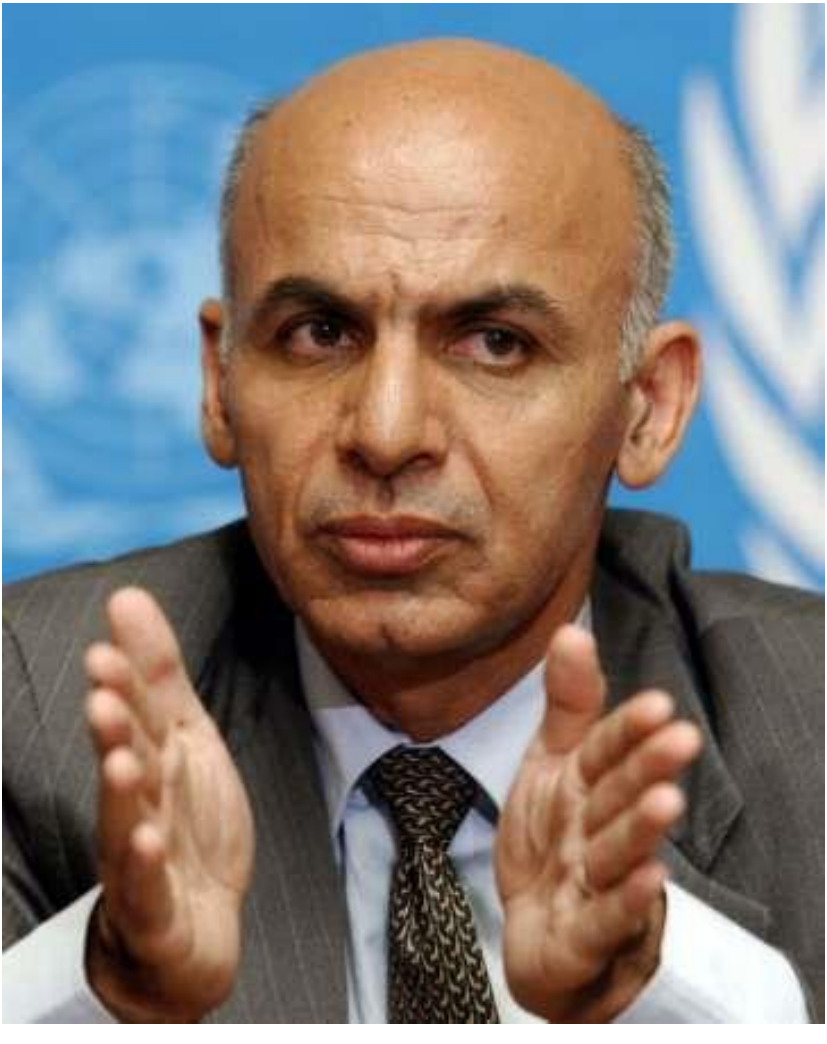

به کوشش مصطفی عمرزی

ketabton.com - The Digital Library

به کوشش مصطفی عمرزی

ketabton.com - The Digital Library

به کوشش مصطفی عمرزی

ketabton.com - The Digital Library

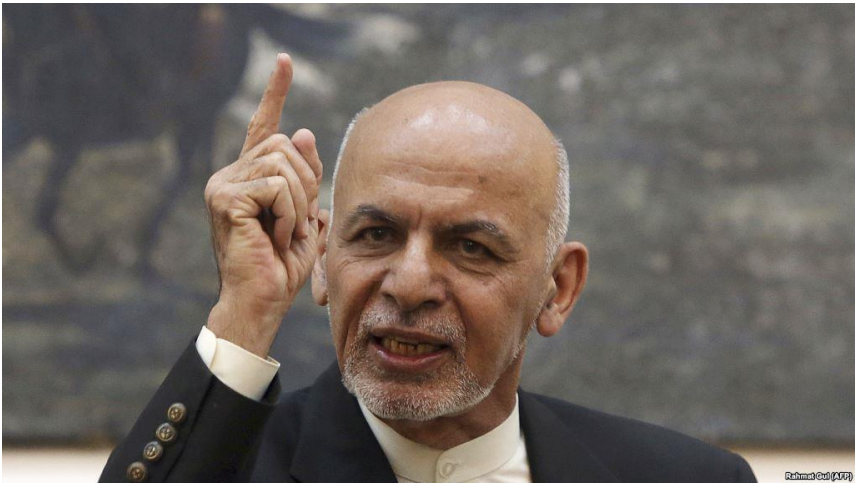

به کوشش مصطفی عمرزی

ketabton.com - The Digital Library

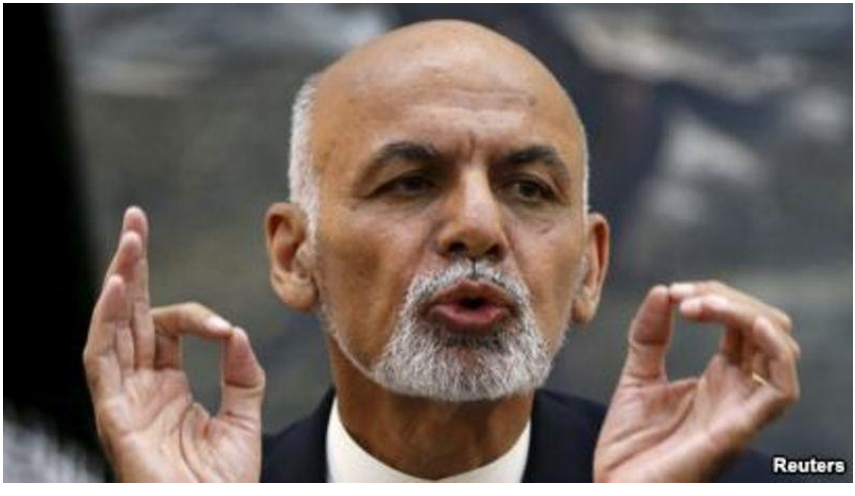

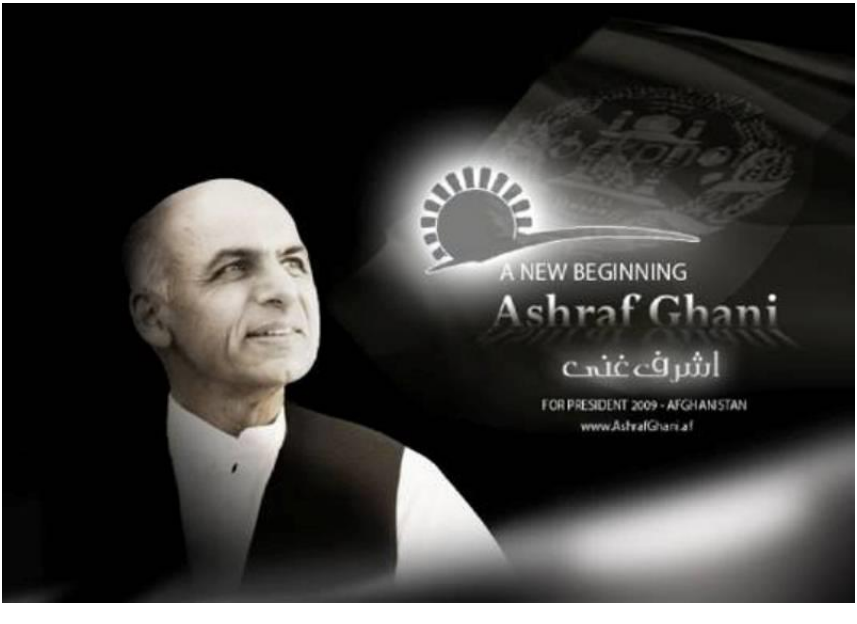

به کوشش مصطفی عمرزی

ketabton.com - The Digital Library

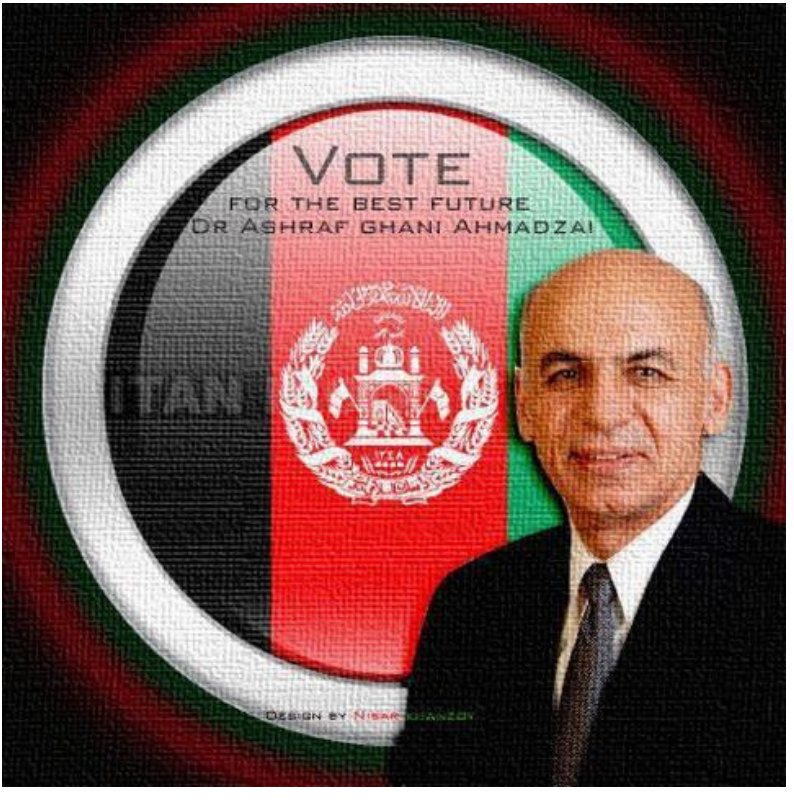

به کوشش مصطفی عمرزی

ketabton.com - The Digital Library

به کوشش مصطفی عمرزی

ketabton.com - The Digital Library

به کوشش مصطفی عمرزی

ketabton.com - The Digital Library

ketabton.com - The Digital Library

به کوشش مصطفی عمرزی

ketabton.com - The Digital Library

به کوشش مصطفی عمرزی

ketabton.com - The Digital Library

به کوشش مصطفی عمرزی

ketabton.com - The Digital Library

به کوشش مصطفی عمرزی

ketabton.com - The Digital Library

به کوشش مصطفی عمرزی

ketabton.com - The Digital Library

به کوشش مصطفی عمرزی

ketabton.com - The Digital Library

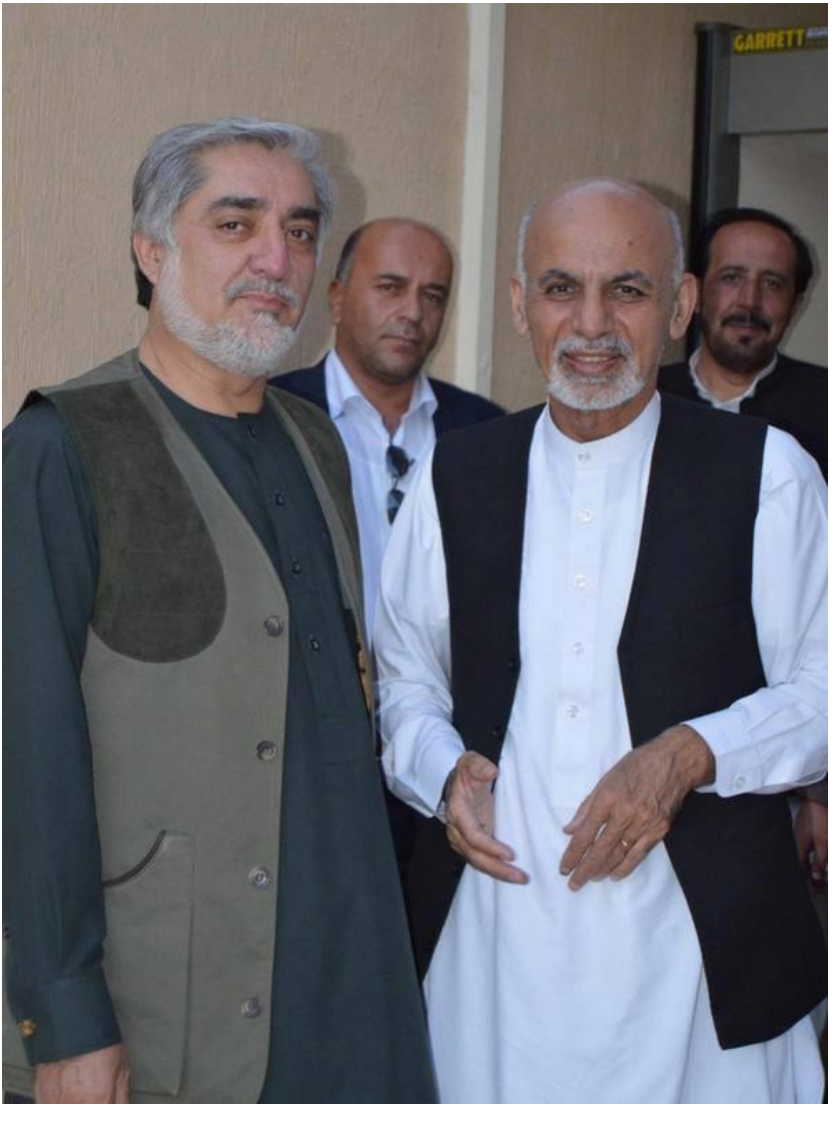

به کوشش مصطفی عمرزی

ketabton.com - The Digital Library

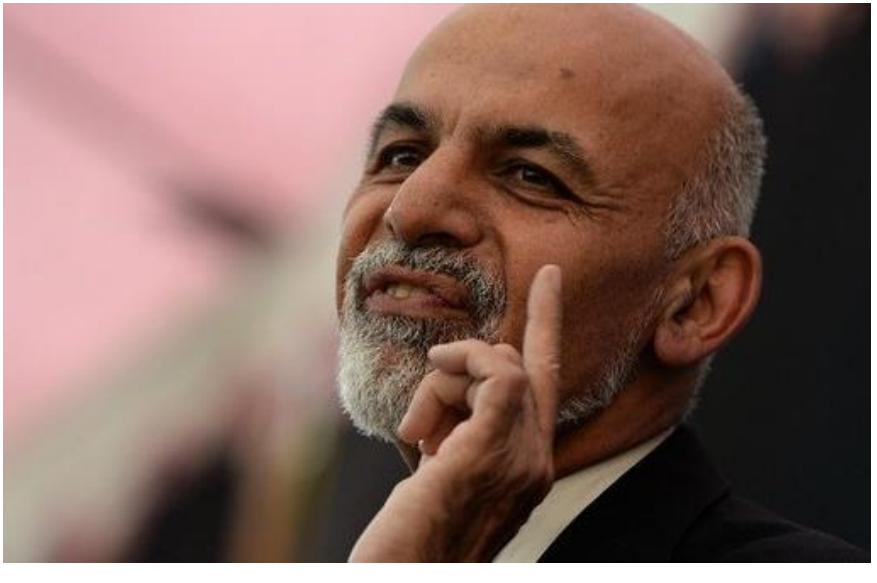

به کوشش مصطفی عمرزی

ketabton.com - The Digital Library

به کوشش مصطفی عمرزی

ketabton.com - The Digital Library

به کوشش مصطفی عمرزی

ketabton.com - The Digital Library

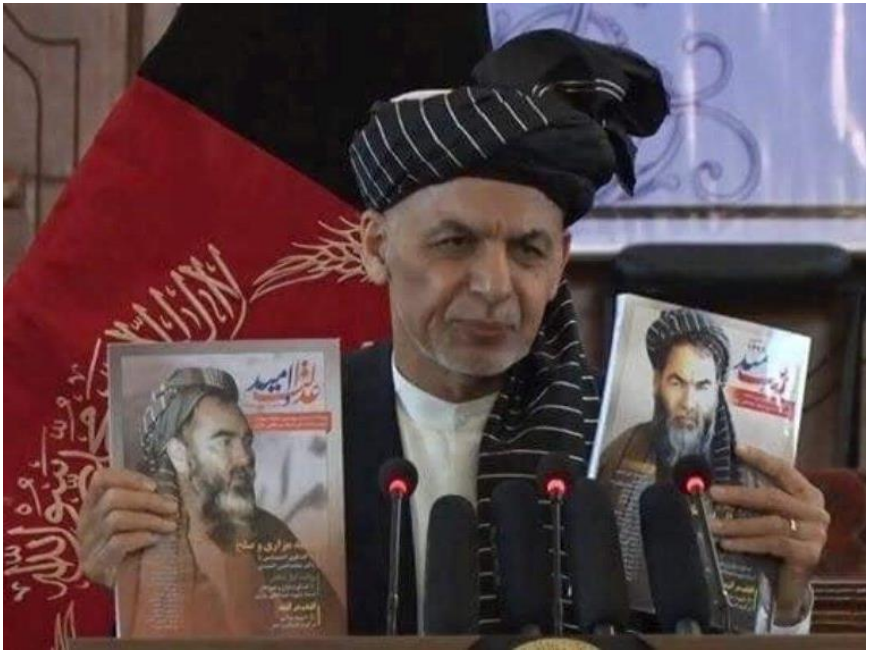

به کوشش مصطفی عمرزی

ketabton.com - The Digital Library

به کوشش مصطفی عمرزی

ketabton.com - The Digital Library

به کوشش مصطفی عمرزی

ketabton.com - The Digital Library

به کوشش مصطفی عمرزی

ketabton.com - The Digital Library

به کوشش مصطفی عمرزی

ketabton.com - The Digital Library

به کوشش مصطفی عمرزی

ketabton.com - The Digital Library

به کوشش مصطفی عمرزی

ketabton.com - The Digital Library

به کوشش مصطفی عمرزی

ketabton.com - The Digital Library

به کوشش مصطفی عمرزی

ketabton.com - The Digital Library

به کوشش مصطفی عمرزی

ketabton.com - The Digital Library

به کوشش مصطفی عمرزی

ketabton.com - The Digital Library

به کوشش مصطفی عمرزی

ketabton.com - The Digital Library

به کوشش مصطفی عمرزی

ketabton.com - The Digital Library

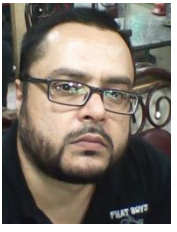

معرفی مصطفی «عمرزی»
(نویسنده، پژوهشگر و روزنامه نگار)

- متولد ۲ عقرب سال ۱۳۶۲ش در کابل.
- فارغ از «لیسه ی عالی استقلال» در سال ۱۳۷۸ش.
- فارغ به سویه ی دیپلوم از بخش «رادیو و تلویزیون» پوهنځی ژورنالیزم پوهنتون کابل در سال ۱۳۸۲ش.
- دارنده ی گواهینامه ی «گزارشگر انتخابات» از پروژه های آموزشی شبکه ی جهانی BBC.

تجربیات کاری:
عضو شورای مرکزی، گزارشگر، خبرنگار، روزنامه نگار، مدیر مسوول نشریه، همکار قلمی، مصحح، نویسنده، تهیه کننده، کارگردان، مسوول ارزیابی نشرات، مسوول طرح و ارزیابی، مسوول واحد فرهنگی و همکار رسانه یی در نهاد ها و رسانه هایی چون اتحادیه ی ملی ژورنالیستان افغانستان، اتحادیه ی ملی ژورنالیستان و خبرنگاران افغانستان، انجمن شاعران و نویسنده گان افغانستان، هفته نامه ی «قلم»، تلویزیون«۱»، رادیو و تلویزیون «باختر»، فصلنامه ی «بنیان اندیشی» (منتشره در جمهوری اسلامی ایران)، روزنامه ی «سرخط»، مجله ی «اوربند»، گاهنامه ی «تحریک»، روزنامه ی «هیواد»، وب سایت «ټول افغان»، وب سایت «ټول افغانستان»، وب سایت «دعوت میدیا ۲۴»، وب سایت «تاند»، وب سایت «روهی»، وب سایت «حقیقت»، وب سایت «دانشنامه ی افغان»، وب سایت «سمسور»، وب سایت «لر او بر»، وب

ketabton.com - The Digital Library

سایت «نن»، وب سایت «خبرپانه»، وب سایت «کتابتون»، واحد تولید «آمو فلم» و تیم انتخاباتی «صلح و اعتدال» به رهبری محمد حنیف اتمر.

آفرینش های کاری- فرهنگی

برنامه ها و فلم های مستند تلویزیونی:

۱- برنامه ی مستند تاریخی«یک سده فراز و نشیب» در تلویزیون «باختر»: ۱۴ قسمت ۲۴ دقیقه یی.

۲- برنامه ی مستند تاریخی «آیینه ی تاریخ» در تلویزیون «باختر»: ۱۸ قسمت ۲۴ دقیقه یی.

۳- برنامه ی مستند ادبی «نای» در تلویزیون «باختر»: ۲۰ قسمت ۲۴ دقیقه یی.

۴- فلم مستند «۲۶ سرطان» در تلویزیون «باختر»: ۲۴ دقیقه.

۵- فلم مستند «پژواک کوهسار» (پیرامون زنده گی مرحوم فقیر فروزی) در تلویزیون «باختر»: ۴۰ دقیقه.

تخلیقات:

۱- صحبت های مغاره نشینان (طنزی)- منتشر شده است.

۲- افغانستان و بازار آزاد (سیاسی- اجتماعی)- منتشر شده است.

۳- مرز و بوم (تاریخی).

۴- چهار یادواره (معرفی چهار فرهنگی افغان)- منتشر شده است.

۵- سخن در سخن (معرفی کتاب ها).

۶- یک قرن در تاریخ و افسانه (تاریخ تحلیلی و شفاهی افغانستان از ۱۹۰۰م تا ۲۰۰۰م)- منتشر شده است.

۷- افغاننامه (مشاهیر افغان)- منتشر شده است.

۸- پشتون ها (تحلیلی)- منتشر شده است.

۹- رسانه ها، مدیریت و نوسان ها (رسانه یی).

۱۰- در هرج و مرج زیستن (سیاسی- اجتماعی).

۱۱- تاریخ عمیق (طنزی).

۱۲- اندیشه در بستر سیاست و اجتماع (مقالات منتشره در روزنامه ی سرخط)- منتشر شده است.

۱۳- با زبان دری (تحقیقی- تحلیلی)- منتشر شده است.

۱۴- روزگار (نوستالژی).

ketabton.com - The Digital Library

۱۵- پاسخ (واکنش ها).
۱۶- تامل و تعامل فرهنگی (فرهنگی).
۱۷- ارتجاع و مرتجع (انتقادی).
۱۸- سیر فرهنگی (فرهنگی).
۱۹- پی آمد تصویر (فلم و سینما).
۲۰- در منظر بیگانه (تحلیلی).
۲۱- ذهنیت متنازع (ابراز نظر).
۲۲- افغان زمین (مجموعه نوشته های منتشره در مجله ی اوربند).

جزوه ها:
۱- به رنگ آبی (زنده گی شهید مینا).
۲- مردی از سرزمین آزاده گان (زنده گی و برنامه ی انتخاباتی محمد شفیق گل آقا شیرزی).
۳- محمد نادر «نعیم» (زنده گی و برنامه ی انتخاباتی محمد نادر نعیم).

تالیفات:
۱- هنر در سینمای افغانان (فلم هنری سینمایی افغانستان از ۱۳۲۷ش تا امروز)- منتشر شده است.

گردآوری ها:
۱- زمانی که مفاخر ناچیز می شوند (تنقید تاریخی)- منتشر شده است.
۲- حقیقت خورشید (پیرامون کلمات افغان و افغانستان)- منتشر شده است.
۳- در جغرافیای جهان سوم (بررسی ستم ملی و ستیز قومی در ایران).
۴- در متن مدعا (اهل سنت در جمهوری اسلامی ایران).
۵- نگرش نو بر شاهنامه و فردوسی (تنقید فردوسی و شاهنامه)- منتشر شده است.

ketabton.com - The Digital Library

۶- مُنحنی تاریخ (تنقید کوروش و سلسله ی هخامنشی)- منتشر شده است.
۷- آریاییسم (تنقید پدیده ی آریایی)- منتشر شده است.
۸- پور خرد (معرفی زنده یاد استاد ناصر پورپیرار)- منتشر شده استَ.
۹- دری افغانی (پیرامون زبان دری و ویژه گی های آن)- منتشر شده است.
۱۰- آیین های سخیف (تنقید ادیان زردشتی، مزدکی و مانوی)- منتشر شده است.
۱۱- کتاب نامه ی من (پیرامون زنده گی و کارنامه ی مصطفی عمرزی).
۱۲- پندار ستمی (تنقید و بررسی پدیده ی معروف به ستمی).
۱۳- آرکاییسم (تنقید باستانگرایی)- منتشر شده است.
۱۴- معنی (گزیده هایی از سخنان اندیشمندان).
۱۵- محوطه ی سیاه (تبیین و بررسی فارسیسم).
۱۶- رسالت ملی (کارنامه ی محمد طارق بزگر).
۱۷- افغان ها و انگلیس ها (مجموعه ی تصاویر افغانستان، افغان ها و انگلیس ها در قرن ۱۹).
۱۸- رنسانس افغانستان (عمران افغانستان در سه سده ی پسین).
۱۹- افغان ها قبل از جنگ (سیمای زنده گی مدنی ملت افغان).
۲۰- صلح و اعتدال (مجموعه ی نوشته ها و ترجمه های مصطفی عمرزی در تیم انتخاباتی صلح و اعتدال به رهبری محمد حنیف اتمر).
۲۱- فاجعه ی سقوی دوم (سیمای بدترین تاریخ افغانستان).
۲۲- اتحاد شوروی در افغانستان (تجاوز، جنگ، جنایت و فرار).
۲۳- قبرستان امپراتوری ها (تاریخ افغانستان در کارتون ها).
۲۴- چهره های سیاسی افغان (از میرویس هوتکی تا محمد اشرف غنی).

ترجمه ها:

ketabton.com - The Digital Library

۱- تـا حصـار پنتـاگون (سـفرنامه ی واشـنگتن): محمـد اسـماعیل «یون»- منتشر شده است.
۲- رسانه های کنونی افغانی: محمد اسـماعیل «یـون»- منتشـر شـده است.
۳- ساختار هندسی شعر پشتو: محمد اسماعیل «یـون»- منتشـر شـده است.
۴- انگیـزه هـای فـرار نخبـه گـان حرفـه یـی از افغانسـتان: محمـد اسماعیل «یون»- منتشر شده است.
۵- تخـت دهلـی را فرامـوش مـی کـنم (سـفرنامه ی هنـد): محمـد اسماعیل «یون»- منتشر شده است.
۶- افغانستان در پیچ و خم سیاست: محمد اسماعیل «یـون»- منتشـر شده است.
۷- اگر جهانیان شکست بخورند؟: محمد اسـماعیل «یـون»- منتشـر شده است.
۸- درست نویسی پشتو: محمد اسماعیل «یون»- منتشر شده است.
۹- فقر فرهنگی: محمد اسماعیل «یون»- منتشر شده است.
۱۰- در قلب کرملین (سفرنامه ی مسکو): محمد اسـماعیل «یـون»- منتشر شده است.
۱۱- مشی «تحریک ملی افغانسـتان»- در اختیـار «د افغانسـتان ملـی تحریک»، قرار داده شده است.
۱۲- اساسنامه ی «روند ملی جوانان افغان»- در «اختیـار رونـد ملـی جوانان افغان»، قرار داده شده است.
۱۳- اساسنامه ی «انجمن پیشرفت و رفاه زنان افغان»- در اختیار این نهاد، قرار داده شده است.
۱۴- اساسنامه ی «حزب حرکت مردمی افغانستان»- در اختیـار ایـن حزب، قرار داده شده است.
۱۵- مرامنامه ی «حزب حرکت مردمی افغانستان»- در اختیـار ایـن حزب، قرار داده شده است.
۱۶- ناگفته های ارگ: محمد اسماعیل «یون».

همکاری های فرهنگی با دیگران در تهیه ی کتاب ها، فلم ها و برنامه ها

ketabton.com - The Digital Library

کتاب ها و نشریات:
«سایه بان بی سایه» (مجموعه ی داستان هـای دری»، «تحقیقـی پیرامـون سوابق تاریخی و موقف حقوقی قرارداد و خط دیورنـد»، «پشتونسـتان»، «پژواک؛ زنده ی جاویدان است»، «منار نجات»، «حکمیت انگلـیس در سیستان»، «زنده گی امیـر دوسـت محمـد خـان- جلـد اول»، «پیـروزی» (راجع به احمد یاسین سالک قادری) و «خانقاه عشق» (مجموعه ی شعر دری).
فلم ها و برنامه های تلویزیونی:
«مستند باختر» (برنامه ی تاریخی)، برنامه ی اجتمـاعی «همتـا»، «بازتـاب اعتماد مردم» (سلسله ی انتخابـاتی) و «شـهید ملـت» (مسـتند زنـده گـی شهید عبدالحق).
تاییدات فرهنگی- مدنی:
- ستایشنامه ی «پوهنځی ژورنالیزم» پوهنتون کابل در سال ۱۳۸۲ش.
- ستایشنامه ی «مجمع صلح افغانستان» در سال ۱۳۸۶ش.
- ستایشنامه ی «شورای ژورنالیستان افغانستان» در سال ۱۳۹۳ش.
- ستایشنامه ی «مشرانو جرگه ی افغانستان» در سال ۱۳۹۶ش.

Afghan Political Figures

From Mirwais Hotaki to Mohammad Ashraf Ghani

By:Mustafa Omarzai

Thank you for reading

Find more e-books and articles on Ketabton - your multilingual digital library.

www.ketabton.com

Ketabton - Pashto, Farsi, Arabic & English